

Plan de Desarrollo Urbano del Municipio de Monterrey 2013-2025

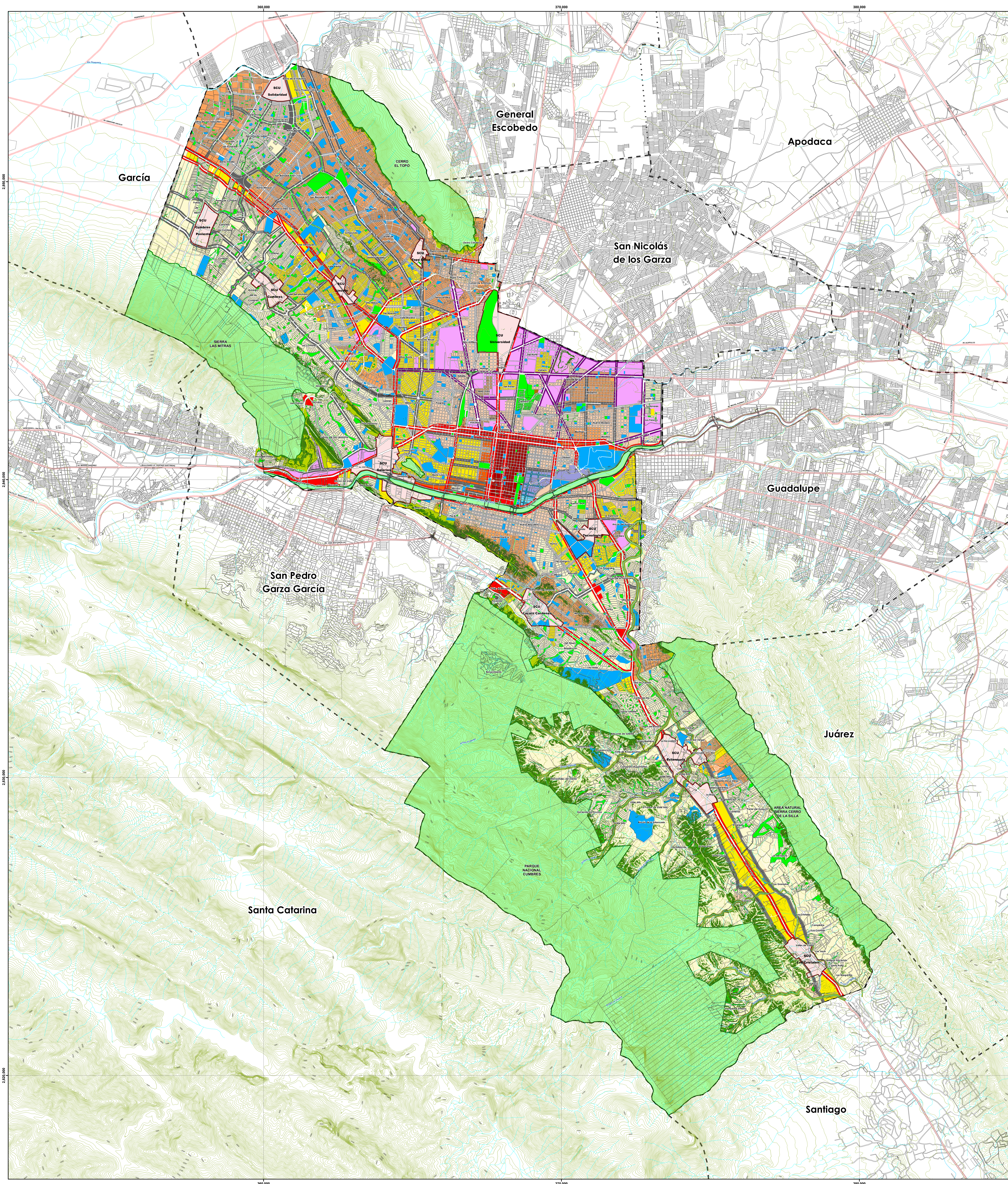

PLANO:

ZONIFICACIÓN SECUNDARIA

ESCALA: 1:40,000

ESCALA GRÁFICA

CLAVE:

E05

SIMBOLOGÍA

- LÍMITE DE MUNICIPIO
- LÍMITE DE DELEGACIÓN
- ESCURRIMIENTO
- CURVA DE NIVEL

CORREDORES URBANOS

- ALTO IMPACTO
- MEDIANO IMPACTO
- BAJO IMPACTO
- SERVICIOS Y COMERCIO
- INDUSTRIAL
- CORREDOR BIOLÓGICO

ZONAS

- CORREDOR CULTURAL
- HABITACIONAL UNIFAMILIAR
- HABITACIONAL MULTIFAMILIAR
- HABITACIONAL MIXTO LIGERO
- HABITACIONAL MIXTO MEDIO
- HABITACIONAL MIXTO INTENSO
- HABITACIONAL CON COMERCIO
- COMERCIO DE BARRIO
- CRECIMIENTO CONTROLADO
- EQUIPAMENTOS Y SERVICIOS

- ESPACIOS ABIERTOS
- ÁREA NO URBANIZABLE POR PRESERVACIÓN ECOLÓGICA
- ÁREA NO URBANIZABLE POR PENDIENTES MAYORES AL 45%
- ÁREA NO URBANIZABLE POR RIESGOS
- SUBCENTRO URBANO
- ZONA INDUSTRIAL Y DE TRANSICIÓN
- ZONA DE VALOR CULTURAL
- ZONA DE VALOR PATRIMONIAL

FUENTE:

INFORMACIÓN CARTOGRAFICA
SECRETARÍA DE DESARROLLO URBANO Y ECOLOGÍA
INSTITUTO MUNICIPAL DE PLANEACIÓN Y CONVIVENCIA MTY
IMAGEN DE RELIEVE INEGI 2010

PROYECCIÓN CARTOGRAFICA
UNIVERSAL TRANSVERSAL DE MERCATOR, ZONA 14 NORTE
ELIPSOIDE: CLARKE DE 1866
ESFEROIDE: GRS83
DATUM HORIZONTAL: 1985 1984

FECHA DE ELABORACIÓN: ABRIL 2013