



MUNICIPIO DE LA CIUDAD DE MONTERREY

R.F.C. MCM610101PT2
ZARAGOZA SUR S/N, COL. MONTERREY CENTRO
MONTERREY, NUEVO LEON, C.P. 64000
www.monterrey.gob.mx
+52(81) 8130.6565

5.ELIMINADO 6.ELIMIANDO 7.ELIMINADO

ENTERA	CISNEROS VAZQUEZ MARIA ADELA		
RFC	XAXX010101000	USO CFDI	S01 Sin efectos fiscales.
DOMICILIO F	64000	FORMA PAGO	01-Efectivo
TIPO COM.F	I-Ingreso	MÉTODO PAGO	PUE-Pago en una sola exhibición
RÉGIMEN R	616-Sin obligaciones fiscales		
RÉGIMEN E	603 Personas Morales con Fines no Lucrativos		
F. EMISIÓN	2025-02-24 11:26:22	EXPÓRTACIÓN	01-No aplica

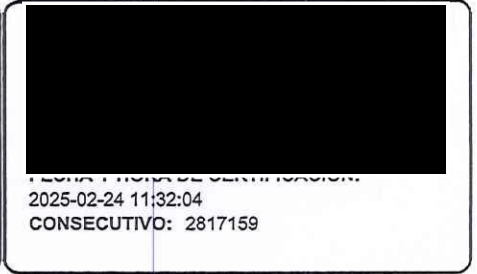

Propietario: CISNEROS VAZQUEZ MARIA ADELA Caja: 374 Fecha: 24/02/2025 Folio: 3740000015869

Dirección: MARTINEZ PEDRO NUEVO REPUEBLO

Cuenta: 907966

Colonia: NUEVO REPUEBLO

Actividad FIJO (Ubicado vía publica todo tiempo) PUESTO METALICO TACOS

Entre Calles: PEDRO MARTINEZ Y PARICUTIN

Cantidad	C. Unidad	C Servicio	Identificador	Descripción	Precio Unitario	Descuento	Importe
1.00	E48		93161700 29	Contribuyente: CISNEROS VAZQUEZ MARIA ADELA, Permiso: 907966	\$686.71	\$0.00	\$686.71

Periodo	Concepto	Descripción	Importe	Recargos	Gastos	Sanción	Otros	Total
202502	2810	OCUPACION VIA PUBLICA	\$136.85	\$0.00	\$0.00	\$0.00	\$0.00	\$136.85
202502	28141	APORTACION POR ADMINISTRACION - ALIMENTOS	\$549.86	\$0.00	\$0.00	\$0.00	\$0.00	\$549.86

Folio del comprobante origen : Fecha de transacción :



24 FEB 2025

PAGADO
DIRECCIÓN DE INGRESOS
CAJA 374

PAGO DE LOS DERECHOS QUE AMPARAN EL PRESENTE RECIBO, NO NOS CONSTITUYE LICENCIA O PERMISO PARA OPERAR, ESTO EN TERMINOS DEL ARTICULO 73.

Forma de Pago:01-Efectivo

Subtotal: \$686.71

Desc: \$0.00

Ret ISR: \$0.00

Total: \$686.71

Importe en Letra: SEISCIENTOS OCHENTA Y SEIS PESOS 71/100 MN

1.ELIMINADO 2.ELIMINADO 3.ELIMINADO 4.ELIMINADO

ESTE DOCUMENTO ES UNA REPRESENTACIÓN IMPRESA DE UN CFDI

Licenciado Héctor
Antonio Galván
Ancira.
Director de Asuntos
Jurídicos de la
Secretaría del
Ayuntamiento.

A handwritten signature in blue ink, appearing to be 'H. Galván', is written over the printed name and title.