

INSTITUTO MUNICIPAL DE PLANEACION URBANA Y CONVIVENCIA DE MONTERREY, N.L.
Estado de Actividades
Del 01 de Enero al 30 de Junio 2020 y 2019

	2020	2019
INGRESOS Y OTROS BENEFICIOS		
Ingresos de Gestión		
Impuestos	0	0
Cuotas y Aportaciones de Seguridad Social	0	0
Contribuciones de Mejoras	0	0
Derechos	0	0
Productos	0	0
Aprovechamientos	0	0
Ingresos por Venta de Bienes y Prestación de Servicios	0	0
Participaciones, Aportaciones, Convenios, Incentivos Derivados de la Colaboración Fiscal,	5,498,720	11,167,447
Participaciones, Aportaciones, Convenios, Incentivos Derivados de la Colaboración Fiscal y	0	0
Transferencias, Asignaciones, Subsidios y Subvenciones, y Pensiones y Jubilaciones	5,498,720	11,167,447
Otros Ingresos y Beneficios		
Ingresos Financieros	0	0
Incremento por Variación de Inventarios	0	0
Disminución del Exceso de Estimaciones por Pérdida o Deterioro u Obsolescencia	0	0
Disminución del Exceso de Provisiones	0	0
Otros Ingresos y Beneficios Varios	0	0
Total de Ingresos y Otros Beneficios	5,498,720	11,167,447
GASTOS Y OTRAS PÉRDIDAS		
Gastos de Funcionamiento		
Servicios Personales	4,224,626	10,861,457
Materiales y Suministros	3,246,446	7,246,709
Servicios Generales	165,131	515,245
	813,049	3,099,503
Transferencias, Asignaciones, Subsidios y Otras Ayudas		
Transferencias Internas y Asignaciones al Sector Público	0	0
Transferencias al Resto del Sector Público	0	0
Subsidios y Subvenciones	0	0
Ayudas Sociales	0	0
Pensionamientos y Jubilaciones	0	0
Transferencias a Fideicomisos, Mandatos y Contratos Análogos	0	0
Transferencias a la Seguridad Social	0	0
Donativos	0	0
Transferencias al Exterior	0	0
Participaciones y Aportaciones		
Participaciones	0	0
Aportaciones	0	0
Convenios	0	0
Intereses, Comisiones y Otros Gastos de la Deuda Pública		
Intereses de la Deuda Pública	0	0
Comisiones de la Deuda Pública	0	0
Gastos de la Deuda Pública	0	0
Costo por Coberturas	0	0
Apoyos Financieros	0	0
Otros Gastos y Pérdidas Extraordinarias		
Estimaciones, Depreciaciones, Deterioros, Obsolescencia y Amortizaciones	90,873	185,536
Provisiones	90,873	185,536
Disminución de Inventarios	0	0
Aumento por Insuficiencia de Estimaciones por Pérdida o Deterioro u Obsolescencia	0	0
Aumento por Insuficiencia de Provisiones	0	0
Otros Gastos	0	0
Inversión Pública		
Inversión Pública no Capitalizable	0	0
	0	0
Total de Gastos y Otras Pérdidas	4,315,499	11,046,993
Resultados del Ejercicio (Ahorro/Desahorro)	1,183,221	120,454

Nota de Gestión Administrativa 17

De conformidad con la nota de gestión administrativa número 17 la Información Contable deberá estar firmada en cada página de la misma e incluir al final la siguiente leyenda: "Bajo protesta de decir verdad declaramos que los Estados Financieros y sus notas, son razonablemente correctos y son responsabilidad del emisor"

Arq. Javier Sánchez Sánchez
 Director General

Luz Consuelo Castillo Pérez
 Coordinadora de la Gestión de
 Recursos y Administración

INSTITUTO MUNICIPAL DE PLANEACION URBANA Y CONVIVENCIA DE MONTERREY, N.L.
Estado de Situación Financiera
Al 30 de Junio del 2020 y 2019

ACTIVO	2020	2019	PASIVO	2020	2019
Activo Circulante			Pasivo Circulante		
Efectivo y Equivalentes	1,720,086	2,676,038	Cuentas por Pagar a Corto Plazo	653,624	2,751,782
Derechos a Recibir Efectivo o Equivalentes	71,372	62,305	Documentos por Pagar a Corto Plazo	0.00	0.00
Derechos a Recibir Bienes o Servicios	0.00	0	Porción a Corto Plazo de la Deuda Pública a	0.00	0.00
Inventarios	0.00	0	Títulos y Valores a Corto Plazo	0.00	0.00
Almacenes	0.00	0	Pasivos Diferidos a Corto Plazo	0.00	0.00
Estimación por Pérdida o Deterioro de Activos Circulantes	0.00	0	Fondos y Bienes de Terceros en Garantía y/o	0.00	0.00
Otros Activos Circulantes	0.00	0	Provisiones a Corto Plazo	0.00	0.00
			Otros Pasivos a Corto Plazo	0.00	0.00
Total de Activos Circulantes	1,791,458	2,738,343	Total de Pasivos Circulantes	653,624	2,751,782
Activo No Circulante			Pasivo No Circulante		
Inversiones Financieras a Largo Plazo	0.00	0.00	Cuentas por Pagar a Largo Plazo	0.00	0.00
Derechos a Recibir Efectivo o Equivalentes a Largo Plazo	0.00	0.00	Documentos por Pagar a Largo Plazo	0.00	0.00
Bienes Inmuebles, Infraestructura y Construcciones en Proceso	0.00	0.00	Deuda Pública a Largo Plazo	0.00	0.00
Bienes Muebles	1,690,475	1,567,654	Pasivos Diferidos a Largo Plazo	0.00	0.00
Activos Intangibles	0.00	0.00	Fondos y Bienes de Terceros en Garantía y/o	0.00	0.00
Depreciación, Deterioro y Amortización Acumulada de Bienes	-912087	821,215	Provisiones a Largo Plazo	0.00	0.00
Activos Diferidos	0.00	0.00			
Estimación por Pérdida o Deterioro de Activos no Circulantes	0.00	0.00	Total de Pasivos No Circulantes	0.00	0.00
Otros Activos no Circulantes	0.00	0.00			
Total de Activos No Circulantes	778,388	746,440	Total del Pasivo	653,624	2,751,782
Total del Activo	2,569,846	3,484,783	HACIENDA PÚBLICA/PATRIMONIO		
			<i>Hacienda Pública/Patrimonio Contribuido</i>	0.00	0.00
			Aportaciones	0.00	0.00
			Donaciones de Capital	0.00	0.00
			Actualización de la Hacienda	0.00	0.00
			Hacienda Pública/Patrimonio Generado	1,916,222	733,001
			Resultados del Ejercicio (Ahorro/ Desahorro)	1,183,221	120,454
			Resultados de Ejercicios Anteriores	733,001	612,547
			Revalúos	-	0.00
			Reservas	0.00	0.00
			Rectificaciones de Resultados de Ejercicios	0.00	0.00
			Exceso o Insuficiencia en la Actualización	0.00	0.00
			Resultado por Posición Monetaria	0.00	0.00
			Resultado por Tenencia de Activos no	0.00	0.00
			Total Hacienda Pública/Patrimonio	0.00	0.00
			Total del Pasivo y Hacienda	2,569,846	3,484,783

Arq. Javier Sánchez Sánchez
Director General

Luz Consuelo Castillo Pérez
Coordinadora de Gestión de Recursos y Administración

Instituto Municipal de Planeación Urbana y Convivencia de Monterrey, N.L.

Estado de Variación en la Hacienda Pública

Del 1 de Enero al 30 de Junio del 2020 y 2019

Concepto	Hacienda Pública / Patrimonio Contribuido	Hacienda Pública / Patrimonio Generado de Ejercicios Anteriores	Hacienda Pública / Patrimonio Generado del Ejercicio	Exceso o Insuficiencia en la Actualización de la Hacienda Pública / Patrimonio	Total
Hacienda Pública / Patrimonio Contribuido Neto de 2019	0.00				0.00
Aportaciones	0.00				0.00
Donaciones de Capital	0.00				0.00
Actualización de la Hacienda Pública/Patrimonio	0.00				0.00
Hacienda Pública / Patrimonio Generado Neto de 2019		612,547	120,454.00		733,001
Resultados del Ejercicio (Ahorro/Desahorro)			120,454.00		120,454
Resultados de Ejercicios Anteriores		612,547			612,547
Revalúos		0.00			0.00
Reservas		0.00			0.00
Rectificaciones de Resultados de Ejercicios Anteriores		0.00			0.00
Exceso o insuficiencia en la Actualización de la Hacienda Pública / Patrimonio Neto de 2019				0.00	0.00
Resultado por Posición Monetaria				0.00	0.00
Resultado por Tenencia de Activos no Monetarios				0.00	0.00
Hacienda Pública / Patrimonio Neto Final de 2019	0.00	612,547	120,454	0.00	733,001
Cambios en la Hacienda Pública / Patrimonio Contribuido Neto de 2020	0.00				0.00
Aportaciones	0.00				0.00
Donaciones de Capital	0.00				0.00
Actualización de la Hacienda Pública/Patrimonio	0.00				0.00
Variaciones de la Hacienda Pública / Patrimonio Generado Neto de 2020		733,001	1,183,221		1,916,222
Resultados del Ejercicio (Ahorro/Desahorro)			1,183,221		1,183,221
Resultados de Ejercicios Anteriores		733,001			733,001
Revalúos			0.00		0.00
Reservas			0.00		0.00
Rectificaciones de Resultados de Ejercicios Anteriores			0.00		0.00
Cambios en el Exceso o Insuficiencia en la Actualización de la Hacienda Pública / Patrimonio Neto de 2020				0.00	0.00
Resultado por Posición Monetaria				0.00	0.00
Resultado por Tenencia de Activos no Monetarios				0.00	0.00
Hacienda Pública / Patrimonio Neto Final al 30 de Junio del 2020	0.00	1,345,548	1,303,675	0.00	0.00

Arq. Javier Sánchez Sánchez
Director General

Luz Consuelo Castillo Pérez
Coordinadora de Gestión de Recursos y
Administración

Instituto Municipal de Planeación Urbana y Convivencia de Monterrey, N.L.		
Estado de Cambios en la Situación Financiera		
Del 1 de Enero al 30 de Junio del 2020 y 2019		
	Origen	Aplicación
ACTIVO	1,046,824	131,887
Activo Circulante	955,851	9,067
Efectivo y Equivalentes	955,951.33	0.00
Derechos a Recibir Efectivo o Equivalentes	0.00	9068.66
Derechos a Recibir Bienes o Servicios	0.00	0.00
Inventarios	0.00	0.00
Almacenes	0.00	0.00
Estimación por Pérdida o Deterioro de Activos Circulantes	0.00	0.00
Otros Activos Circulantes	0.00	0.00
Activo No Circulante	90872.88	122,821
Inversiones Financieras a Largo Plazo	0.00	0.00
Derechos a Recibir Efectivo o Equivalentes a Largo Plazo	0.00	0.00
Bienes Inmuebles, Infraestructura y Construcciones en Proceso	0.00	0.00
Bienes Muebles	0.00	122,821
Activos Intangibles	0.00	0.00
Depreciación, Deterioro y Amortización Acumulada de Bienes	90872.88	0.00
Activos Diferidos	0.00	0.00
Estimación por Pérdida o Deterioro de Activos no Circulantes	0.00	0.00
Otros Activos no Circulantes	0.00	0.00
PASIVO	-	2,098,158.00
Pasivo Circulante	0.00	2,098,158.00
Cuentas por Pagar a Corto Plazo	0.00	2,098,158.00
Documentos por Pagar a Corto Plazo	0.00	0
Porción a Corto Plazo de la Deuda Pública a Largo Plazo	0.00	0.00
Títulos y Valores a Corto Plazo	0.00	0.00
Pasivos Diferidos a Corto Plazo	0.00	0.00
Fondos y Bienes de Terceros en Garantía y/o Administración a Corto Plazo	0.00	0.00
Provisiones a Corto Plazo	0.00	0.00
Otros Pasivos a Corto Plazo	0.00	0.00
Pasivo No Circulante	0.00	0.00
Cuentas por Pagar a Largo Plazo	0.00	0.00
Documentos por Pagar a Largo Plazo	0.00	0.00
Deuda Pública a Largo Plazo	0.00	0.00
Pasivos Diferidos a Largo Plazo	0.00	0.00
Fondos y Bienes de Terceros en Garantía y/o en Administración a Largo Plazo	0.00	0.00
Provisiones a Largo Plazo	0.00	0.00
HACIENDA PUBLICA/PATRIMONIO	1,183,221.00	-
Hacienda Pública/Patrimonio Contribuido	0.00	0.00
Aportaciones	0.00	0.00
Donaciones de Capital	0.00	0.00
Actualización de la Hacienda Pública/Patrimonio	0.00	0.00
Hacienda Pública/Patrimonio Generado	1,183,221.00	-
Resultados del Ejercicio (Ahorro/ Desahorro)	1,082,767.00	0.00
Resultados de Ejercicios Anteriores	120,454.00	0.00
Revalúos	0.00	0.00
Reservas	0.00	0.00
Rectificaciones de Resultados de Ejercicios Anteriores	0.00	0.00
Exceso o Insuficiencia en la Actualización de la Hacienda Pública/Patrimonio	0.00	0.00
Resultado por Posición Monetaria	0.00	0.00
Resultado por Tenencia de Activos no Monetarios	0.00	0.00

Arq. Javier Sánchez Sánchez
Director General

Luz Consuelo Castillo Pérez
Coordinadora de Gestión de Recursos y
Administración

Instituto Municipal de Planeación Urbana y Convivencia de Monterrey, N.L.		
Estado de Flujos de Efectivo		
Del 1 de Enero al 30 de Junio del 2020 y 2019		
Concepto	2020	2019
Flujos de Efectivo de las Actividades de Operación		
Origen	5,488,720	11,172,311
Impuestos	0.00	0.00
Cuotas y Aportaciones de Seguridad Social	0.00	0.00
Contribuciones de Mejoras	0.00	0.00
Derechos	0.00	0.00
Productos	0.00	0.00
Aprovechamientos	0.00	0.00
Ingresos por Venta de Bienes y Prestación de Servicios	0.00	0.00
Participaciones, Aportaciones, Convenios, Incentivos Derivados de la Colaboración Fiscal y Fondos Distintos de Aportaciones	0.00	0.00
Transferencias, Asignaciones, Subsidios y Subvenciones, y Pensiones y Jubilaciones	5,488,720	11,167,447
Otros Orígenes de Operación	0.00	4,863
Aplicación	6,331,850	11,373,390
Servicios Personales	3,246,446	7,246,709
Materiales y Suministros	165,131	515,245
Servicios Generales	813,049	3,089,503
Transferencias Internas y Asignaciones al Sector Público	0.00	-
Transferencias al resto del Sector Público	0.00	-
Subsidios y Subvenciones	0.00	0.00
Ayudas Sociales	0.00	0.00
Pensiones y Jubilaciones	0.00	0.00
Transferencias a Fideicomisos, Mandatos y Contratos Análogos	0.00	0.00
Transferencias a la Seguridad Social	0.00	0.00
Donativos	0.00	0.00
Transferencias al Exterior	0.00	0.00
Participaciones	0.00	0.00
Aportaciones	0.00	0.00
Convenios	0.00	0.00
Otras Aplicaciones de Operación	2,107,225	511,933
Flujos Netos de Efectivo por Actividades de Operación	- 833,130.55 -	201,078
Flujos de Efectivo de las Actividades de Inversión		
Origen	0.00	-
Bienes Inmuebles, Infraestructura y Construcciones en Proceso	0.00	0.00
Bienes Muebles	0.00	0.00
Otros Orígenes de Inversión	0.00	0.00
Aplicación	122,821	455,030
Bienes Inmuebles, Infraestructura y Construcciones en Proceso	0.00	0.00
Bienes Muebles	122,821	455,030
Otras Aplicaciones de Inversión	0.00	0.00
Flujos Netos de Efectivo por Actividades de Inversión	- 122,821 -	455,030
Flujo de Efectivo de las Actividades de Financiamiento		
Origen	0.00	0.00
Endeudamiento Neto	0.00	0.00
Interno	0.00	0.00
Externo	0.00	0.00
Otros Orígenes de Financiamiento	0.00	0.00
Aplicación	0.00	0.00
Servicios de la Deuda	0.00	0.00
Interno	0.00	0.00
Externo	0.00	0.00
Otras Aplicaciones de Financiamiento	0.00	0.00
Flujos Netos de Efectivo por Actividades de Financiamiento	0.00	0.00
Incremento/Disminución Neta en el Efectivo y Equivalentes al Efectivo	- 955,951 -	856,109
Efectivo y Equivalentes al Efectivo al Inicio del Ejercicio	2,876,038	3,332,147
Efectivo y Equivalentes al Efectivo al Final del Ejercicio	1,720,086	2,676,038

Arq. Javier Sánchez Sánchez
Director General

Luz Consuelo Castillo Pérez
Coordinadora de Gestión de Recursos y Administración

INSTITUTO MUNICIPAL DE PLANEACION URBANA Y CONVIVENCIA DE MONTERREY, N.L.

Estado Analítico del Activo

Del 1 de Enero al 30 de Junio del 2020

Concepto	Saldo Inicial 1	Cargos del Periodo 2	Abonos del Periodo 3	Saldo Final 4 (1+2-3)	Variación del Periodo (4-1)
ACTIVO	3,484,783	5,655,283	6,570,220	2,569,846	- 914,937
<i>Activo Circulante</i>	2,738,343	5,532,462	6,479,347	1,791,458	- 946,885
Efectivo y Equivalentes	2,676,038	5,506,462	6,462,414	1,720,086	- 955,951
Derechos a Recibir Efectivo o Equivalentes	62,305	26,000	16,933	71,372	9,067
Derechos a Recibir Bienes o Servicios	0.00	0.00	0.00	0.00	0.00
Inventarios	0.00	0.00	0.00	0.00	0.00
Almacenes	0.00	0.00	0.00	0.00	0.00
Estimación por Pérdida o Deterioro de Activos Circulantes	0.00	0.00	0.00	0.00	0.00
Otros Activos Circulantes	0.00	0.00	0.00	0.00	0.00
<i>Activo No Circulante</i>	746,440	122,821	90,873	778,388	31,948
Inversiones Financieras a Largo Plazo	0.00	0.00	0.00	0.00	0.00
Derechos a Recibir Efectivo o Equivalentes a Largo Plazo	0.00	0.00	0.00	0.00	0.00
Bienes Inmuebles, Infraestructura y Construcciones en Proceso	0.00	0.00	0.00	0.00	0.00
Bienes Muebles	1,567,654	122,821	0.00	1,690,475	122,821
Activos Intangibles	0.00	0.00	0.00	0	0.00
Depreciación, Deterioro y Amortización Acumulada de Bienes	- 821,215	0.00	90872.88	- 912,087	-90872.88
Activos Diferidos	0.00	0.00	0.00	0.00	0.00
Estimación por Pérdida o Deterioro de Activos no Circulantes	0.00	0.00	0.00	0.00	0.00
Otros Activos no Circulantes	0.00	0.00	0.00	0.00	0.00

Arq. Javier Sanchez Sanchez
Director General

Luz Consuelo Castillo Pérez
Coordinadora de Gestión de Recursos y Administración

Instituto Municipal de Planeación Urbana y Convivencia de Monterrey, N.L.				
Estado Analítico de la Deuda y Otros Pasivos				
Del 1 de Enero al 30 de Junio del 2020 y 2019				
Denominación de las Deudas	Moneda de Contratación	Institución o País Acreedor	Saldo Inicial del Período	Saldo Final del Período
DEUDA PÚBLICA				
Corto Plazo				
Deuda Interna				
			0.00	0.00
Instituciones de Crédito	Peso		0.00	0.00
Títulos y Valores	Peso		0.00	0.00
Arrendamientos Financieros	Peso		0.00	0.00
Deuda Externa				
			0.00	0.00
Organismos Financieros Internacionales	Peso		0.00	0.00
Deuda Bilateral	Peso		0.00	0.00
Títulos y Valores	Peso		0.00	0.00
Arrendamientos Financieros	Peso		0.00	0.00
<i>Subtotal Corto Plazo</i>			0.00	0.00
Largo Plazo				
Deuda Interna				
			0.00	0.00
Instituciones de Crédito	Peso		0.00	0.00
Títulos y Valores	Peso		0.00	0.00
Arrendamientos Financieros	Peso		0.00	0.00
Deuda Externa				
			0.00	0.00
Organismos Financieros Internacionales	Peso		0.00	0.00
Deuda Bilateral	Peso		0.00	0.00
Títulos y Valores	Peso		0.00	0.00
Arrendamientos Financieros	Peso		0.00	0.00
<i>Subtotal Largo Plazo</i>			0.00	0.00
Otros Pasivos				
			0.00	0.00
Peso			0.00	0.00
Total Deuda y Otros Pasivos			2,751,782	653,624

Arq. Javier Sánchez Sánchez
Director General

Luz Consuelo Castillo Pérez
Coordinadora de Gestión de Recursos y
Administración

Instituto Municipal de Planeación Urbana y Convivencia de Monterrey, N.L.

Estado Analítico de Ingresos

Del 1 de Enero al 30 de Junio del 2020

Estado Analítico de Ingresos Por Fuente de Financiamiento	Ingreso					Diferencia (6= 5 - 1)
	Estimado	Ampliaciones y Reducciones	Modificado	Devengado	Recaudado	
	1	2	(3= 1 + 2)	4	5	
Ingresos del Poder Ejecutivo Federal o Estatal y de los Municipios	-	0.00	-	-	-	-
Impuestos	0.00	0.00	0.00	0.00	0.00	0.00
Cuotas y Aportaciones de Seguridad Social	0.00	0.00	0.00	0.00	0.00	0.00
Contribuciones de Mejoras	0.00	0.00	0.00	0.00	0.00	0.00
Derechos	0.00	0.00	0.00	0.00	0.00	0.00
Productos	0.00	0.00	0.00	0.00	0.00	0.00
Aprovechamientos	0.00	0.00	0.00	0.00	0.00	0.00
Participaciones, Aportaciones, Convenios, Incentivos Derivados de la Colaboración Fiscal y Fondos Distintos de Aportaciones	0.00	0.00	0.00	0.00	0.00	0.00
Transferencias, Asignaciones, Subsidios y Subvenciones, y Pensiones y Jubilaciones	0.00	0.00	0.00	0.00	0.00	0.00
Ingresos de los Entes Públicos de los Poderes Legislativo y Judicial, de los Organos Autónomos y del Sector Paraestatal o Paramunicipal, así como de las Empresas Productivas	11,222,440	0.00	11,222,440	5,498,720	5,498,720	5,723,720
Cuotas y Aportaciones de Seguridad Social	0.00	0.00	0.00	0.00	0.00	0.00
Productos	0.00	0.00	0.00	0.00	0.00	0.00
Ingresos por Venta de Bienes, Presentación de Servicios y Otros Ingresos	0.00	0.00	0.00	0.00	0.00	0.00
Transferencias, Asignaciones, Subsidios y Subvenciones, y Pensiones y Jubilaciones	11,222,440	0.00	11,222,440	5,498,720	5,498,720	5,723,720
Ingresos Derivados de Financiamientos	0.00	0.00	0.00	0.00	0.00	0.00
Ingresos Derivados de Financiamientos	0.00	0.00	0.00	0.00	0.00	0.00
Total	11,222,440	-	11,222,440	5,498,720	5,498,720	5,723,720
Ingresos excedentes						

Instituto Municipal de Planeación Urbana y Convivencia de Monterrey, N.L.

Estado Analítico de Ingresos

Del 1 de Enero al 30 de Junio del 2020

Rubro de Ingresos	Ingreso					Diferencia (6= 5 - 1)
	Estimado	Ampliaciones y Reducciones	Modificado	Devengado	Recaudado	
	1	2	(3= 1 + 2)	4	5	
Impuestos	0.00	0.00	0.00	0.00	0.00	0.00
Cuotas y Aportaciones de Seguridad Social	0.00	0.00	0.00	0.00	0.00	0.00
Contribuciones de Mejoras	0.00	0.00	0.00	0.00	0.00	0.00
Derechos	0.00	0.00	0.00	0.00	0.00	0.00
Productos	0.00	0.00	0.00	0.00	0.00	0.00
Aprovechamientos	0.00	0.00	0.00	0.00	0.00	0.00
Ingresos por Venta de Bienes, Presentación de Servicios y Otros Ingresos	0.00	0.00	0.00	0.00	0.00	0.00
Participaciones, Aportaciones, Convenios, Incentivos Derivados de la Colaboración Fiscal y Fondos Distintos de Aportaciones	0.00	0.00	0.00	0.00	0.00	0.00
Transferencias, Asignaciones, Subsidios y Subvenciones, y Pensiones y Jubilaciones	11,222,440	0.00	11,222,440	5,498,720	5,498,720	5,723,720
Ingresos Derivados de Financiamientos	0.00	0.00	0.00	0.00	0.00	0.00
Total	11,222,440	0.00	11,222,440	5,498,720	5,498,720	5,723,720
Ingresos excedentes						

Arq. Javier Sánchez Sánchez
Director General

Luz Consuelo Castillo Pérez
Coordinadora de Gestión de Recursos y
Administración

Instituto Municipal de Planeación Urbana y Convivencia de Monterrey, N.L.

Estado Analítico del Ejercicio del Presupuesto de Egresos

Clasificación Administrativa

Del 1 de Enero al 30 de Junio del 2020

Concepto	Egresos					Subejercicio 6 = (3 - 4)
	Aprobado	Ampliaciones/ (Reducciones)	Modificado	Devengado	Pagado	
	1	2	3 = (1 + 2)	4.00	5.00	
Entidades Paraestatales y Fideicomisos No Empresariales y No Financieros	11,358,092		11,358,092	4,347,447	4,347,447	7,010,645
Instituciones Públicas de la Seguridad Social						
Entidades Paraestatales Empresariales No Financieras con Participación Estatal Mayoritaria						
Fideicomisos Empresariales No Financieros con Participación Estatal Mayoritaria						
Entidades Paraestatales Empresariales Financieras Monetarias con Participación Estatal Mayoritaria						
Entidades Paraestatales Empresariales Financieras No Monetarias con Participación Estatal Mayoritaria						
Fideicomisos Financieros Públicos con Participación Estatal Mayoritaria						
Total del Gasto	11,358,092		11,358,092	4,347,447	4,347,447	7,010,645

Arq. Javier Sánchez Sánchez
Director General

Luz Consuelo Castillo Pérez
Coordinadora de Gestión de Recursos y
Administración

Instituto Municipal de Planeación Urbana y Convivencia de Monterrey, N.L.

Estado Analítico del Ejercicio del Presupuesto de Egresos

Clasificación Administrativa

Del 1 de Enero al 30 de Junio del 2020

Concepto	Egresos					Subejercicio 6 = (3 - 4)
	Aprobado	Ampliaciones/ (Reducciones)	Modificado	Devengado	Pagado	
	1	2	3 = (1 + 2)	4.00	5.00	
Entidades Paraestatales y Fideicomisos No Empresariales y No Financieros	11,358,092		11,358,092	4,347,447	4,347,447	7,010,645
Instituciones Públicas de la Seguridad Social						
Entidades Paraestatales Empresariales No Financieras con Participación Estatal Mayoritaria						
Fideicomisos Empresariales No Financieros con Participación Estatal Mayoritaria						
Entidades Paraestatales Empresariales Financieras Monetarias con Participación Estatal Mayoritaria						
Entidades Paraestatales Empresariales Financieras No Monetarias con Participación Estatal Mayoritaria						
Fideicomisos Financieros Públicos con Participación Estatal Mayoritaria						
Total del Gasto	11,358,092		11,358,092	4,347,447	4,347,447	7,010,645



Arq. Javier Sánchez Sánchez
Director General

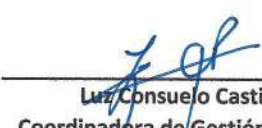

Luz Consuelo Castillo Pérez
Coordinadora de Gestión de Recursos y
Administración

Instituto Municipal de Planeación Urbana y Convivencia de Monterrey, N.L.

Estado Analítico del Ejercicio del Presupuesto de Egresos

Clasificación Económica (por Tipo de Gasto)

Del 1 de Enero al 30 de Junio del 2020

Concepto	Egresos					Subejercicio 6 = (3 - 4)
	Aprobado	Ampliaciones/ (Reducciones)	Modificado	Devengado	Pagado	
	1	2	3 = (1 + 2)	4	5	
Gasto Corriente	11,088,084	-	11,088,084	4,224,626	4,224,626	6,863,458
Gasto de Capital	270,008	-	270,008	122,821	122,821	147,187
Amortización de la Deuda y Disminución de Pasivos	-	0.00	-	0.00	0.00	-
Pensiones y Jubilaciones	-	0.00	0.00	0.00	0.00	-
Participaciones	-	0.00	0.00	0.00	0.00	0.00
	11,358,092	-	11,358,092	4,347,447	4,347,447	7,010,645

Arq. Javier Sánchez Sánchez
 Director General

Luz Consuelo Castillo Pérez
 Coordinadora de Gestión de Recursos y
 Administración

Instituto Municipal de Planeación Urbana y Convivencia de Monterrey, N.L.

Estado Analítico del Ejercicio del Presupuesto de Egresos

Clasificación por Objeto del Gasto (Capítulo y Concepto)

Del 1 de Enero al 30 de Junio del 2020

Concepto	Egresos					Subejercicio 6 = (3 - 4)
	Aprobado	Ampliaciones/ (Reducciones)	Modificado	Devengado	Pagado	
	1	2	3 = (1 + 2)	4	5	
Servicios Personales	8,846,000	-	8,846,000	3,246,446	3,246,446	5,599,554
Remuneraciones al Personal de Carácter Permanente	7050000	0	7050000	2666156	2666156	4383844
Remuneraciones al Personal de Carácter Transitorio	0	0	0	0	0	0
Remuneraciones Adicionales y Especiales	296000	0	296000	79627	79627	216373
Seguridad Social	1500000	0	1500000	500663	500663	999337
Otras Prestaciones Sociales y Económicas	0	0	0	0	0	0
Previsiones	0	0	0	0	0	0
Pago de Estímulos a Servidores Públicos	0	0	0	0	0	0
Materiales y Suministros	516,000	-	516,000	165,131	165,131	350,869
Materiales de Administración, Emisión de Documentos y Artículos Oficiales	282000	-8000	274000	56997	56997	217003
Alimentos y Utensilios	48000	0	48000	22649	22649	25351
Materias Primas y Materiales de Producción y Comercialización	0	0	0	0	0	0
Materiales y Artículos de Construcción y de Reparación	0	0	0	0	0	0
Productos Químicos, Farmacéuticos y de Laboratorio	0	8000	8000	3151	3151	4849
Combustibles, Lubricantes y Aditivos	96000	0	96000	42000	42000	54000
Vestuario, Blancos, Prendas de Protección y Artículos Deportivos	60000	0	60000	20056	20056	39944
Materiales y Suministros Para Seguridad	0	0	0	0	0	0
Herramientas, Refacciones y Accesorios Menores	30000	0	30000	20277	20277	9723
Servicios Generales	1,501,084	225,000	1,726,084	813,049	813,049	913,035
Servicios Básicos	153484	0	153484	58693	58693	94791
Servicios de Arrendamiento	480000	0	480000	237846	237846	242154
Servicios Profesionales, Científicos, Técnicos y Otros Servicios	564000	0	564000	237522	237522	326478
Servicios Financieros, Bancarios y Comerciales	96000	0	96000	19975	19975	76025
Servicios de Instalación, Reparación, Mantenimiento y Conservación	111600	0	111600	105002	105002	6598
Servicios de Comunicación Social y Publicidad.	0	0	0	0	0	0
Servicios de Traslado y Viáticos	96000	-65000	31000	10445	10445	20555
Impuesto sobre Nominas y otros que se deriven de una relación laboral	0	225000	225000	82014	82014	142986
Servicios Oficiales	0	5000	5000	3364	3364	1636
Otros Servicios Generales	0	60000	60000	58188	58188	1812
Transferencias, Asignaciones, Subsidios y Otras Ayudas	225,000.00	225,000.00	-	-	-	-
Transferencias Internas y Asignaciones al Sector Público	0	0	0	0	0	0
Transferencias al Resto del Sector Público	0	0	0	0	0	0
Subsidios y Subvenciones	225000	-225000	0	0	0	0
Ayudas Sociales	0	0	0	0	0	0
Pensiones y Jubilaciones	0	0	0	0	0	0
Transferencias a Fideicomisos, Mandatos y Otros Análogos	0	0	0	0	0	0
Transferencias a la Seguridad Social	0	0	0	0	0	0
Donativos	0	0	0	0	0	0
Transferencias al Exterior	0	0	0	0	0	0
Bienes Muebles, Inmuebles e Intangibles	270,008	-	270,008	122,821	122,821	147,187
Mobiliario y Equipo de Administración	30008	0	30008	8468	8468	21540
Equipo de Computo y Tecnologías de Información	40000	100000	140000	114353	114353	25647
Equipo e Instrumental Médico y de Laboratorio	0	0	0	0	0	0
Vehículos y Equipo de Transporte	200000	-100000	100000	0	0	100000
Equipo de Defensa y Seguridad	0	0	0	0	0	0
Maquinaria, Otros Equipos y Herramientas	0	0	0	0	0	0.00
Activos Biológicos	0	0	0	0	0	0
Bienes Inmuebles	0	0	0	0	0	0
Activos Intangibles	0	0	0	0	0	0
Inversión Pública	0	0	0	0	0	0
Obra Pública en Bienes de Dominio Público	0	0	0	0	0	0
Obra Pública en Bienes Propios	0	0	0	0	0	0
Proyectos Productivos y Acciones de Fomento	0	0	0	0	0	0
Inversiones Financieras y Otras Provisiones	0	0	0	0	0	0
Inversiones Para el Fomento de Actividades Productivas.	0	0	0	0	0	0
Acciones y Participaciones de Capital	0	0	0	0	0	0
Compra de Títulos y Valores	0	0	0	0	0	0
Concesión de Préstamos	0	0	0	0	0	0
Inversiones en Fideicomisos, Mandatos y Otros Análogos	0	0	0	0	0	0
Otras Inversiones Financieras	0	0	0	0	0	0

Provisiones para Contingencias y Otras Erogaciones Especiales	0	0	0	0	0	0
Participaciones y Aportaciones	0	0	0	0	0	0
Participaciones	0	0	0	0	0	0
Aportaciones	0	0	0	0	0	0
Convenios	0	0	0	0	0	0
Deuda Pública	0	0	0	0	0	0
Amortización de la Deuda Pública	0	0	0	0	0	0
Intereses de la Deuda Pública	0	0	0	0	0	0
Comisiones de la Deuda Pública	0	0	0	0	0	0
Gastos de la Deuda Pública	0	0	0	0	0	0
Costo por Coberturas	0	0	0	0	0	0
Apoyos Financieros	0	0	0	0	0	0
Adeudos de Ejercicios Fiscales Anteriores (Adefas)	0	0	0	0	0	0
Total del Gasto	11,358,092	-	11,358,092	4,347,447	4,347,447	7,010,645



Arq. Javier Sánchez Sánchez
Director General



Luz Consuelo Castillo Pérez
Coordinadora de Gestión de Recursos y
Administración

INSTITUTO MUNICIPAL DE PLANEACION URBANA Y CONVIVENCIA DE MONTERREY, N.L.

Gasto por Categoría Programática

Del 1 De Enero al 30 de Junio del 2020 y 2019

Concepto	Egresos					Subejercicio 6 = { 3 - 4 }
	Aprobado	Ampliaciones/ (Reducciones)	Modificado	Devengado	Pagado	
	1	2	3 = { 1 + 2 }	4	5	
Programas						
Subsidios: Sector Social y Privado o Entidades Federativas y Municipios	0.00	0.00	0.00	0.00	0.00	0.00
Sujetos a Reglas de Operación	0	0	0	0	0	0
Otros Subsidios	0	0	0	0	0	0
Desempeño de las Funciones	11,358,092	-	11,358,092	4,347,447	4,347,447	7,010,645
Prestación de Servicios Públicos	0	0	0	0	0	0
Provisión de Bienes Públicos	0	0	0	0	0	0
Planeación, seguimiento y evaluación de políticas públicas	11,358,092	-	11,358,092	4,347,447	4,347,447	7,010,645
Promoción y fomento	0	0	0	0	0	0
Regulación y supervisión	0	0	0	0	0	0
Funciones de las Fuerzas Armadas (Únicamente Gobierno Federal)	0	0	0	0	0	0
Específicos	0	0	0	0	0	0
Proyectos de Inversión	0	0	0	0	0	0
Administrativos y de Apoyo	0	0	0	0	0	0
Apoyo al proceso presupuestario y para mejorar la eficiencia institucional	0	0	0	0	0	0
Apoyo a la función pública y al mejoramiento de la gestión	0	0	0	0	0	0
Operaciones ajenas	0	0	0	0	0	0
Compromisos	0	0	0	0	0	0
Obligaciones de cumplimiento de resolución jurisdiccional	0	0	0	0	0	0
Desastres Naturales	0	0	0	0	0	0
Obligaciones	0	0	0	0	0	0
Pensiones y jubilaciones	0	0	0	0	0	0
Aportaciones a la seguridad social	0	0	0	0	0	0
Aportaciones a fondos de estabilización	0	0	0	0	0	0
Aportaciones a fondos de inversión y reestructura de pensiones	0	0	0	0	0	0
Programas de Gasto Federalizado (Gobierno Federal)	0	0	0	0	0	0
Gasto Federalizado	0	0	0	0	0	0
Participaciones a entidades federativas y municipios	0	0	0	0	0	0
Costo financiero, deuda o apoyos a deudores y ahorradores de la banca	0	0	0	0	0	0
Adeudos de ejercicios fiscales anteriores	0	0	0	0	0	0
Total del Gasto	11,358,092	-	11,358,092	4,347,447	4,347,447	7,010,645

Arq. Javier Sánchez Sánchez
Director General

Luz Consuelo Castillo Pérez
Coordinadora de Gestión de Recursos y
Administración

INSTITUTO MUNICIPAL DE PLANEACION URBANA Y CONVIVENCIA DE MONTERREY, N.L.

Estado Analítico del Ejercicio del Presupuesto de Egresos

Clasificación Funcional (Finalidad y Función)

Del 1 de Enero al 30 de Junio del 2020 y 2019.

Concepto	Egresos					Subejercicio 6 = (3 - 4)
	Aprobado	Ampliaciones/ (Reducciones)	Modificado	Devengado	Pagado	
	1	2	3 = (1 + 2)	4	5	
Gobierno	11,358,092	-	11,358,092	4,347,447	4,347,447	7,010,645
Legislación	0.00	0.00	0.00	0.00	0.00	0.00
Justicia	0.00	0.00	0.00	0.00	0.00	0.00
Coordinación de la Política de Gobierno	11,358,092	-	11,358,092	4,347,447	4,347,447	7,010,645
Relaciones Exteriores	0.00	0.00	0.00	0.00	0.00	0.00
Asuntos Financieros y Hacendarios	0.00	0.00	0.00	0.00	0.00	0.00
+	0.00	0.00	0.00	0.00	0.00	0.00
Asuntos de Orden Público y de Seguridad Interior	0.00	0.00	0.00	0.00	0.00	0.00
Otros Servicios Generales	0.00	0.00	0.00	0.00	0.00	0.00
Desarrollo Social	0.00	0.00	0.00	0.00	0.00	0.00
Protección Ambiental	0.00	0.00	0.00	0.00	0.00	0.00
Vivienda y Servicios a la Comunidad	0.00	0.00	0.00	0.00	0.00	0.00
Salud	0.00	0.00	0.00	0.00	0.00	0.00
Recreación, Cultura y Otras Manifestaciones Sociales	0.00	0.00	0.00	0.00	0.00	0.00
Educación	0.00	0.00	0.00	0.00	0.00	0.00
Protección Social	0.00	0.00	0.00	0.00	0.00	0.00
Otros Asuntos Sociales	0.00	0.00	0.00	0.00	0.00	0.00
Desarrollo Económico	0.00	0.00	0.00	0.00	0.00	0.00
Asuntos Económicos, Comerciales y Laborales en General	0.00	0.00	0.00	0.00	0.00	0.00
Agropecuaria, Silvicultura, Pesca y Caza	0.00	0.00	0.00	0.00	0.00	0.00
Combustibles y Energía	0.00	0.00	0.00	0.00	0.00	0.00
Minería, Manufacturas y Construcción	0.00	0.00	0.00	0.00	0.00	0.00
Transporte	0.00	0.00	0.00	0.00	0.00	0.00
Comunicaciones	0.00	0.00	0.00	0.00	0.00	0.00
Turismo	0.00	0.00	0.00	0.00	0.00	0.00
Ciencia, Tecnología e Innovación	0.00	0.00	0.00	0.00	0.00	0.00
Otras Industrias y Otros Asuntos Económicos	0.00	0.00	0.00	0.00	0.00	0.00
Otras no Clasificadas en Funciones Anteriores	0.00	0.00	0.00	0.00	0.00	0.00
Transacciones de la Deuda Pública / Costo Financiero de la Deuda	0.00	0.00	0.00	0.00	0.00	0.00
Transferencias, Participaciones y Aportaciones entre Diferentes Niveles y Ordenes de Gobierno	0.00	0.00	0.00	0.00	0.00	0.00
Saneamiento del Sistema Financiero	0.00	0.00	0.00	0.00	0.00	0.00
Adeudos de Ejercicios Fiscales Anteriores	0.00	0.00	0.00	0.00	0.00	0.00
Total del Gasto	11,358,092	-	11,358,092	4,347,447	4,347,447	7,010,645

Arq. Javier Sánchez Sánchez
Director General

Luz Consuelo Castillo Pérez
Coordinadora de Gestión de Recursos y
Administración

INSTITUTO MUNICIPAL DE PLANEACION URBANA Y CONVIVENCIA DE MONTERREY, N.L.

Endeudamiento Neto

Del 1 de Enero al 30 de Junio del 2020 y 2019

Identificación de Crédito o Instrumento	Contratación / Colocación	Amortización	Endeudamiento Neto
	A	B	C = A - B
Créditos Bancarios			
Total Créditos Bancarios	0.00	0.00	0.00
Otros Instrumentos de Deuda			
Total Otros Instrumentos de Deuda	0.00	0.00	0.00
TOTAL	0.00	0.00	0.00

Arq. Javier Sánchez Sánchez
Director General

Luz Consuelo Castillo Pérez
Coordinadora de Gestión de Recursos y
Administración

INSTITUTO MUNICIPAL DE PLANEACION URBANA Y CONVIVENCIA DE MONTERREY, N.L.

Indicadores de Postura Fiscal

Del 1 de Enero al 30 de Junio del 2020

Concepto	Estimado	Devengado	Pagado ³
I. Ingresos Presupuestarios (I=1+2)	11,222,439.61	5,498,719.81	5,498,719.81
1. Ingresos del Gobierno de la Entidad Federativa ¹			
2. Ingresos del Sector Paraestatal ¹	11,222,439.61	5,498,719.81	5,498,719.81
II. Egresos Presupuestarios (II=3+4)	11,358,091.61	4,347,446.54	4,347,446.54
3. Egresos del Gobierno de la Entidad Federativa ²			
4. Egresos del Sector Paraestatal ²	11,358,091.61	4,347,446.54	4,347,446.54
III. Balance Presupuestario (Superávit o Déficit) (III = I - II)	- 135,652.00	1,151,273.27	1,151,273.27

Concepto	Estimado	Devengado	Pagado ³
III. Balance presupuestario (Superávit o Déficit)	- 135,652.00	1,151,273.27	1,151,273.27
IV. Intereses, Comisiones y Gastos de la Deuda			
V. Balance Primario (Superávit o Déficit) (V= III - IV)	- 135,652.00	1,151,273.27	1,151,273.27

Concepto	Estimado	Devengado	Pagado ³
A. Financiamiento			
B. Amortización de la deuda			
C. Endeudamiento o desendeudamiento (C = A - B)			

Arq. Javier Sánchez Sánchez
Director General

Luz Consuelo Castillo Pérez
Coordinadora de Gestión de Recursos y
Administración

I)

II) NOTAS A LOS ESTADOS FINANCIEROS

Con el propósito de dar cumplimiento a los artículos 48 y 49 de la Ley General de Contabilidad Gubernamental, los entes públicos deberán acompañar notas a los estados financieros cuyos rubros así lo requieran teniendo presente los postulados de revelación suficiente e importancia relativa con la finalidad, que la información sea de mayor utilidad para los usuarios.

A continuación, se presentan los tres tipos de notas que acompañan a los estados, a saber:

- a) Notas de desglose;
- b) Notas de memoria (cuentas de orden), y
- c) Notas de gestión administrativa.

a) NOTAS DE DESGLOSE

I) NOTAS AL ESTADO DE SITUACIÓN FINANCIERA

Activo

Efectivo y Equivalentes

1. Efectivo y equivalentes: Consisten principalmente en depósitos bancarios en cuentas de cheques. El efectivo se presenta a valor nominal y los equivalentes se valúan a su valor razonable; las fluctuaciones en su valor se reconocen en el estado de actividades del periodo. Al 30 de junio de 2020 el rubro de efectivo y equivalentes se integra por el importe contenido en la cuenta de bancaria BANORTE No. 858774814 la cual se utiliza para gestionar los gastos corrientes del ente público y la caja chica y se integra como sigue:

Concepto:	2020	2019
Bancos	1,713,086.00	2,676,038.00
Caja y Fondo de Gasolina	7,000.00	

La variación entre los ejercicios se debe principalmente a el saldo final del mes de diciembre 2019 correspondiente al remanente de Ampliación de Presupuesto autorizado para éste ejercicio por concepto de Actualización del Plan Municipal, para liquidación de pago por Adquisición de Sistema Contable, así como el pago de Impuestos e IMSS del mes de junio por 117,000.00 y pagos pendientes a Proveedores por \$ 400,000.00

Derechos a recibir Efectivo y Equivalentes y Bienes o Servicios a Recibir

2. El rubro de Derechos a recibir Efectivo o equivalentes se integra principalmente por deudores diversos por concepto de Gastos por comprobar; del saldo final de \$7,372.02 los cuales están por corresponderse en los meses posteriores del presente ejercicio 2020 Depósitos en Garantía por el Arrendamiento de Morelos 829 por la cantidad de 45,000.00, y de los Préstamos Personales por la cantidad de \$ 19,000.00

Bienes Disponibles para su Transformación o Consumo (inventarios)

3. No aplica

Inversiones Financieras

4. No aplica

Bienes Muebles, Inmuebles e Intangibles

La depreciación se determina en base a línea recta como sigue:

Mobiliario y Equipo 10 años de vida útil

Equipo de Cómputo 3 años con 4 meses de vida útil

Equipo de Transporte 4 años de vida útil

Concepto	Saldo Inicial	Altas	Bajas	Depreciaciones	Saldo final
Mobiliario y equipo	305,808.43	8,468.00		23,392.85	290,883.58
Equipo de Cómputo	235,555.15	17,516.00	0.00	41,197.25	211,873.90
Equipo de Transporte	301,913.00	0.00	0.00	26,282.78	275,630.22
TOTAL	843,276.58	25,984.00	0.00	90,872.88	778,387.70

El rubro de altas durante el Ejercicio 2020 de abril a junio para las diversas áreas de Dir. General, Área Administrativa, así como para el área Coordinaciones de Proyectos.

Estimaciones y Deterioros

5. No aplica

Otros Activos

6. No aplica

Pasivo²

1. El saldo del Pasivo se integra como sigue:

Concepto	2020	2019
Proveedores	507,203.96	2,288,483.00
Retenciones de Impuestos	146,419.74	322,704.00
Acreedores Diversos		140,595.00
		0.00
Totales	653,623.70	2,751,782.00

Consiste básicamente en el reconocimiento de una obligación (ya sea legal o implícita) como resultado de un evento pasado, que probablemente resulte en la salida de recursos económicos derivado de los compromisos del instituto; en donde sobresale una provisión de por retenciones de impuestos.

El saldo de la cuenta de Pasivo el cual corresponde a la provisión de diversos gastos de la actualización del Plan de Desarrollo y el saldo pendiente de liquidar por la adquisición del sistema de Armonización Contable siendo por un monto a la fecha de \$493,398.0, los cuales se liquidarán en el transcurso de este ejercicio, así como el saldo correspondiente a impuestos e IMSS del mes de junio, así como el saldo de acreedores.

Pasivos Contingentes

NO APLICA

I) NOTAS AL ESTADO DE ACTIVIDADES

Ingresos

Los ingresos se reconocen cuando se tiene el derecho jurídico de cobro, efectuándose el registro en las cuentas establecidas en el clasificador por rubro de ingresos, en las cuales se reflejan los momentos contables del ingreso estimado, modificado, devengado y recaudado de conformidad con las normas y metodología para la determinación de los momentos contables de los ingresos emitidas por el CONAC. Los ingresos del Organismo se integran como sigue:

Concepto	2020	2019
Transferencias	2,749,360.00	10,997,439.00
Subsidios	0.00	170,0008.00
Asesorías	0.00	0.00
Donativos	0.00	
Otros Ingresos	0.00	
Totales	2,749,360.00	11,167,447.00

Gastos y Otras Pérdidas:

Los egresos se registran en las cuentas establecidas en el clasificador por objeto del gasto, en las cuales se reflejan los momentos contables del gasto aprobado, modificado, comprometido, devengado, ejercido y pagado de conformidad con las normas y metodología para la determinación de los momentos contables de los egresos emitidas por el CONAC. Las erogaciones del instituto se encuentran integradas de la siguiente manera:

Concepto	Total	Porcentaje
	Servicios Personales	3,246,446.00
Remuneraciones al Personal de Carácter Permanente	2,666,155.63	
Remuneraciones Adicionales y Especiales	79,626.99	
Seguro Social (Cuota Patronal)	500,663.10	
Materiales y Suministros	165,131.00	5%
Materiales de Administración, Emisión de Documentos y Artículos Oficiales	56,997.00	
Alimentos y Utensilios	22,649.00	
Materiales y Artículos de Construcción y de Reparación	0.00	
Productos Químicos, Farmacéuticos y de Laboratorio	3,151.00	
Combustibles, Lubricantes y Aditivos	42,000.00	
Vestuario, Blancos, Prendas de Protección y Artículos Deportivos	20,056.40	
Herramientas, Refacciones y Accesorios Menores	20,277.17	
Servicios Generales	813,049.00	18%
Servicios Básicos	58,693.00	
Servicios de Arrendamiento	237,846.35	
Servicios Profesionales, Científicos, Técnicos y Otros Servicios	237,521.65	
Servicios Financieros, Bancarios y Comerciales	19,975.03	
Servicios de Instalación, Reparación, Mantenimiento y Conservación	105,002.03	
Servicios de Comunicación Social y Publicidad.		
Servicios de Traslado y Viáticos	10,445.31	
Impuestos sobre Nóminas y otros que se deriven de una relación laboral	82,013.62	
Servicios Oficiales	3,364.00	
Otros Servicios Generales	58,188.00	
Transferencias, Asignaciones, Subsidios y Otras Ayudas	0.00	
Subsidios y Subvenciones		
Otros Gastos y Perdidas Extraordinarias	90,872.88	2%
Estimaciones, Depreciaciones, Deterioros, Obsolescencia y Provisiones	90,872.88	
Total del Gasto de funcionamiento	4,315,498.88	100%

El 75 % de los gastos de funcionamiento corresponden al pago de sueldos al personal y el 25% es por servicios de operatividad y asesorías de proyectos diverso

III) NOTAS AL ESTADO DE VARIACIÓN EN LA HACIENDA PÚBLICA

1. El estado de Variación en la Hacienda Pública corresponde a las variaciones por concepto del desahorro del ejercicio 2020 y el traspaso del ahorro del ejercicio 2019 a resultados de ejercicios anteriores.

IV) NOTAS AL ESTADO DE FLUJOS DE EFECTIVO

Efectivo y equivalentes

1. El análisis de los saldos inicial y final que figuran en la última parte del Estado de Flujo de Efectivo en la cuenta de efectivo y equivalentes es como sigue:

	2020	2019
Efectivo en Bancos –Tesorería	1,713,086.21	2,676,038.00
Efectivo en Bancos-Dependencias		
Inversiones temporales (hasta 3 meses)		
Fondos con afectación específica	7,000.00	0.00
Depósitos de fondos de terceros y otros		
Total de Efectivo y Equivalentes	1,720,086.21	2,676,038.00

2. Las adquisiciones de bienes muebles e inmuebles consideradas como aplicaciones de inversión durante el Ejercicio 2020 del mes de abril a junio se presentan a continuación:

Concepto	Altas
Mobiliario y equipo	8,464.00
Equipo de Cómputo	17,516.00
Equipo de Transporte	0.00

Nota: Dichas aplicaciones son derivadas de Adquisiciones de Activo correspondientes al segundo trimestre del ejercicio 2020.

3. Conciliación de los Flujos de Efectivo Netos de las Actividades de Operación y la cuenta de Ahorro/Desahorro antes de Rubros Extraordinarios. A continuación, se presenta un ejemplo de la elaboración de la conciliación.

Concepto	2020	2019
Ahorro/Desahorro antes de rubros Extraordinarios	1,183,221.23	120,454.00
<i>Movimientos de partidas (o rubros) que no afectan al efectivo.</i>		
Depreciación	0.00	0.00

V) CONCILIACIÓN ENTRE LOS INGRESOS PRESUPUESTARIOS Y CONTABLES, ASÍ COMO ENTRE LOS EGRESOS PRESUPUESTARIOS Y LOS GASTOS CONTABLES

La conciliación se presentará atendiendo a lo dispuesto por el Acuerdo por el que se emite el formato de conciliación entre los ingresos presupuestarios y contables, así como entre los egresos presupuestarios y los gastos contables.

INSTITUTO MUNICIPAL DE PLANEACIÓN URBANA Y CONVIVENCIA DE MONTERREY, N.L.
Conciliación entre los Ingresos Presupuestarios y Contables
Correspondiente al 30 de Junio de 2020.
(Cifras en pesos)

1. Ingresos Presupuestarios		\$5,498,719.81
2. Más ingresos contables no presupuestarios		0.00
Incremento por variación de inventarios	0.00	
Disminución del exceso de estimaciones por pérdida o deterioro u obsolescencia	0.00	
Disminución del exceso de provisiones	0.00	
Otros ingresos y beneficios varios	0.00	
Otros ingresos contables no presupuestarios	0.00	
3. Menos ingresos presupuestarios no contables		0.00
Productos de capital	0.00	
Aprovechamientos capital	0.00	
Ingresos derivados de financiamientos	0.00	
Otros Ingresos presupuestarios no contables	0.00	
4. Ingresos Contables (4 = 1 + 2 - 3)		\$5,498,719.81

INSTITUTO MUNICIPAL DE PLANEACIÓN URBANA Y CONVIVENCIA DE MONTERREY, N.L.
Conciliación entre los Egresos Presupuestarios y los Gastos Contables
Correspondiente al 30 de junio de 2020

(Cifras en pesos)

1. Total de egresos (presupuestarios)		\$4,347,447.00
2. Menos egresos presupuestarios no contables		\$122,821
Mobiliario y equipo de administración	8,464.00	
Mobiliario y equipo educacional y recreativo	-	
Equipo de Cómputo y Tecnología de la Información	114,353.00	
Vehículos y equipo de transporte	0.00	
Equipo de defensa y seguridad	-	
Maquinaria, otros equipos y herramientas	-	
Activos biológicos	-	
Bienes inmuebles	-	
Activos intangibles	-	
Obra pública en bienes propios y públicos	-	
Acciones y participaciones de capital	-	
Compra de títulos y valores	-	
Inversiones en fideicomisos, mandatos y otros análogos	-	
Provisiones para contingencias y otras erogaciones especiales	-	
Amortización de la deuda pública	-	
Adeudos de ejercicios fiscales anteriores (ADEFAS)	0.00	
Otros Egresos Presupuestales No Contables	-	
3. Más gastos contables no presupuestales		\$90,873.00
Estimaciones, depreciaciones, deterioros, obsolescencia y amortizaciones	90,872.00	
Provisiones	0.00	
Disminución de inventarios	0.00	
Aumento por insuficiencia de estimaciones por pérdida o deterioro u obsolescencia	0.00	
Aumento por insuficiencia de provisiones	-	
Otros Gastos	0.00	
Otros Gastos Contables No Presupuestales		
4. Total de Gasto Contable (4 = 1 - 2 + 3)		\$4,315,499.00

b) NOTAS DE MEMORIA (CUENTAS DE ORDEN)

Las cuentas de orden se utilizan para registrar movimientos de valores que no afecten o modifiquen el balance del ente contable, sin embargo, su incorporación en libros es necesaria con fines de recordatorio contable, de control y en general sobre los aspectos administrativos, o bien, para consignar sus derechos o responsabilidades contingentes que puedan, o no, presentarse en el futuro.

Las cuentas que se manejan para efectos de estas Notas son las siguientes:

Cuentas de Orden Contables y Presupuestarias:

Contables (No aplica actualmente para el organismo):

Valores

Emisión de obligaciones

Avales y garantías

Juicios

Contratos para Inversión Mediante Proyectos para Prestación de Servicios (PPS) y

Similares

Bienes concesionados o en comodato

Presupuestarias:

Cuentas de ingresos

Cuentas de egresos

b) NOTAS DE GESTIÓN ADMINISTRATIVA

1. Introducción

Los Estados Financieros de los entes públicos, proveen de información financiera a los principales usuarios de la misma, al Congreso y a los ciudadanos.

El objetivo del presente documento es la revelación del contexto y de los aspectos económicos-financieros más relevantes que influyeron en las decisiones del período, y que deberán ser considerados en la elaboración de los estados financieros para la mayor comprensión de los mismos y sus particularidades.

De esta manera, se informa y explica la respuesta del gobierno a las condiciones relacionadas con la información financiera de cada período de gestión; además, de exponer aquellas políticas que podrían afectar la toma de decisiones en períodos posteriores.

2. Panorama Económico y Financiero

Se informará sobre las principales condiciones económico- financieras bajo las cuales el ente público estuvo operando; y las cuales influyeron en la toma de decisiones de la administración; tanto a nivel local como federal.

3. Autorización e Historia

Se informará sobre:

- a) Fecha de creación del ente. El Instituto fue creado el 13 de febrero del 2013.
- b) Principales cambios en su estructura.

ORGANIGRAMA DEL INSTITUTO MUNICIPAL DE PLANEACION URBANA Y CONVIVENCIA DE MONTERREY, N.L.

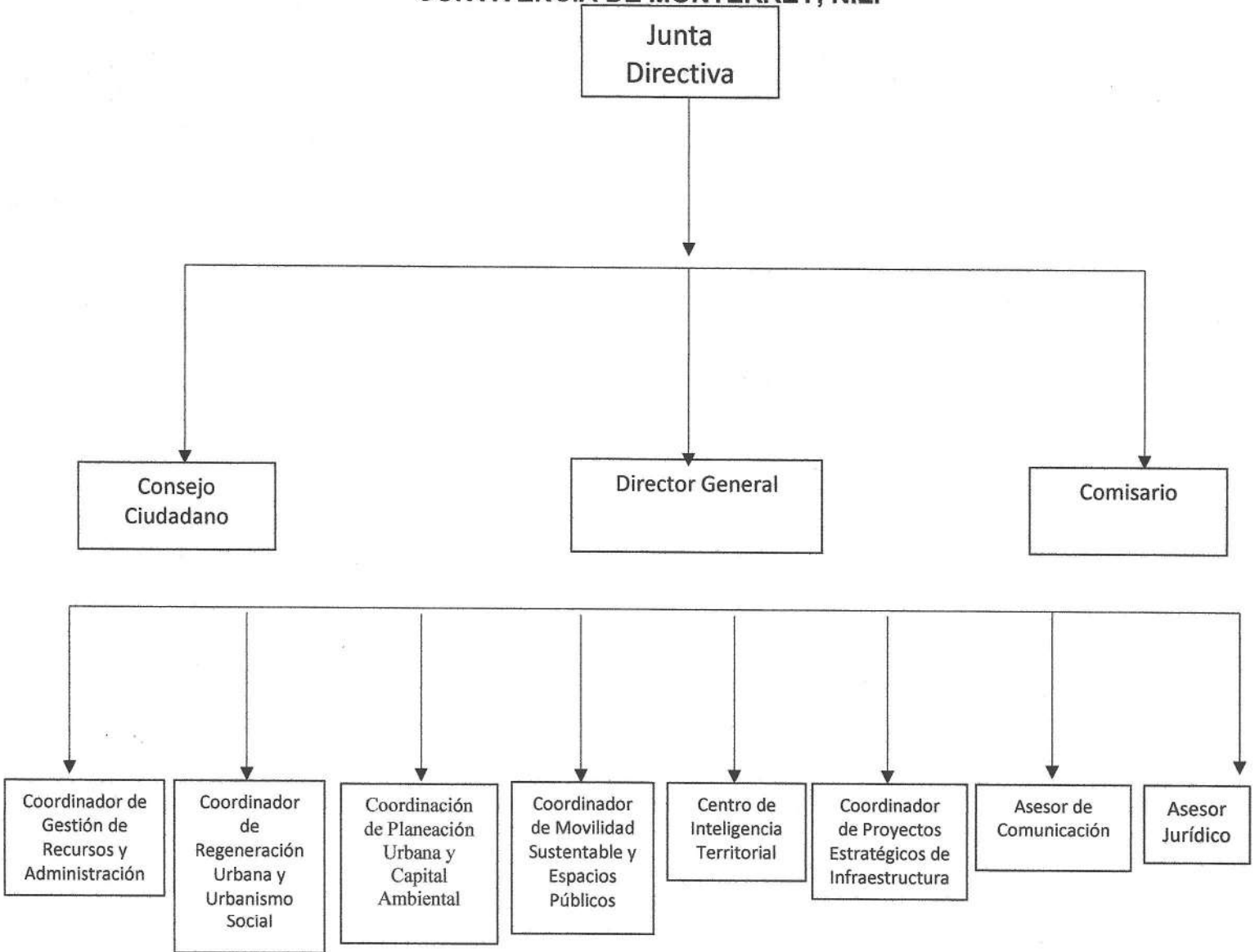

4. Organización y Objeto Social

Se informará sobre:

Objeto social. El Instituto tiene como objeto principal, ser la instancia técnica para la planeación integral del desarrollo municipal, la sustentabilidad urbana, prevención de riesgos y cuidado ambiental dentro de la ciudad de Monterrey, en consecuencia, entre otras cosas, deberá:

- Cuidar que los proyectos y las soluciones urbano-ambientales a proyectar e implementar en la ciudad, tengan visión innovadora y social del desarrollo urbano del Municipio de Monterrey.
- Fomentar en todo momento la participación ciudadana y académica, así como participar con el sector privado, con los distintos niveles de gobierno para la planeación urbana municipal y la convivencia social.
- Proponer soluciones técnicas concretas a los temas urbano-medio ambientales de Monterrey y su área metropolitana.
- Buscar las constantes mejoras en la reglamentación municipal en la materia, así como proponer las que competan a la legislación estatal y federal para lograr una planeación urbana dinámica, vanguardista y de escala humana.
- Difundir los ordenamientos legales en la materia, entre los regiomontanos. En la medida de lo posible y de acuerdo al marco jurídico aplicable en la materia, trabajar siempre para lograr que sus proyectos sean autofinanciables.

b) Principal actividad. La Planeación Urbana de la Ciudad de Monterrey.

c) Ejercicio 2do Trimestre del 2020.

d) Régimen jurídico como Organismo Descentralizado tenemos personalidad propia y Patrimonio Propio, siendo regulados por la Normatividad de la Función Pública.

e) Consideraciones fiscales del ente: EL Instituto está obligado a pagar los impuestos federales tales como:

-Entero de Retenciones Mensuales de ISR por Sueldos y Salarios y Asimilados a

Salarios.

-Pago Definitivo Mensual de IVA.

-Retención de ISR por cuenta de Terceros o por Arrendamiento de Inmuebles.

-Retención de IVA

f) Estructura organizacional básica.

I. El Instituto se estructura de la siguiente manera:

II. Junta Directiva;

III. Consejo Ciudadano;

IV. Cuerpo Técnico Administrativo, dirigido por un Director General, apoyado por las siguientes áreas:

- Coordinación de Gestión de Recursos y Administración;
- Coordinación de Regeneración Urbana y Urbanismo Social;
- Coordinación de Movilidad Sustentable y Espacio Público;
- Coordinación de Planeación Urbana y Capital Ambiental;

- Centro de Inteligencia Territorial;
- Coordinación de Proyectos Estratégicos de Infraestructura;
- Asesor Jurídico;
- Asesor en Comunicación
- Para el despacho de su competencia el Director General se auxiliará con las Jefaturas de Departamento necesarias para el buen funcionamiento del Instituto Municipal de Planeación Urbana y Convivencia de Monterrey, Nuevo León.

V. Comisario.

- g) Fideicomisos, mandatos y análogos de los cuales es fideicomitente o fideicomisario
No Aplica

5. Bases de Preparación de los Estados Financieros

Se informará sobre:

- a) Si se ha observado la normatividad emitida por el CONAC y las disposiciones legales aplicables.
- b) La normatividad aplicada para el reconocimiento, valuación y revelación de los diferentes rubros de la información financiera, así como las bases de medición utilizadas para la elaboración de los estados financieros; por ejemplo: costo histórico, valor de realización, valor razonable, valor de recuperación o cualquier otro método empleado y los criterios de aplicación de los mismos.
- c) Postulados básicos.
- d) Normatividad supletoria. En caso de emplear varios grupos de normatividades (normatividades supletorias), deberá realizar la justificación razonable correspondiente, su alineación con los PBCG y a las características cualitativas asociadas descritas en el MCCG (documentos publicados en el Diario Oficial de la Federación, agosto 2009).
- e) Para las entidades que por primera vez estén implementando el base devengado de acuerdo a la Ley de Contabilidad, deberán:
 - Revelar las nuevas políticas de reconocimiento;
 - Su plan de implementación;
 - Revelar los cambios en las políticas, la clasificación y medición de las mismas, así como su impacto en la información financiera, y
 - Presentar los últimos estados financieros con la normatividad anteriormente utilizada con las nuevas políticas para fines de comparación en la transición a la base devengada.

6. Políticas de Contabilidad Significativas

Se informará sobre:

- a) Actualización: se informará del método utilizado para la actualización del valor de los activos, pasivos y Hacienda Pública/Patrimonio y las razones de dicha elección. Así como informar de la desconexión o reconexión inflacionaria.
- b) Informar sobre la realización de operaciones en el extranjero y de sus efectos en la información financiera gubernamental.
- c) Método de valuación de la inversión en acciones de Compañías subsidiarias no consolidadas y asociadas.
- d) Sistema y método de valuación de inventarios y costo de lo vendido.
- e) Beneficios a empleados: revelar el cálculo de la reserva actuarial, valor presente de los ingresos esperados comparado con el valor presente de la estimación de gastos tanto de los beneficiarios actuales como futuros.

- f) Provisiones: objetivo de su creación, monto y plazo.
- g) Reservas: objetivo de su creación, monto y plazo.
- h) Cambios en políticas contables y corrección de errores junto con la revelación de los efectos que se tendrá en la información financiera del ente público, ya sea retrospectivos o prospectivos.
- i) Reclasificaciones: se deben revelar todos aquellos movimientos entre cuentas por efectos de cambios en los tipos de operaciones.
- j) Depuración y cancelación de saldos.

7. Posición en Moneda Extranjera y Protección por Riesgo Cambiario

No aplica

8. Reporte Analítico del Activo

INSTITUTO MUNICIPAL DE PLANEACION URBANA Y CONVIVENCIA DE MONTERREY, N.L.					
Estado Analítico del Activo					
Del 1 de Enero al 30 de Junio del 2020					
Concepto	Saldo Inicial 1	Cargos del Periodo 2	Abonos del Periodo 3	Saldo Final 4 (1+2-3)	Variación del Periodo (4-1)
ACTIVO	3,484,783	5,655,283	6,570,220	2,569,846	- 914,937
<i>Activo Circulante</i>	2,738,343	5,532,462	6,479,347	1,791,458	- 946,885
Efectivo y Equivalentes	2,676,038	5,506,462	6,462,414	1,720,086	955,951
Derechos a Recibir Efectivo o Equivalentes	62,305	26,000	16,933	71,372	9,067
Derechos a Recibir Bienes o Servicios	0.00	0.00	0.00	0.00	0.00
Inventarios	0.00	0.00	0.00	0.00	0.00
Almacenes	0.00	0.00	0.00	0.00	0.00
Estimación por Pérdida o Deterioro de Activos Circulantes	0.00	0.00	0.00	0.00	0.00
Otros Activos Circulantes	0.00	0.00	0.00	0.00	0.00
<i>Activo No Circulante</i>	746,440	122,821	90,873	778,388	31,948
Inversiones Financieras a Largo Plazo	0.00	0.00	0.00	0.00	0.00
Derechos a Recibir Efectivo o Equivalentes a Largo Plazo	0.00	0.00	0.00	0.00	0.00
Bienes Inmuebles, Infraestructura y Construcciones en Proceso	0.00	0.00	0.00	0.00	0.00
Bienes Muebles	1,567,654	122,821	0.00	1,690,475	122,821
Activos Intangibles	0.00	0.00	0.00	0	0.00
Depreciación, Deterioro y Amortización Acumulada de Bienes	-	0.00	90872.88	-	-90872.88
Activos Diferidos	821,215	0.00	0.00	912,087	-
Estimación por Pérdida o Deterioro de Activos no Circulantes	0.00	0.00	0.00	0.00	0.00
Otros Activos no Circulantes	0.00	0.00	0.00	0.00	0.00

9. Fideicomisos, Mandatos y Análogos

No aplica

10. Reporte de la Recaudación

No aplica

11. Información sobre la Deuda y el Reporte Analítico de la Deuda

Instituto Municipal de Planeación Urbana y Convivencia de Monterrey, N.L.				
Estado Analítico de la Deuda y Otros Pasivos				
Del 1 de Enero al 30 de Junio del 2020				
Denominación de las Deudas	Moneda de Contratación	Institución o País Acreedor	Saldo Inicial del Periodo	Saldo Final del Periodo
DEUDA PÚBLICA				
Corto Plazo				
Deuda Interna			0.00	0.00
Instituciones de Crédito	Peso		0.00	0.00
Títulos y Valores	Peso		0.00	0.00
Arrendamientos Financieros	Peso		0.00	0.00
Deuda Externa			0.00	0.00
Organismos Financieros Internacionales	Peso		0.00	0.00
Deuda Bilateral	Peso		0.00	0.00
Títulos y Valores	Peso		0.00	0.00
Arrendamientos Financieros	Peso		0.00	0.00
<i>Subtotal Corto Plazo</i>			<i>0.00</i>	<i>0.00</i>
Largo Plazo				
Deuda Interna			0.00	0.00
Instituciones de Crédito	Peso		0.00	0.00
Títulos y Valores	Peso		0.00	0.00
Arrendamientos Financieros	Peso		0.00	0.00
Deuda Externa			0.00	0.00
Organismos Financieros Internacionales	Peso		0.00	0.00
Deuda Bilateral	Peso		0.00	0.00
Títulos y Valores	Peso		0.00	0.00
Arrendamientos Financieros	Peso		0.00	0.00
<i>Subtotal Largo Plazo</i>			<i>0.00</i>	<i>0.00</i>
Otros Pasivos			0.00	0.00
Total Deuda y Otros Pasivos			2,751,782	653,624

12. Calificaciones otorgadas

No aplica

13. Proceso de Mejora

Se informará de:

- a) Principales Políticas de control interno.
- b) Medidas de desempeño financiero, metas y alcance.

14. Información por Segmentos

No aplica

15. Eventos Posteriores al Cierre

No aplica

16. Partes Relacionadas

No aplica

17. Responsabilidad Sobre la Presentación Razonable de la Información Contable

La Información Contable deberá estar firmada en cada página de la misma e incluir al final la siguiente leyenda: "Bajo protesta de decir verdad declaramos que los Estados Financieros y sus notas, son razonablemente correctos y son responsabilidad del emisor". Lo anterior, no será aplicable para la información contable consolidada.



Arq. Javier Sánchez Sánchez
Director General

Luz Consuelo Castillo Pérez
Coordinadora de Gestión de Recursos y
Administración

INSTITUTO MUNICIPAL DE PLANEACION URBANA Y CONVIVENCIA DE MONTERREY, N.L.
Estado de Situación Financiera Detallado - LDF
Del 01 de Enero al 30 de Junio de 2020
(PESOS)

Concepto (c)	30 de Junio de 2020	30 de Dic 2019	Concepto (c)	30 de Junio 2020	30 de Dic 2019
ACTIVO			PASIVO		
Activo Circulante			Pasivo Circulante		
a. Efectivo y Equivalentes (a=a1+a2+a3+a4+a5+a6+a7)	1,720,086	2,676,038	a. Cuentas por Pagar a Corto Plazo (a=a1+a2+a3+a4+a5+a6+a7+a8+a9)	0	0
a1) Efectivo	7,000	2,676,038	a1) Servicios Personales por Pagar a Corto Plazo		
a2) Bancos/Tesorería	1,713,086	0	a2) Proveedores por Pagar a Corto Plazo		
a3) Bancos/Dependencias y Otros			a3) Contratistas por Obras Públicas por Pagar a Corto Plazo		
a4) Inversiones Temporales (Hasta 3 meses)			a4) Participaciones y Aportaciones por Pagar a Corto Plazo		
a5) Fondos con Afectación Específica			a5) Transferencias Otorgadas por Pagar a Corto Plazo		
a6) Depósitos de Fondos de Terceros en Garantía y/o Administración			a6) Intereses, Comisiones y Otros Gastos de la Deuda Pública por Pagar a Corto Plazo		
a7) Otros Efectivos y Equivalentes			a7) Retenciones y Contribuciones por Pagar a Corto Plazo		
b. Derechos a Recibir Efectivo o Equivalentes (b=b1+b2+b3+b4+b5+b6+b7)	71,372	62,305	a8) Devoluciones de la Ley de Ingresos por Pagar a Corto Plazo		
b1) Inversiones Financieras de Corto Plazo			a9) Otras Cuentas por Pagar a Corto Plazo		
b2) Cuentas por Cobrar a Corto Plazo	71,372	62,305	b. Documentos por Pagar a Corto Plazo (b=b1+b2+b3)	0	0
b3) Deudores Diversos por Cobrar a Corto Plazo		0	b1) Documentos Comerciales por Pagar a Corto Plazo		
b4) Ingresos por Recuperar a Corto Plazo			b2) Documentos con Contratistas por Obras Públicas por Pagar a Corto Plazo		
b5) Deudores por Anticipo de la Tesorería a Corto Plazo			b3) Otros Documentos por Pagar a Corto Plazo		
b6) Préstamos Otorgados a Corto Plazo		0	c. Porción a Corto Plazo de la Deuda Pública a Largo Plazo (c=c1+c2)	0	0
b7) Otros Derechos a Recibir Efectivo o Equivalentes a Corto Plazo			c1) Porción a Corto Plazo de la Deuda Pública		
c. Derechos a Recibir Bienes o Servicios (c=c1+c2+c3+c4+c5)	0	0	c2) Porción a Corto Plazo de Arrendamiento Financiero		
c1) Anticipo a Proveedores por Adquisición de Bienes y Prestación de Servicios a Corto Plazo			d. Títulos y Valores a Corto Plazo		
c2) Anticipo a Proveedores por Adquisición de Bienes Inmuebles y Muebles a Corto Plazo			e. Pasivos Diferidos a Corto Plazo (e=e1+e2+e3)	653,624	2,751,782
c3) Anticipo a Proveedores por Adquisición de Bienes Intangibles a Corto Plazo			e1) Ingresos Cobrados por Adelantado a Corto Plazo		
c4) Anticipo a Contratistas por Obras Públicas a Corto Plazo			e2) Intereses Cobrados por Adelantado a Corto Plazo		
c5) Otros Derechos a Recibir Bienes o Servicios a Corto Plazo			e3) Otros Pasivos Diferidos a Corto Plazo	653,624	2,751,782
d. Inventarios (d=d1+d2+d3+d4+d5)	0	0	f. Fondos y Bienes de Terceros en Garantía y/o Administración a Corto Plazo (f=f1+f2+f3+f4+f5+f6)	0	0
d1) Inventario de Mercancías para Venta			f1) Fondos en Garantía a Corto Plazo		
d2) Inventario de Mercancías Terminadas			f2) Fondos en Administración a Corto Plazo		
d3) Inventario de Mercancías en Proceso de Elaboración			f3) Fondos Contingentes a Corto Plazo		
d4) Inventario de Materias Primas, Materiales y Suministros para Producción			f4) Fondos de Fideicomisos, Mandatos y Contratos Análogos a Corto Plazo		
d5) Bienes en Tránsito			f5) Otros Fondos de Terceros en Garantía y/o Administración a Corto Plazo		
e. Almacenes	0	0	f6) Valores y Bienes en Garantía a Corto Plazo		
f. Estimación por Pérdida o Deterioro de Activos Circulantes (f=f1+f2)	0	0	a. Provisiones a Corto Plazo (a=a1+a2+a3)	0	0
f1) Estimaciones para Cuentas Incobrables por Derechos a Recibir Efectivo o Equivalentes			g1) Provisión para Demandas y Juicios a Corto Plazo		
f2) Estimación por Deterioro de Inventarios			a2) Provisión para Contingencias a Corto Plazo		
g. Otros Activos Circulantes (g=g1+g2+g3+g4)	0	0	a3) Otras Provisiones a Corto Plazo		
g1) Valores en Garantía			h. Otros Pasivos a Corto Plazo (h=h1+h2+h3)	0	0
g2) Bienes en Garantía (excluye depósitos de fondos)			h1) Ingresos por Clasificar		
g3) Bienes Derivados de Embargos, Decomisos, Aseguramientos y Dación en Pago			h2) Recaudación por Participar		
g4) Adquisición con Fondos de Terceros			h3) Otros Pasivos Circulantes		
IA. Total de Activos Circulantes (IA = a + b + c + d + e + f + g)	1,791,458	2,738,343	IIA. Total de Pasivos Circulantes (IIA = a + b + c + d + e + f + g + h)	653,624	2,751,782
Activo No Circulante			Pasivo No Circulante		
a. Inversiones Financieras a Largo Plazo	0	0	a. Cuentas por Pagar a Largo Plazo		
b. Derechos a Recibir Efectivo o Equivalentes a Largo Plazo	0	0	b. Documentos por Pagar a Largo Plazo		
c. Bienes Inmuebles, Infraestructura y Construcciones en Proceso	0	0	c. Deuda Pública a Largo Plazo		
d. Bienes Muebles	1,690,475	1,567,654	d. Pasivos Diferidos a Largo Plazo		
e. Activos Intangibles	0	0	e. Fondos y Bienes de Terceros en Garantía y/o en Administración a Largo Plazo		
f. Depreciación, Deterioro y Amortización Acumulada de Bienes	-912,087	-821,215	f. Provisiones a Largo Plazo		
g. Activos Diferidos	0	0	IIB. Total de Pasivos No Circulantes (IIB = a + b + c + d + e + f)	0	0
h. Estimación por Pérdida o Deterioro de Activos no Circulantes	0	0	II. Total del Pasivo (II = IIA + IIB)	653,624	2,751,782
i. Otros Activos no Circulantes	0	0	HACIENDA PÚBLICA/PATRIMONIO		
IB. Total de Activos No Circulantes (IB = a + b + c + d + e + f + g + h + i)	778,388	746,440	IIIA. Hacienda Pública/Patrimonio Contribuido (IIIA = a + b + c)	0	0
I. Total del Activo (I = IA + IB)	2,569,846	3,484,783	a. Aportaciones		
			b. Donaciones de Capital		
			c. Actualización de la Hacienda Pública/Patrimonio		
			IIIB. Hacienda Pública/Patrimonio Generado (IIIB = a + b + c + d + e)	1,916,222	733,001
			a. Resultados del Ejercicio (Ahorro/ Desahorro)	1,183,221	120,454
			b. Resultados de Ejercicios Anteriores	733,001	612,547
			c. Revalúos		
			d. Reservas		
			e. Rectificaciones de Resultados de Ejercicios Anteriores		
			IIIC. Exceso o Insuficiencia en la Actualización de la Hacienda Pública/Patrimonio (IIIC=a+b)	0	0
			a. Resultado por Posición Monetaria		
			b. Resultado por Tenencia de Activos no Monetarios		
			III. Total Hacienda Pública/Patrimonio (III = IIIA + IIIB + IIIC)	1,916,222	733,001
			IV. Total del Pasivo y Hacienda Pública/Patrimonio (IV = II + III)	2,569,846	3,484,783

Arq. Javier Sánchez Sánchez
Director General

Luz Consuelo Castillo Pérez
Coordinadora de la Gestión de Recursos y Administración

INSTITUTO MUNICIPAL DE PLANEACIÓN URBANA Y CONVIVENCIA DE MONTERREY, N.L.
Informe Analítico de Obligaciones Diferentes de Financiamientos – LDF
Del 1 de Enero al 30 de Junio de 2020

(PESOS)
 NO APLICA

Denominación de las Obligaciones Diferentes de Financiamiento (c)	Fecha del Contrato (d)	Fecha de inicio de operación del proyecto (e)	Fecha de vencimiento (f)	Monto de la Inversión pactado (g)	Plazo pactado (h)	Monto promedio mensual del pago de la contraprestación (i)	Monto promedio mensual del pago de la contraprestación correspondiente al pago de Inversión (j)	Monto pagado de la inversión al 31 de Diciembre de 2019 (k)	Monto pagado de la inversión actualizado al 31 de Diciembre de 2019 (l)	Saldo pendiente por pagar de la inversión al 31 de Diciembre de 2019 (m = g - l)
A. Asociaciones Público Privadas (APP's) (A=a+b+c+d)				0.00		0.00	0.00	0.00	0.00	0.00
a) APP 1										
b) APP 2										
c) APP 3										
d) APP XX										
B. Otros Instrumentos (B=a+b+c+d)				0.00		0.00	0.00	0.00	0.00	0.00
a) Otro Instrumento 1										
b) Otro Instrumento 2										
c) Otro Instrumento 3										
d) Otro Instrumento XX										
C. Total de Obligaciones Diferentes de Financiamiento (C=A+B)				0.00		0.00	0.00	0.00	0.00	0.00

 Arq. Javier Sánchez Sánchez
 Director General

 Consuelo Castillo Pérez
 Coordinadora de la Gestión de Recursos y Administración

INSTITUTO MUNICIPAL DE PLANEACION URBANA Y CONVIVENCIA DE MONTERREY, S.L.

Informe Analítico de la Deuda Pública y Otros Pasivos - LDF

Del 1 de Enero al 30 de Junio de 2020

(PESOS)

NO APLICA

Denominación de la Deuda Pública y Otros Pasivos (c)	Saldo al 31 de marzo de 2019 (d)	Disposiciones del Periodo (e)	Amortizaciones del Periodo (f)	Revaluaciones, Reclasificaciones y Otros Ajustes (g)	Saldo Final del Periodo (h) h=d+e+f+g	Pago de Intereses del Periodo (i)	Pago de Comisiones y demás costos asociados durante el Periodo (j)
1. Deuda Pública (1=A+B)	0.00	0.00	0.00	0.00	0.00	0.00	0.00
A. Corto Plazo (A=a1+a2+a3)	0.00	0.00	0.00	0.00	0.00	0.00	0.00
a1) Instituciones de Crédito							
a2) Títulos y Valores							
a3) Arrendamientos Financieros							
B. Largo Plazo (B=b1+b2+b3)	0.00	0.00	0.00	0.00	0.00	0.00	0.00
b1) Instituciones de Crédito							
b2) Títulos y Valores							
b3) Arrendamientos Financieros							
2. Otros Pasivos							
3. Total de la Deuda Pública y Otros Pasivos (3=1+2)	0.00	0.00	0.00	0.00	0.00	0.00	0.00
4. Deuda Contingente 1 (Informativo)	0.00	0.00	0.00	0.00	0.00	0.00	0.00
A. Deuda Contingente 1							
B. Deuda Contingente 2							
C. Deuda Contingente XX							
5. Valor de Instrumentos Bono Cupón Cero 1 (Informativo)	0.00						
A. Instrumento Bono Cupón Cero 1							
B. Instrumento Bono Cupón Cero 2							
C. Instrumento Bono Cupón Cero XX							

1 Se refiere a cualquier financiamiento sin fuente o garantía de pago definida, que sea acumulada de manera solidaria o subsidiaria por las Entidades Federativas con sus Municipios, organismos descentralizados y empresas de participación estatal mayoritaria y federaciones, locales o municipales, y por los Municipios con sus respectivos organismos descentralizados y empresas de participación municipal mayoritaria.

2 Se refiere al valor del Bono Cupón Cero que respalda el pago de los créditos asociados al mismo (Activo).

Obligaciones a Corto Plazo (k)	Monto Contratado (l)	Plazo Pactado (m)	Tasa de Interés (n)	Comisiones y Costos Relacionados (o)	Tasa Efectiva (r)
6. Obligaciones a Corto Plazo (Informativo)					
A. Crédito 1					
B. Crédito 2					
C. Crédito XX					

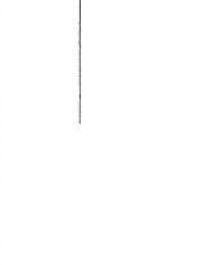
 Javier Sánchez Sánchez
 Director General

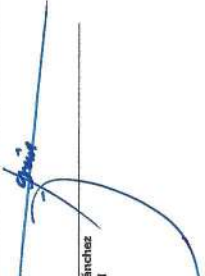
 Consuelo Castillo Pérez
 Coordinadora de Atención de Recursos y Administración

INSTITUTO MUNICIPAL DE PLANEACION URBANA Y CONVIVENCIA DE MONTERREY, N.L.

Estado Analítico de Ingresos Detallado - LDF

Del 1 de enero al 31 de Junio de 2020

(PESOS)

Concepto	Ingresos					Diferencia
	Estimado	Ampliaciones/ (Reducciones)	Modificado	Devengado	Recaudado	
Ingresos de Libre Disposición						
A. Impuestos	-	-	-	-	-	-
B. Cuotas y Aportaciones de Seguridad Social	-	-	-	-	-	-
C. Contribuciones de Mejoras	-	-	-	-	-	-
D. Derechos	-	-	-	-	-	-
E. Productos	-	-	-	-	-	-
F. Aprovechamientos	-	-	-	-	-	-
G. Ingresos por Ventas de Bienes y Servicios	-	-	-	-	-	-
H. Participaciones (H=h1+h2+h3+h4+h5+h6+h7+h8+h9+h10+h11)	-	-	-	-	-	-
h1) Fondo General de Participaciones	-	-	-	-	-	-
h2) Fondo de Fomento Municipal	-	-	-	-	-	-
h3) Fondo de Fiscalización y Recaudación	-	-	-	-	-	-
h4) Fondo de Compensación	-	-	-	-	-	-
h5) Fondo de Extracción de Hidrocarburos	-	-	-	-	-	-
h6) Impuesto Especial Sobre Producción y Servicios	-	-	-	-	-	-
h7) 0.136% de la Recaudación Federal Participable	-	-	-	-	-	-
h8) 3.17% Sobre Extracción de Petróleo	-	-	-	-	-	-
h9) Gasolinas y Diésel	-	-	-	-	-	-
h10) Fondo del Impuesto Sobre la Renta	-	-	-	-	-	-
h11) Fondo de Estabilización de los Ingresos de las Entidades Federativas	-	-	-	-	-	-
I. Incentivos Derivados de la Colaboración Fiscal (I=i1+i2+i3+i4+i5)	-	-	-	-	-	-
i1) Tenencia o Uso de Vehículos	-	-	-	-	-	-
i2) Fondo de Compensación ISAN	-	-	-	-	-	-
i3) Impuesto Sobre Automóviles Nuevos	-	-	-	-	-	-
i4) Fondo de Compensación de Repecos-Intermedios	-	-	-	-	-	-
i5) Otros Incentivos Económicos	-	-	-	-	-	-
J. Transferencias	10,997,440	-	10,997,440	5,498,720	5,498,720	(5,498,720)
K. Convenios	225,000	-	225,000	-	-	(225,000)
k1) Otros Convenios y Subsidios	225,000	-	225,000	-	-	(225,000)
L. Otros Ingresos de Libre Disposición (L=l1+l2)	-	-	-	-	-	-
l1) Participaciones en Ingresos Locales	-	-	-	-	-	-
l2) Otros Ingresos de Libre Disposición	-	-	-	-	-	-
I. Total de Ingresos de Libre Disposición (I=A+B+C+D+E+F+G+H+I+J+K+L)	11,222,440	-	11,222,440	5,498,720	5,498,720	(5,723,720)

Ingresos Excedentes de Ingresos de Libre Disposición						
Transferencias Federales Etiquetadas						
A. Aportaciones (A=a1+a2+a3+a4+a5+a6+a7+a8)	-	-	-	-	-	-
a1) Fondo de Aportaciones para la Nómina Educativa y Gasto Operativo	-	-	-	-	-	-
a2) Fondo de Aportaciones para los Servicios de Salud	-	-	-	-	-	-
a3) Fondo de Aportaciones para la Infraestructura Social	-	-	-	-	-	-
a4) Fondo de Aportaciones para el Fortalecimiento de los Municipios y de las Demarcaciones Territoriales del Distrito	-	-	-	-	-	-
a5) Fondo de Aportaciones Múltiples	-	-	-	-	-	-
a6) Fondo de Aportaciones para la Educación Tecnológica y de Adultos	-	-	-	-	-	-
a7) Fondo de Aportaciones para la Seguridad Pública de los Estados y del Distrito Federal	-	-	-	-	-	-
a8) Fondo de Aportaciones para el Fortalecimiento de las Entidades Federativas	-	-	-	-	-	-
B. Convenios (B=b1+b2+b3+b4)	-	-	-	-	-	-
b1) Convenios de Protección Social en Salud	-	-	-	-	-	-
b2) Convenios de Descentralización	-	-	-	-	-	-
b3) Convenios de Reasignación	-	-	-	-	-	-
b4) Otros Convenios y Subsidios	-	-	-	-	-	-
C. Fondos Distintos de Aportaciones (C=c1+c2)	-	-	-	-	-	-
c1) Fondo para Entidades Federativas y Municipios Productores de Hidrocarburos	-	-	-	-	-	-
c2) Fondo Minero	-	-	-	-	-	-
D. Transferencias, Subsidios y Subvenciones, y Pensiones y Jubilaciones	-	-	-	-	-	-
E. Otras Transferencias Federales Etiquetadas	-	-	-	-	-	-
II. Total de Transferencias Federales Etiquetadas (II = A + B + C + D + E)	-	-	-	-	-	-
III. Ingresos Derivados de Financiamientos (III = A)						
A. Ingresos Derivados de Financiamientos	-	-	-	-	-	-
IV. Total de Ingresos (IV = I + II + III)	11,222,440	-	11,222,440	5,498,720	5,498,720	(5,723,720)
Datos Informativos						
1. Ingresos Derivados de Financiamientos con Fuente de Pago de Ingresos de Libre Disposición	-	-	-	-	-	-
2. Ingresos Derivados de Financiamientos con Fuente de Pago de Transferencias Federales Etiquetadas	-	-	-	-	-	-
3. Ingresos Derivados de Financiamientos (3 = 1 + 2)	-	-	-	-	-	-

Arq. Javier Sánchez Sánchez
Director General

Luz Consuelo Castillo Pérez
Coordinadora de la Gestión de
Recursos y Administración

INSTITUTO MUNICIPAL DE PLANEACION URBANA Y CONVIVENCIA DE MONTERREY, N.L.
Estado Analítico del Ejercicio del Presupuesto de Egresos Detallado - LDF
Clasificación por Objeto del Gasto (Capítulo y Concepto)
Del 1 de Enero al 30 de Junio de 2020
(PESOS)

Concepto (c)	Egresos					Subejercicio (e)
	Aprobado (d)	Ampliaciones/ (Reducciones)	Modificado	Devengado	Pagado	
I. Gasto No Etiquetado (I=A+B+C+D+E+F+G+H+I)	0	0	0	0	0	0
A. Servicios Personales (A=a1+a2+a3+a4+a5+a6+a7)	0	0	0	0	0	0
a1) Remuneraciones al Personal de Carácter Permanente			0	0	0	0
a2) Remuneraciones al Personal de Carácter Transitorio			0	0	0	0
a3) Remuneraciones Adicionales y Especiales			0	0	0	0
a4) Seguridad Social			0	0	0	0
a5) Otras Prestaciones Sociales y Económicas			0	0	0	0
a6) Previsiones			0	0	0	0
a7) Pago de Estímulos a Servidores Públicos			0	0	0	0
B. Materiales y Suministros (B=b1+b2+b3+b4+b5+b6+b7+b8+b9)	0	0	0	0	0	0
b1) Materiales de Administración, Emisión de Documentos y Artículos Oficiales			0	0	0	0
b2) Alimentos y Utensilios			0	0	0	0
b3) Materias Primas y Materiales de Producción y Comercialización			0	0	0	0
b4) Materiales y Artículos de Construcción y de Reparación			0	0	0	0
b5) Productos Químicos, Farmacéuticos y de Laboratorio			0	0	0	0
b6) Combustibles, Lubricantes y Aditivos			0	0	0	0
b7) Vestuario, Blancos, Prendas de Protección y Artículos Deportivos			0	0	0	0
b8) Materiales y Suministros Para Seguridad			0	0	0	0
b9) Herramientas, Refacciones y Accesorios Menores			0	0	0	0
C. Servicios Generales (C=c1+c2+c3+c4+c5+c6+c7+c8+c9)	0	0	0	0	0	0
c1) Servicios Básicos			0	0	0	0
c2) Servicios de Arrendamiento			0	0	0	0
c3) Servicios Profesionales, Científicos, Técnicos y Otros Servicios			0	0	0	0
c4) Servicios Financieros, Bancarios y Comerciales			0	0	0	0
c5) Servicios de Instalación, Reparación, Mantenimiento y Conservación			0	0	0	0
c6) Servicios de Comunicación Social y Publicidad			0	0	0	0
c7) Servicios de Traslado y Viáticos			0	0	0	0
c8) Servicios Oficiales			0	0	0	0
c9) Otros Servicios Generales			0	0	0	0
D. Transferencias, Asignaciones, Subsidios y Otras Ayudas (D=d1+d2+d3+d4+d5+d6)	0	0	0	0	0	0
d1) Transferencias Internas y Asignaciones al Sector Público			0	0	0	0
d2) Transferencias al Resto del Sector Público			0	0	0	0
d3) Subsidios y Subvenciones			0	0	0	0
d4) Ayudas Sociales			0	0	0	0
d5) Pensiones y Jubilaciones			0	0	0	0
d6) Transferencias a Fideicomisos, Mandatos y Otros Análogos			0	0	0	0
d7) Transferencias a la Seguridad Social			0	0	0	0
d8) Donativos			0	0	0	0
d9) Transferencias al Exterior			0	0	0	0
E. Bienes Muebles, Inmuebles e Intangibles (E=e1+e2+e3+e4+e5+e6+e7+e8+e9)	0	0	0	0	0	0
e1) Mobiliario y Equipo de Administración			0	0	0	0
e2) Mobiliario y Equipo Educativo y Recreativo			0	0	0	0
e3) Equipo e Instrumental Médico y de Laboratorio			0	0	0	0
e4) Vehículos y Equipo de Transporte			0	0	0	0
e5) Equipo de Defensa y Seguridad			0	0	0	0
e6) Maquinaria, Otros Equipos y Herramientas			0	0	0	0
e7) Activos Biológicos			0	0	0	0
e8) Bienes Inmuebles			0	0	0	0
e9) Activos Intangibles			0	0	0	0
e10) Equipo de Computo y Tecnologías de la Información			0	0	0	0
F. Inversión Pública (F=f1+f2+f3)	0	0	0	0	0	0
f1) Obra Pública en Bienes de Dominio Público			0	0	0	0
f2) Obra Pública en Bienes Propios			0	0	0	0
f3) Proyectos Productivos y Acciones de Fomento			0	0	0	0
G. Inversiones Financieras y Otras Provisiones (G=g1+g2+g3+g4+g5+g6+g7)	0	0	0	0	0	0
g1) Inversiones Para el Fomento de Actividades Productivas			0	0	0	0
g2) Acciones y Participaciones de Capital			0	0	0	0
g3) Compra de Títulos y Valores			0	0	0	0
g4) Concesión de Préstamos			0	0	0	0
g5) Inversiones en Fideicomisos, Mandatos y Otros Análogos			0	0	0	0
Fideicomiso de Desastres Naturales (Informativo)			0	0	0	0
g6) Otras Inversiones Financieras			0	0	0	0
g7) Provisiones para Contingencias y Otras Erogaciones Especiales			0	0	0	0
H. Participaciones y Aportaciones (H=h1+h2+h3)	0	0	0	0	0	0
h1) Participaciones			0	0	0	0
h2) Aportaciones			0	0	0	0
h3) Convenios			0	0	0	0
I. Deuda Pública (I=i1+i2+i3+i4+i5+i6+i7)	0	0	0	0	0	0
i1) Amortización de la Deuda Pública			0	0	0	0
i2) Intereses de la Deuda Pública			0	0	0	0
i3) Comisiones de la Deuda Pública			0	0	0	0
i4) Gastos de la Deuda Pública			0	0	0	0
i5) Costo por Coberturas			0	0	0	0
i6) Apoyos Financieros			0	0	0	0
i7) Adeudos de Ejercicios Fiscales Anteriores (ADEFAS)			0	0	0	0
II. Gasto Etiquetado (II=A+B+C+D+E+F+G+H+I)	11,358,092	0	11,358,092	4,347,446.54	4,347,447	7,010,645
A. Servicios Personales (A=a1+a2+a3+a4+a5+a6+a7)	8,846,000	0	8,846,000	3,246,446	3,246,446	5,599,554
a1) Remuneraciones al Personal de Carácter Permanente	7,050,000		7,050,000	2,666,155.63	2,666,156	4,383,844
a2) Remuneraciones al Personal de Carácter Transitorio			0		0	0
a3) Remuneraciones Adicionales y Especiales	296,000		296,000	79,626.99	79,627	216,373
a4) Seguridad Social	1,500,000		1,500,000	500,663.10	500,663	999,337
a5) Otras Prestaciones Sociales y Económicas			0		0	0
a6) Previsiones			0		0	0
a7) Pago de Estímulos a Servidores Públicos			0		0	0
B. Materiales y Suministros (B=b1+b2+b3+b4+b5+b6+b7+b8+b9)	516,000	0	516,000	165,131	165,131	350,869
b1) Materiales de Administración, Emisión de Documentos y Artículos Oficiales	282,000	-8000	274,000	56,997	56,997	217,003

b2) Alimentos y Utensilios	48,000	0	48,000	22649	22,649	25,351
b3) Materias Primas y Materiales de Producción y Comercialización	0	0	0	0	0	0
b4) Materiales y Artículos de Construcción y de Reparación	0	0	0	0	0	0
b5) Productos Químicos, Farmacéuticos y de Laboratorio	8000	8,000	8,000	3151	3,151	4,849
b6) Combustibles, Lubricantes y Aditivos	96,000	0	96,000	42000	42,000	54,000
b7) Vestuario, Blancos, Prendas de Protección y Artículos Deportivos	60,000	0	60,000	20056	20,056	39,944
b8) Materiales y Suministros Para Seguridad	0	0	0	0	0	0
b9) Herramientas, Refacciones y Accesorios Menores	30,000	0	30,000	20277	20,277	9,723
C. Servicios Generales (C=c1+c2+c3+c4+c5+c6+c7+c8+c9)	1,501,084	225,000	1,726,084	813,049	813,049	913,035
c1) Servicios Básicos	153,484	0	153,484	58693	58,693	94,791
c2) Servicios de Arrendamiento	480,000	0	480,000	237846	237,846	242,154
c3) Servicios Profesionales, Científicos, Técnicos y Otros Servicios	564,000	0	564,000	237522	237,522	326,478
c4) Servicios Financieros, Bancarios y Comerciales	96,000	0	96,000	19975	19,975	76,025
c5) Servicios de Instalación, Reparación, Mantenimiento y Conservación	111,600	0	111,600	105002	105,002	6,598
c6) Servicios de Comunicación Social y Publicidad	0	0	0	0	0	0
c7) Servicios de Traslado y Viáticos	96,000	-65000	31,000	10445	10,445	20,555
c8) Servicios Oficiales	0	225000	225,000	82014	82,014	142,986
c9) Otros Servicios Generales	0	5000	5,000	3364	3,364	1,636
c10) Impuesto sobre Nominas	0	80000	60,000	58188	58,188	1,812
D. Transferencias, Asignaciones, Subsidios y Otras Ayudas (D=d1+d2+d3+d4+d5+d6)	225,000	-225,000	0	0	0	0
d1) Transferencias Internas y Asignaciones al Sector Público	0	0	0	0	0	0
d2) Transferencias al Resto del Sector Público	0	0	0	0	0	0
d3) Subsidios y Subvenciones	225,000	-225000	0	0	0	0
d4) Ayudas Sociales	0	0	0	0	0	0
d5) Pensiones y Jubilaciones	0	0	0	0	0	0
d6) Transferencias a Fideicomisos, Mandatos y Otros Análogos	0	0	0	0	0	0
d7) Transferencias a la Seguridad Social	0	0	0	0	0	0
d8) Donativos	0	0	0	0	0	0
d9) Transferencias al Exterior	0	0	0	0	0	0
E. Bienes Muebles, Inmuebles e Intangibles (E=e1+e2+e3+e4+e5+e6+e7+e8+e9)	270,008	0	270,008	122,821	122,821	147,187
e1) Mobiliario y Equipo de Administración	30,008	0	30,008	8,468	8,468	21,540
e2) Mobiliario y Equipo Educativo y Recreativo	0	0	0	0	0	0
e3) Equipo e Instrumental Médico y de Laboratorio	0	0	0	0	0	0
e4) Vehículos y Equipo de Transporte	200,000	-100000	100,000	0	0	100,000
e5) Equipo de Defensa y Seguridad	0	0	0	0	0	0
e6) Maquinaria, Otros Equipos y Herramientas	0	0	0	0	0	0
e7) Activos Biológicos	0	0	0	0	0	0
e8) Bienes Inmuebles	0	0	0	0	0	0
e9) Activos Intangibles	0	0	0	0	0	0
e10) Equipo de Computo y Tecnologías de la Información	40,000	100,000	140,000	114,353	114,353	25,647
F. Inversión Pública (F=f1+f2+f3)	0	0	0	0	0	0
f1) Obra Pública en Bienes de Dominio Público	0	0	0	0	0	0
f2) Obra Pública en Bienes Propios	0	0	0	0	0	0
f3) Proyectos Productivos y Acciones de Fomento	0	0	0	0	0	0
G. Inversiones Financieras y Otras Provisiones (G=g1+g2+g3+g4+g5+g6+g7)	0	0	0	0	0	0
g1) Inversiones Para el Fomento de Actividades Productivas	0	0	0	0	0	0
g2) Acciones y Participaciones de Capital	0	0	0	0	0	0
g3) Compra de Títulos y Valores	0	0	0	0	0	0
g4) Concesión de Préstamos	0	0	0	0	0	0
g5) Inversiones en Fideicomisos, Mandatos y Otros Análogos	0	0	0	0	0	0
Fideicomiso de Desastres Naturales (Informativo)	0	0	0	0	0	0
g6) Otras Inversiones Financieras	0	0	0	0	0	0
g7) Provisiones para Contingencias y Otras Erogaciones Especiales	0	0	0	0	0	0
H. Participaciones y Aportaciones (H=h1+h2+h3)	0	0	0	0	0	0
h1) Participaciones	0	0	0	0	0	0
h2) Aportaciones	0	0	0	0	0	0
h3) Convenios	0	0	0	0	0	0
I. Deuda Pública (I=i1+i2+i3+i4+i5+i6+i7)	0	0	0	0	0	0
i1) Amortización de la Deuda Pública	0	0	0	0	0	0
i2) Intereses de la Deuda Pública	0	0	0	0	0	0
i3) Comisiones de la Deuda Pública	0	0	0	0	0	0
i4) Gastos de la Deuda Pública	0	0	0	0	0	0
i5) Costo por Coberturas	0	0	0	0	0	0
i6) Apoyos Financieros	0	0	0	0	0	0
i7) Adeudos de Ejercicios Fiscales Anteriores (ADEFAS)	0	0	0	0	0	0
III. Total de Egresos (III = I + II)	11,358,092	0	11,358,092	4,347,447	4,347,447	7,010,645

Arq. Javier Sánchez Sánchez
Director General

Luz Consuelo Castillo Pérez
Coordinadora de la Gestión de Recursos y
Administración

INSTITUTO MUNICIPAL DE PLANEACION URBANA Y CONVIVENCIA DE MONTERREY, N.L.
Estado Analítico del Ejercicio del Presupuesto de Egresos Detallado - LDF
Clasificación Funcional (Finalidad y Función)
Del 1 de Enero al 30 de Junio de 2020
(PESOS)

Concepto (c)	Egresos					Subejercicio (e)
	Aprobado (d)	Ampliaciones/ (Reducciones)	Modificado	Devengado	Pagado	
I. Gasto No Etiquetado (I=A+B+C+D)	0	0	0	0	0	0
A. Gobierno (A=a1+a2+a3+a4+a5+a6+a7+a8)	0	0	0	0	0	0
a1) Legislación			0	0	0	0
a2) Justicia			0	0	0	0
a3) Coordinación de la Política de Gobierno			0	0	0	0
a4) Relaciones Exteriores			0	0	0	0
a5) Asuntos Financieros y Hacendarios			0	0	0	0
a6) Seguridad Nacional			0	0	0	0
a7) Asuntos de Orden Público y de Seguridad Interior			0	0	0	0
a8) Otros Servicios Generales			0	0	0	0
B. Desarrollo Social (B=b1+b2+b3+b4+b5+b6+b7)	0	0	0	0	0	0
b1) Protección Ambiental			0	0	0	0
b2) Vivienda y Servicios a la Comunidad			0	0	0	0
b3) Salud			0	0	0	0
b4) Recreación, Cultura y Otras Manifestaciones Sociales			0	0	0	0
b5) Educación			0	0	0	0
b6) Protección Social			0	0	0	0
b7) Otros Asuntos Sociales			0	0	0	0
C. Desarrollo Económico	0	0	0	0	0	0
c1) Asuntos Económicos, Comerciales y Laborales en General			0	0	0	0
c2) Agropecuaria, Silvicultura, Pesca y Caza			0	0	0	0
c3) Combustibles y Energía			0	0	0	0
c4) Minería, Manufacturas y Construcción			0	0	0	0
c5) Transporte			0	0	0	0
c6) Comunicaciones			0	0	0	0
c7) Turismo			0	0	0	0
c8) Ciencia, Tecnología e Innovación			0	0	0	0
c9) Otras Industrias y Otros Asuntos Económicos			0	0	0	0
D. Otras No Clasificadas en Funciones Anteriores	0	0	0	0	0	0
d1) Transacciones de la Deuda Pública / Costo Financiero de la Deuda			0	0	0	0
d2) Transferencias, Participaciones y Aportaciones Entre Diferentes Niveles y Ordenes de Gobierno			0	0	0	0
d3) Saneamiento del Sistema Financiero			0	0	0	0
d4) Adeudos de Ejercicios Fiscales Anteriores			0	0	0	0
II. Gasto Etiquetado (II=A+B+C+D)	11,358,092	0	11,358,092	4,347,447	4,347,447	7,010,645
A. Gobierno (A=a1+a2+a3+a4+a5+a6+a7+a8)	0	0	0	0	0	0
a1) Legislación			0	0	0	0
a2) Justicia			0	0	0	0
a3) Coordinación de la Política de Gobierno			0	0	0	0
a4) Relaciones Exteriores			0	0	0	0
a5) Asuntos Financieros y Hacendarios			0	0	0	0
a6) Seguridad Nacional			0	0	0	0
a7) Asuntos de Orden Público y de Seguridad Interior			0	0	0	0
a8) Otros Servicios Generales			0	0	0	0
B. Desarrollo Social (B=b1+b2+b3+b4+b5+b6+b7)	0	0	0	0	0	0
b1) Protección Ambiental			0	0	0	0
b2) Vivienda y Servicios a la Comunidad			0	0	0	0
b3) Salud			0	0	0	0
b4) Recreación, Cultura y Otras Manifestaciones Sociales			0	0	0	0
b5) Educación			0	0	0	0
b6) Protección Social			0	0	0	0
b7) Otros Asuntos Sociales			0	0	0	0
C. Desarrollo Económico	0	0	0	0	0	0
c1) Asuntos Económicos, Comerciales y Laborales en General			0	0	0	0
c2) Agropecuaria, Silvicultura, Pesca y Caza			0	0	0	0
c3) Combustibles y Energía			0	0	0	0
c4) Minería, Manufacturas y Construcción			0	0	0	0
c5) Transporte			0	0	0	0
c6) Comunicaciones			0	0	0	0
c7) Turismo			0	0	0	0
c8) Ciencia, Tecnología e Innovación			0	0	0	0
c9) Otras Industrias y Otros Asuntos Económicos			0	0	0	0
D. Otras No Clasificadas en Funciones Anteriores	11,358,092	0	11,358,092	4,347,447	4,347,447	7,010,645
d1) Transacciones de la Deuda Pública / Costo Financiero de la Deuda			0	0	0	0
d2) Transferencias, Participaciones y Aportaciones Entre Diferentes Niveles y Ordenes de Gobierno	11,358,092	0	11,358,092	4,347,447	4,347,447	7,010,645
d3) Saneamiento del Sistema Financiero			0	0	0	0
d4) Adeudos de Ejercicios Fiscales Anteriores			0	0	0	0
III. Total de Egresos (III = I + II)	11,358,092	0	11,358,092	4,347,447	4,347,447	7,010,645

Arq. Javier Sánchez Sánchez
 Director General

Luz Consuelo Castillo Pérez
 Coordinadora de la Gestión de Recursos y
 Administración

INSTITUTO MUNICIPAL DE PLANEACION URBANA Y CONVIVENCIA DE MONTERREY, N.L.
Balance Presupuestario - LDF
Del 1 de Enero al 30 de Junio de 2020
(PESOS)

Concepto (c)	Estimado/ Aprobado (d)	Devengado	Recaudado/ Pagado
A. Ingresos Totales (A = A1+A2+A3)	11,222,439.61	5,498,720	5,498,720
A1. Ingresos de Libre Disposición	11,222,439.61	5,498,720	5,498,720
A2. Transferencias Federales Etiquetadas			
A3. Financiamiento Neto			
B. Egresos Presupuestarios1 (B = B1+B2)	11,358,091.61	4,347,447	4,347,447
B1. Gasto No Etiquetado (sin incluir Amortización de la Deuda Pública)	11,358,091.61	4,347,447	4,347,447
B2. Gasto Etiquetado (sin incluir Amortización de la Deuda Pública)			
C. Remanentes del Ejercicio Anterior (C = C1 + C2)	0.00	0.00	0
C1. Remanentes de Ingresos de Libre Disposición aplicados en el periodo			0
C2. Remanentes de Transferencias Federales Etiquetadas aplicados en el periodo			
I. Balance Presupuestario (I = A - B + C)	-135,652.00	1,151,273	1,151,273
II. Balance Presupuestario sin Financiamiento Neto (II = I - A3)	-135,652.00	1,151,273	1,151,273
III. Balance Presupuestario sin Financiamiento Neto y sin Remanentes del Ejercicio Anterior (III= II - C)	-135,652.00	1,151,273	1,151,273

Concepto	Aprobado	Devengado	Pagado
E. Intereses, Comisiones y Gastos de la Deuda (E = E1+E2)	0.00	0.00	0
E1. Intereses, Comisiones y Gastos de la Deuda con Gasto No Etiquetado			
E2. Intereses, Comisiones y Gastos de la Deuda con Gasto Etiquetado			
IV. Balance Primario (IV = III + E)	-135,652.00	1,151,273	1,151,273

Concepto	Estimado/ Aprobado	Devengado	Recaudado/ Pagado
F. Financiamiento (F = F1 + F2)	0.00	0	0
F1. Financiamiento con Fuente de Pago de Ingresos de Libre Disposición			
F2. Financiamiento con Fuente de Pago de Transferencias Federales Etiquetadas			
G. Amortización de la Deuda (G = G1 + G2)	0.00	0	0
G1. Amortización de la Deuda Pública con Gasto No Etiquetado			
G2. Amortización de la Deuda Pública con Gasto Etiquetado			
A3. Financiamiento Neto (A3 = F - G)	0.00	0	0

Concepto	Estimado/ Aprobado	Devengado	Recaudado/ Pagado
A1. Ingresos de Libre Disposición			
A3.1 Financiamiento Neto con Fuente de Pago de Ingresos de Libre Disposición (A3.1 = F1 - G1)			
F1. Financiamiento con Fuente de Pago de Ingresos de Libre Disposición			
G1. Amortización de la Deuda Pública con Gasto No Etiquetado			
B1. Gasto No Etiquetado (sin incluir Amortización de la Deuda Pública)			
C1. Remanentes de Ingresos de Libre Disposición aplicados en el periodo		0	0
V. Balance Presupuestario de Recursos Disponibles (V = A1 + A3.1 - B1 + C1)	0.00	0	0
VI. Balance Presupuestario de Recursos Disponibles sin Financiamiento Neto (VI = V - A3.1)	0.00	0	0

Concepto	Estimado/ Aprobado	Devengado	Recaudado/ Pagado
A2. Transferencias Federales Etiquetadas			
A3.2 Financiamiento Neto con Fuente de Pago de Transferencias Federales Etiquetadas (A3.2 = F2 - G2)			
F2. Financiamiento con Fuente de Pago de Transferencias Federales Etiquetadas			
G2. Amortización de la Deuda Pública con Gasto Etiquetado			
B2. Gasto Etiquetado (sin incluir Amortización de la Deuda Pública)			
C2. Remanentes de Transferencias Federales Etiquetadas aplicados en el periodo			
VII. Balance Presupuestario de Recursos Etiquetados (VII = A2 + A3.2 - B2 + C2)	0.00	0	0
VIII. Balance Presupuestario de Recursos Etiquetados sin Financiamiento Neto (VIII = VII - A3.2)	0.00	0	0

Arq. Javier Sánchez Sánchez
 Director General

Luz Consuelo Castillo Pérez
 Coordinadora de la Gestión de Recursos y
 Administración

INSTITUTO MUNICIPAL DE PLANEACION URBANA Y CONVIVENCIA DE MONTERREY, N.L.
Estado Analítico del Ejercicio del Presupuesto de Egresos Detallado - LDF
Clasificación de Servicios Personales por Categoría
Del 1 de Enero al 30 de Junio de 2020
(PESOS)

Concepto (c)	Egresos					Subejercicio (e)
	Aprobado (d)	Ampliaciones/ (Reducciones)	Modificado	Devengado	Pagado	
I. Gasto No Etiquetado (I=A+B+C+D+E+F)	0	0	0	0	0	0
A. Personal Administrativo y de Servicio Público						
B. Magisterio						
C. Servicios de Salud (C=c1+c2)						
c1) Personal Administrativo						
c2) Personal Médico, Paramédico y afin						
D. Seguridad Pública						
E. Gastos asociados a la implementación de nuevas leyes federales o reformas a las mismas (E = e1 + e2)						
e1) Nombre del Programa o Ley 1						
e2) Nombre del Programa o Ley 2						
F. Sentencias laborales definitivas						
II. Gasto Etiquetado (II=A+B+C+D+E+F)	8,846,000	0	8,846,000	3,246,446	3,246,446	5,599,554
A. Personal Administrativo y de Servicio Público	8,846,000	0	8,846,000	3,246,446	3,246,446	5,599,554
B. Magisterio						
C. Servicios de Salud (C=c1+c2)						
c1) Personal Administrativo						
c2) Personal Médico, Paramédico y afin						
D. Seguridad Pública						
E. Gastos asociados a la implementación de nuevas leyes federales o reformas a las mismas (E = e1 + e2)						
e1) Nombre del Programa o Ley 1						
e2) Nombre del Programa o Ley 2						
F. Sentencias laborales definitivas						
III. Total del Gasto en Servicios Personales (III = I + II)	8,846,000	0	8,846,000	3,246,446	3,246,446	5,599,554

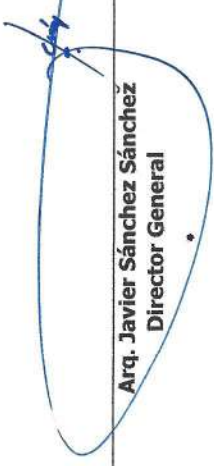
Arq. Javier Sánchez Sánchez
Director General

Luz Consuelo Castillo Pérez
Coordinadora de la Gestión de Recursos y
Administración



INSTITUTO MUNICIPAL DE PLANEACION URBANA Y CONVIVENCIA DE MONTERREY, S.A. DE C.V.
DEPRECIACION DE MOBILIARIO Y EQUIPO

FECHA	No. INVENTARIO	DESCRIPCION	UBICACION FISICA	RESGUARDANTE	CONDICION ACTUAL	COSTO ACTIVO FIJO	DEPRECIACION 10%	DEP A JUN 2020	DEP ACUMULADA	VALOR REAL ACTIVO
25/07/2013	IMP001	VIDEOPROYECTOR POWERLIT	DIR. GENERAL	REYNA LUCERO MIRELES HERNANDEZ	BUENA	\$ 8,759.00	\$ 72.99	\$ 437.95	\$ 6,058.31	\$ 3,138.64
06/08/2013	IMP002	PLASMA 50" LG	DIR. GENERAL	SONIA LIZZETTE RODRIGUEZ TREVIÑO	BUENA	\$ 8,990.00	\$ 74.92	\$ 449.50	\$ 6,143.17	\$ 3,296.33
06/08/2013	IMP003	PLASMA 50" LG	SALA DE JUNTAS	JOSÉ JESÚS ALEMÁN MOLINA	BUENA	\$ 8,990.00	\$ 74.92	\$ 449.50	\$ 6,143.17	\$ 3,296.33
27/08/2013	IMP006	SOPORTE PERFECT VI COD 73364	SALA DE JUNTAS	JOSÉ JESÚS ALEMÁN MOLINA	BUENA	\$ 2,699.00	\$ 22.49	\$ 134.95	\$ 1,844.32	\$ 989.63
27/08/2013	IMP007	SOPORTE PERFECT VI COD 73364	DIR. GENERAL	SONIA LIZZETTE RODRIGUEZ TREVIÑO	BUENA	\$ 2,699.00	\$ 22.49	\$ 134.95	\$ 1,844.32	\$ 989.63
18/09/2013	IMP008	SILLA EJECUTIVA P-39	DIR. GENERAL	ARQ. JAVIER SANCHEZ SANCHEZ	MALA	\$ 1,392.00	\$ 11.60	\$ 69.60	\$ 939.60	\$ 522.00
18/09/2013	IMP009	SILLA EJECUTIVA	COORDINACION DE GESTION DE RECURSOS Y ADMINISTRACION	SARA LISSETT RODRIGUEZ REQUENA	MALA	\$ 1,392.00	\$ 11.60	\$ 69.60	\$ 939.60	\$ 522.00
18/09/2013	IMP010	SILLA EJECUTIVA	DIR. GENERAL	SERGIO EDUARDO VARGAS BERNAL	BUENA	\$ 1,392.00	\$ 11.60	\$ 69.60	\$ 939.60	\$ 522.00
18/09/2013	IMP011	SILLA EJECUTIVA	DIR. GENERAL	JOSE JESUS ALEMAN MOLINA	MALA	\$ 1,392.00	\$ 11.60	\$ 69.60	\$ 939.60	\$ 522.00
18/09/2013	IMP012	SILLA EJECUTIVA	COORDINACION DE PROYECTOS ESTRATEGICOS DE INFRAESTRUCTURA	MICHELLE ALEJANDRA CORTÉS PADRÓN	BUENA	\$ 1,392.00	\$ 11.60	\$ 69.60	\$ 939.60	\$ 522.00
18/09/2013	IMP013	ARCHIVERO DE 4 GAVETAS	COORDINACION DE PLANEACION URBANA Y CAPITAL AMBIENTAL	ARQ. PEDRO SANDOVAL VÁZQUEZ	BUENA	\$ 5,800.00	\$ 48.33	\$ 290.00	\$ 3,915.00	\$ 2,175.00
18/09/2013	IMP014	MESA DE MARMOL COLOR BEIGE	BODEGA	JUAN GERARDO MURILLO SOSA	BUENA	\$ 17,400.00	\$ 145.00	\$ 870.00	\$ 11,745.00	\$ 6,525.00
02/10/2013	IMP015	ARCHIVERO ECONOMIC	COORDINACION DE PROYECTOS ESTRATEGICOS DE INFRAESTRUCTURA	MICHELLE ALEJANDRA CORTÉS PADRÓN	BAJA	\$ 2,555.00	\$ 21.29		\$ 1,256.21	\$ 1,298.79
04/10/2013	IMP016	ESCRITORIO P/COMP	COORDINACION DE PLANEACION URBANA Y CAPITAL AMBIENTAL	ARQ. JORGE PEREZ CONTRERAS	BUENA	\$ 1,449.00	\$ 12.08	\$ 72.45	\$ 966.00	\$ 555.45
04/10/2013	IMP017	ESCRITORIO P/COMP	COORDINACION DE PLANEACION URBANA Y CAPITAL AMBIENTAL	SERGIO EDUARDO VARGAS BERNAL	BUENA	\$ 1,449.00	\$ 12.08	\$ 72.45	\$ 966.00	\$ 555.45
04/10/2013	IMP018	REFRIGERADOR MABE 10 PIES RMP1029UMXLO	COORDINACION DE GESTION DE RECURSOS Y ADMINISTRACION	OLGA IDALIA LARA GARCIA	BUENA	\$ 3,890.00	\$ 32.42	\$ 194.50	\$ 2,593.33	\$ 1,491.17
04/10/2013	IMP019	MICROONDAS WHIRPOOL	COORDINACION DE GESTION DE RECURSOS Y ADMINISTRACION	OLGA IDALIA LARA GARCIA	BUENA	\$ 1,790.00	\$ 14.92	\$ 89.50	\$ 1,193.33	\$ 686.17
04/10/2013	IMP021	MINI-SPLIT AUX ASH-24	COORDINACION DE GESTION DE RECURSOS Y ADMINISTRACION	LUZ CONSUELO CASTILLO PÉREZ	BAJA	\$ 6,788.01	\$ 56.57		\$ 3,337.44	\$ 3,450.57
04/10/2013	IMP020	MINI-SPLIT AUX ASH-24	COORDINACION DE GESTION DE RECURSOS Y ADMINISTRACION	LUZ CONSUELO CASTILLO PÉREZ	BAJA	\$ 6,788.01	\$ 56.57		\$ 3,337.44	\$ 3,450.57
11/11/2013	IMP022	ENFRIADOR GENERAL ELECTRIC	COORDINACION DE GESTION DE RECURSOS Y ADMINISTRACION	LUZ CONSUELO CASTILLO PÉREZ	MALA	\$ 1,865.00	\$ 15.54		\$ 901.42	\$ 963.58
29/11/2013	IMP027	ENGARGOLADORA COMBIND C12	COORDINACION DE GESTION DE RECURSOS Y ADMINISTRACION	OLGA IDALIA LARA GARCIA	BUENA	\$ 2,459.20	\$ 20.49	\$ 122.96	\$ 1,618.97	\$ 963.19
29/11/2013	IMP028	MAQUINA DE ESCRIBIR OLIVETTI	COORDINACION DE GESTION DE RECURSOS Y ADMINISTRACION	OLGA IDALIA LARA GARCIA	BUENA	\$ 2,982.36	\$ 24.85	\$ 149.12	\$ 1,963.39	\$ 1,168.09
29/11/2013	IMP029	ARCHIVERO 4 GAVETAS ECONOMIC	COORDINACION DE PROYECTOS ESTRATEGICOS DE INFRAESTRUCTURA	MICHELLE ALEJANDRA CORTÉS PADRÓN	BUENA	\$ 2,552.00	\$ 21.27	\$ 127.60	\$ 1,680.07	\$ 999.53
29/11/2013	IMP030	ARCHIVERO 4 GAVETAS ECONOMIC	COORDINACION DE PLANEACION URBANA Y CAPITAL AMBIENTAL	ARQ. HELIOS ALBALATE	BUENA	\$ 2,552.00	\$ 21.27	\$ 127.60	\$ 1,680.07	\$ 999.53
29/11/2013	IMP025	MULTIFUNCIONAL HP DESKJET 3525	COORDINACION DE GESTION DE RECURSOS Y ADMINISTRACION	LUZ CONSUELO CASTILLO PÉREZ	BAJA	\$ 2,319.42	\$ 19.33		\$ 1,121.05	\$ 1,198.37
29/11/2013	IMP026	MULTIFUNCIONAL CANON MF4880DW	COORDINACION DE GESTION DE RECURSOS Y ADMINISTRACION	LUZ CONSUELO CASTILLO PÉREZ	BUENA	\$ 3,538.00	\$ 29.48	\$ 176.90	\$ 2,329.18	\$ 1,385.72

20/12/2013	IMP032	MESA DE 2.44	COORDINACION DE PROYECTOS ESTRATEGICOS DE INFRAESTRUCTURA	MICHELLE ALEJANDRA CORTÉS PADRÓN	BUENA	\$ 1,577.10	\$ 13.14	\$ 78.86	\$ 1,025.12	\$ 630.84
20/12/2013	IMP033	MODULO EJECUTIVO CON CAJONES	DIR. GENERAL	REYNA LUCERO MIRELES HERNÁNDEZ	BUENA	\$ 12,701.79	\$ 105.85	\$ 635.09	\$ 8,256.16	\$ 5,080.72
20/12/2013	IMP034	MODULO EJECUTIVO CON CAJONES	COORDINACION DE PROYECTOS ESTRATEGICOS DE INFRAESTRUCTURA	MICHELLE ALEJANDRA CORTÉS PADRÓN	BUENA	\$ 12,701.79	\$ 105.85	\$ 635.09	\$ 8,256.16	\$ 5,080.72
20/12/2013	IMP035	SILLA IMITACION PIEL	COORDINACION DE PLANEACION URBANA Y CAPITAL AMBIENTAL	ARQ. PEDRO SANDOVAL VÁZQUEZ	BUENA	\$ 1,734.20	\$ 14.45	\$ 86.71	\$ 1,127.23	\$ 693.68
20/12/2013	IMP036	SILLA IMITACION PIEL	COORDINACION DE PLANEACION URBANA Y CAPITAL AMBIENTAL	ARQ. HELIOS ALBALATE	BUENA	\$ 1,734.20	\$ 14.45	\$ 86.71	\$ 1,127.23	\$ 693.68
21/12/2013	IMP037	ARCHIVERO ECONOMIC	COORDINACION DE GESTION DE RECURSOS Y ADMINISTRACION	LUZ CONSUELO CASTILLO PÉREZ	BUENA	\$ 2,555.01	\$ 21.29	\$ 127.75	\$ 1,660.76	\$ 1,022.00
20/12/2013	IMP038	TELEFONO INALAMBRICO 5 BASES	COORDINACION DE GESTION DE RECURSOS Y ADMINISTRACION	LUZ CONSUELO CASTILLO PÉREZ	BAJA	\$ 4,524.00	\$ 37.70		\$ 2,148.90	\$ 2,375.10
24/12/2013	IMP039	MESA MADERA P/12 SILLAS ESTILO VICTORIANO	COORDINACION DE PROYECTOS ESTRATEGICOS DE INFRAESTRUCTURA	MICHELLE ALEJANDRA CORTÉS PADRÓN	BUENA	\$ 17,400.00	\$ 145.00	\$ 870.00	\$ 11,310.00	\$ 6,960.00
24/12/2013	IMP040	MESA DE TRABAJO EN MADERA FINA	COORDINACION DE GESTION DE RECURSOS Y ADMINISTRACION	JUAN GERARDO MURILLO SOSA	BUENA	\$ 9,860.00	\$ 82.17	\$ 493.00	\$ 6,409.00	\$ 3,944.00
24/12/2013	IMP041	VITRINA MADERA CON VIDRIO	COORDINACION DE GESTION DE RECURSOS Y ADMINISTRACION	LUZ CONSUELO CASTILLO PÉREZ	BAJA	\$ 7,540.00	\$ 62.83		\$ 3,581.50	\$ 3,958.50
31/12/2013	IMP042	ESCRITORIO EN L CLINTON	COORDINACION DE PLANEACION URBANA Y CAPITAL AMBIENTAL	ARQ. HELIOS ALBALATE	BUENA	\$ 7,369.00	\$ 61.41	\$ 368.45	\$ 4,789.85	\$ 2,947.60
31/12/2013	IMP043	ESCRITORIO EN L CLINTON	COORDINACION DE PLANEACION URBANA Y CAPITAL AMBIENTAL	ARQ. PEDRO SANDOVAL VÁZQUEZ	BUENA	\$ 7,369.00	\$ 61.41	\$ 368.45	\$ 4,789.85	\$ 2,947.60
03/01/2014	IMP044	RELOJ CHECADOR	COORDINACION DE GESTION DE RECURSOS Y ADMINISTRACION	LUZ CONSUELO CASTILLO PÉREZ	BAJA EN AGOSTO	\$ 5,299.00	\$ 44.16		\$ 2,472.87	\$ 2,826.13
05/02/2014	IMP047	CAMARA DIGITAL CANON EOS REBEL	DIR. GENERAL	REYNA LUCERO MIRELES HERNÁNDEZ	BUENA	\$ 11,500.00	\$ 95.83	\$ 575.00	\$ 7,283.33	\$ 4,791.67
27/02/2014	IMP048	SISTEMA DE ALTAVOCES PA MEZCLADORA YAMAHA - STAGERAS	COORDINACION DE GESTION DE RECURSOS Y ADMINISTRACION	LUZ CONSUELO CASTILLO PÉREZ	BAJA EN AGOSTO	\$ 11,600.00	\$ 96.67		\$ 5,316.67	\$ 6,283.33
03/03/2014	IMP052	JUEGO DE PERSIANA COLOR LADRILLO	ALMACEN	JUAN GERARDO MURILLO SOSA	BUENA	\$ 6,960.00	\$ 58.00	\$ 348.00	\$ 4,350.00	\$ 2,958.00
24/03/2014	IMP054	REFRIGERADOR ACROS ARP	COORDINACION DE GESTION DE RECURSOS Y ADMINISTRACION	JUAN GERARDO MURILLO SOSA	BUENA	\$ 2,880.00	\$ 24.00	\$ 144.00	\$ 1,800.00	\$ 1,224.00
12/06/2014	IMP056	MINISPLIT 2 TONELADAS RHEMM	COORDINACION DE PLANEACION URBANA Y CAPITAL AMBIENTAL	ARQ. PEDRO SANDOVAL VÁZQUEZ	BUENA	\$ 7,600.00	\$ 63.33	\$ 380.00	\$ 4,560.00	\$ 3,420.00
22/04/2016	IMP062	COPIADORA E IMPRESORA LEXMARK	COORDINACION DE GESTION DE RECURSOS Y ADMINISTRACION	OLGA IDALIA LARA GARCIA	BUENA	\$ 34,568.00	\$ 288.07	\$ 1,728.40	\$ 14,403.33	\$ 21,893.07
27/04/2016	IMP063	MINISPLIT 2 TONELADAS	DIR. GENERAL	JOSÉ JESÚS ALEMÁN MOLINA	BUENA	\$ 8,600.00	\$ 71.67	\$ 430.00	\$ 3,583.33	\$ 5,446.67
01/06/2016	IMP065	MINISPLIT 2 TONELADAS	SALA DE JUNTAS	JUAN GERARDO MURILLO SOSA	BUENA	\$ 8,106.00	\$ 67.55	\$ 405.30	\$ 3,242.40	\$ 5,268.90
01/06/2016	IMP066	MINISPLIT 2 TONELADAS	SALA DE JUNTAS	JUAN GERARDO MURILLO SOSA	BUENA	\$ 8,106.00	\$ 67.55	\$ 405.30	\$ 3,242.40	\$ 5,268.90
14/08/2018	IMP073	LIBRERO EN ACABADO RUSTICO	ALMACEN	JUAN GERARDO MURILLO SOSA	BUENA	\$ 3,712.00	\$ 30.93	\$ 185.60	\$ 680.53	\$ 3,217.07
14/08/2018	IMP074	LIBRERO EN ACABADO RUSTICO	ALMACEN	JUAN GERARDO MURILLO SOSA	BUENA	\$ 3,712.00	\$ 30.93	\$ 185.60	\$ 680.53	\$ 3,217.07
14/08/2018	IMP075	CAJONERA EN MADERA DE PINO TERMINADO	COORDINACION DE GESTION DE RECURSOS Y ADMINISTRACION	OLGA IDALIA LARA GARCIA	BUENA	\$ 2,900.00	\$ 24.17	\$ 145.00	\$ 531.67	\$ 2,513.33
14/08/2018	IMP076	CAJONERA EN MADERA DE PINO TERMINADO	DIR. GENERAL	SONIA LIZZETTE RODRÍGUEZ TREVIÑO	BUENA	\$ 2,900.00	\$ 24.17	\$ 145.00	\$ 531.67	\$ 2,513.33
14/08/2018	IMP077	CAJONERA EN MADERA DE PINO TERMINADO	DIR. GENERAL	REYNA LUCERO MIRELES HERNÁNDEZ	BUENA	\$ 2,900.00	\$ 24.17	\$ 145.00	\$ 531.67	\$ 2,513.33
21/09/2018	IMP078	MODULO EJECUTIVO 1.60 X 2.00 X 1.60	DIR. GENERAL	ARQ. JAVIER SÁNCHEZ SÁNCHEZ	BUENA	\$ 9,048.00	\$ 75.40	\$ 452.40	\$ 1,583.40	\$ 7,917.00
21/09/2018	IMP079	MODULO SEMI-EJECUTIVO DE 1.50 X 1.50 CON LIBRERO	COORDINACION DE GESTION DE RECURSOS Y ADMINISTRACION	LUZ CONSUELO CASTILLO PÉREZ	BUENA	\$ 5,800.00	\$ 48.33	\$ 290.00	\$ 1,015.00	\$ 5,075.00

21/09/2018	IMP080	MODULO SECRETARIAL DE 1.50 X 1.50	DIR. GENERAL	JOSÉ JESÚS ALEMÁN MOLINA	BUENA	\$ 3,944.00	\$ 32.87	\$ 197.20	\$ 690.20	\$ 3,451.00	
21/09/2018	IMP081	MODULOS SECRETARIALES DE 1.30 X 1.30	DIR. GENERAL	SONIA LIZZETTE RODRIGUEZ TREVIÑO	BUENA	\$ 3,828.00	\$ 31.90	\$ 191.40	\$ 669.90	\$ 3,349.50	
21/09/2018	IMP082	MODULOS SECRETARIALES DE 1.30 X 1.30	COORDINACION DE GESTION DE RECURSOS Y ADMINISTRACION	OLGA IDALIA LARA GARCIA	BUENA	\$ 3,828.00	\$ 31.90	\$ 191.40	\$ 669.90	\$ 3,349.50	
21/09/2018	IMP083	MODULOS SECRETARIALES DE 1.30 X 1.30	COORDINACION DE GESTION DE RECURSOS Y ADMINISTRACION	SARA LISSETT RODRIGUEZ REQUENA	BUENA	\$ 3,828.00	\$ 31.90	\$ 191.40	\$ 669.90	\$ 3,349.50	
21/09/2018	IMP084	MESA DE JUNTAS OVALADA E 2.40 X 90	DIR. GENERAL	SONIA LIZZETTE RODRIGUEZ TREVIÑO	BUENA	\$ 5,336.00	\$ 44.47	\$ 266.80	\$ 933.80	\$ 4,669.00	
21/09/2018	IMP085	MESA DE JUNTAS RECTANGULAR DE 2.00 X 1.00	COORDINACION DE PLANEACION URBANA Y CAPITAL AMBIENTAL	ARQ. HELIOS ALBALATE	BUENA	\$ 4,872.00	\$ 40.60	\$ 243.60	\$ 852.60	\$ 4,263.00	
04/03/2019	IMP092	SILLON EJECUTIVO DE LUJO MODELO E-2001	DIR. GENERAL	ARQ. JAVIER SANCHEZ SANCHEZ	BUENA	\$ 6,960.00	\$ 58.00	\$ 348.00	\$ 870.00	\$ 6,438.00	
04/03/2019	IMP093	SILLON EJECUTIVO MODELO E-2002	ARQ. JAVIER SANCHEZ SANCHEZ	ARQ. JAVIER SANCHEZ SANCHEZ	BUENA	\$ 4,106.40	\$ 34.22	\$ 205.32	\$ 513.30	\$ 3,798.42	
04/03/2019	IMP094	SILLON EJECUTIVO MODELO E-4012	COORDINACION DE GESTION DE RECURSOS Y ADMINISTRACION	LUZ CONSUELO CASTILLO PEREZ	BUENA	\$ 4,060.00	\$ 33.83	\$ 203.00	\$ 507.50	\$ 3,755.50	
04/03/2019	IMP095	SILLON EJECUTIVO MODELO E-4012	DIR. GENERAL	JOSE JESUS ALEMÁN MOLINA	BUENA	\$ 4,060.00	\$ 33.83	\$ 203.00	\$ 507.50	\$ 3,755.50	
04/03/2019	IMP096	SILLON EJECUTIVO MODELO E-26501	DIR. GENERAL	REYNA LUCERO MIRELES HERNANDEZ	BUENA	\$ 2,900.00	\$ 24.17	\$ 145.00	\$ 362.50	\$ 2,682.50	
20/03/2019	IMP126	MINISPLIT MIRAGE 1T FRIO/CALOR	DIR. GENERAL	SONIA LIZZETTE RODRIGUEZ TREVIÑO	BUENA	\$ 6,960.00	\$ 58.00	\$ 348.00	\$ 870.00	\$ 6,438.00	
27/03/2019	IMP118	LIBRERO DE PARED EN MELANINA COLOR EBANO	DIR. GENERAL	SONIA LIZZETTE RODRIGUEZ TREVIÑO	BUENA	\$ 4,292.00	\$ 35.77	\$ 214.60	\$ 536.50	\$ 3,970.10	
28/05/2019	IMP101	SILLA SECRETARIAL E-26501 MEC EJECUTIVO	COORDINACION DE GESTION DE RECURSOS Y ADMINISTRACION	OLGA IDALIA LARA GARCIA	BUENA	\$ 2,900.00	\$ 24.17	\$ 145.00	\$ 314.17	\$ 2,730.83	
28/05/2019	IMP102	SILLA SECRETARIAL E-26501 MEC EJECUTIVO	DIR. GENERAL	SONIA LIZZETTE RODRIGUEZ TREVIÑO	BUENA	\$ 2,900.00	\$ 24.17	\$ 145.00	\$ 314.17	\$ 2,730.83	
11/06/2019	IMP103	COMPRA E INSTALACION MINISPLIT	COORDINACION DE PLANEACION URBANA Y CAPITAL AMBIENTAL	ARQ. JORGE PEREZ CONTRERAS	BUENA	\$ 8,468.00	\$ 70.57	\$ 423.40	\$ 846.80	\$ 8,044.60	
21/06/2019	IMP104	MINISPLIT INVERTER 1T MIRAGE	DIR. GENERAL	ARQ. JAVIER SANCHEZ SANCHEZ	BUENA	\$ 8,700.00	\$ 72.50	\$ 435.00	\$ 870.00	\$ 8,265.00	
21/06/2019	IMP105	MINISPLIT INVERTER 1T MIRAGE	DIR. GENERAL	REYNA LUCERO MIRELES HERNANDEZ	BUENA	\$ 8,700.00	\$ 72.50	\$ 435.00	\$ 870.00	\$ 8,265.00	
09/07/2019	IMP106	CAJONERA TAMAÑO OF 3 CAJONES	COORDINACION DE PLANEACION URBANA Y CAPITAL AMBIENTAL	ARQ. JORGE PEREZ CONTRERAS	BUENA	\$ 2,900.00	\$ 24.17	\$ 145.00	\$ 265.83	\$ 2,779.17	
10/07/2019	IMP119	MINISPLIT MARCA MIRAGE	COORDINACION DE PLANEACION URBANA Y CAPITAL AMBIENTAL	ARQ. HELIOS ALBALATE	BUENA	\$ 9,744.00	\$ 81.20	\$ 487.20	\$ 893.20	\$ 9,338.00	
30/07/2019	IMP107	COMPRA Y AJUSTE MOD SECRETARIAL	COORDINACION DE GESTION DE RECURSOS Y ADMINISTRACION	LUZ CONSUELO CASTILLO PEREZ	BUENA	\$ 5,336.00	\$ 44.47	\$ 266.80	\$ 489.13	\$ 5,113.67	
30/07/2019	IMP108	SILLON VISITA EP-16503	DIR. GENERAL	ARQ. JAVIER SANCHEZ SANCHEZ	BUENA	\$ 2,494.00	\$ 20.78	\$ 124.70	\$ 228.62	\$ 2,390.08	
30/07/2019	IMP109	SILLON VISITA EP-16503	DIR. GENERAL	ARQ. JAVIER SANCHEZ SANCHEZ	BUENA	\$ 2,494.00	\$ 20.78	\$ 124.70	\$ 228.62	\$ 2,390.08	
30/07/2019	IMP110	SILLON EJECUTIVO EP-16502	DIR. GENERAL	SONIA LIZZETTE RODRIGUEZ TREVIÑO	BUENA	\$ 2,958.00	\$ 24.65	\$ 147.90	\$ 271.15	\$ 2,834.75	
30/07/2019	IMP111	SILLON EJECUTIVO EP-16502	DIR. GENERAL	SONIA LIZZETTE	BUENA	\$ 2,958.00	\$ 24.65	\$ 147.90	\$ 271.15	\$ 2,834.75	
30/07/2019	IMP112	SILLON EJECUTIVO EP-16502	DIR. GENERAL	SONIA LIZZETTE RODRIGUEZ TREVIÑO	BUENA	\$ 2,958.00	\$ 24.65	\$ 147.90	\$ 271.15	\$ 2,834.75	
30/07/2019	IMP113	SILLON EJECUTIVO EP-16502	DIR. GENERAL	SONIA LIZZETTE RODRIGUEZ TREVIÑO	BUENA	\$ 2,958.00	\$ 24.65	\$ 147.90	\$ 271.15	\$ 2,834.75	
30/07/2019	IMP114	SILLON EJECUTIVO EP-16502	DIR. GENERAL	SONIA LIZZETTE RODRIGUEZ TREVIÑO	BUENA	\$ 2,958.00	\$ 24.65	\$ 147.90	\$ 271.15	\$ 2,834.75	
30/07/2019	IMP115	SILLON EJECUTIVO EP-16502	DIR. GENERAL	SONIA LIZZETTE RODRIGUEZ TREVIÑO	BUENA	\$ 2,958.00	\$ 24.65	\$ 147.90	\$ 271.15	\$ 2,834.75	
30/07/2019	IMP116	SILLA OPERATIVA EP-26501	COORDINACION DE PLANEACION URBANA Y CAPITAL AMBIENTAL	ARQ. JORGE PEREZ CONTRERAS	BUENA	\$ 2,958.00	\$ 24.65	\$ 147.90	\$ 271.15	\$ 2,834.75	
17/09/2019	IMP117	SUMINISTRO E INST MINISPLIT 2 T	COORDINACION DE PROYECTOS ESTRATEGICOS DE INFRAESTRUCTURA	MICHELLE ALEJANDRA PADRÓN CORTÉS	BUENA	\$ 13,804.00	\$ 115.03	\$ 690.20	\$ 1,035.30	\$ 13,458.90	
29/11/2019	IMP120	MUEBLE TIPO LIBRERO COLOR EBANO	COORDINACION DE GESTION DE RECURSOS Y ADMINISTRACION	LUZ CONSUELO CASTILLO PEREZ	BUENA	\$ 3,306.00	\$ 27.55	\$ 165.30	\$ 192.85	\$ 3,278.45	
29/11/2019	IMP121	MUEBLE TIPO LIBRERO COLOR EBANO	COORDINACION DE PLANEACION URBANA Y CAPITAL AMBIENTAL	ARQ. PEDRO SANDOVAL VAZQUEZ	BUENA	\$ 3,306.00	\$ 27.55	\$ 165.30	\$ 192.85	\$ 3,278.45	
29/11/2019	IMP122	MODULO SECRETARIAL CON 3 CAJONES EN MELANINA COLOR EBANO	DIR. GENERAL	REYNA LUCERO MIRELES HERNANDEZ	BUENA	\$ 4,292.00	\$ 35.77	\$ 214.60	\$ 250.37	\$ 4,256.23	
29/11/2019	IMP123	MODULO SEMI EJECUTIVO 3 CAJONES Y LIBRERO	COORDINACION DE PLANEACION URBANA Y CAPITAL AMBIENTAL	ARQ. PEDRO SANDOVAL VAZQUEZ	BUENA	\$ 7,888.00	\$ 65.73	\$ 394.40	\$ 460.13	\$ 7,822.27	
29/11/2019	IMP124	MODULO SEMI EJECUTIVO 3 CAJONES Y LIBRERO	COORDINACION DE GESTION DE RECURSOS Y ADMINISTRACION	LUZ CONSUELO CASTILLO PEREZ	BUENA	\$ 7,888.00	\$ 65.73	\$ 394.40	\$ 460.13	\$ 7,822.27	
11/12/2019	IMP133	SUMINISTRO E INSTALACION DE MINISPLIT	CORD. DE PROYECTOS ESTRATEGICOS DE INFRAESTRUCTURA	MICHELLE ALEJANDRA CORTES PADRON	BUENA	\$ 13,804.00	\$ 115.03	\$ 690.20	\$ 690.20	\$ 13,804.00	
						\$ 23,392.85	\$ 196,779.75	\$ 343,748.59			



INSTITUTO MUNICIPAL DE PLANEACION URBANA Y CONVIVENCIA DE MONTERREY, S.A. DE C.V.
DEPRECIACION DE EQUIPO DE COMPUTO

FECHA	No. INVENTARIO	DESCRIPCIÓN	UBICACIÓN FÍSICA	RESGUARDANTE	CONDICIÓN ACTUAL	COSTO ACTIVO FIJO	DEPRECIACION 30%	DEP A JUNIO 2020	DEP ACUMULADA	VALOR ACTIVO REAL
12/08/2013	IMP004	COMPUTADORA HP Z220 CMT71409QQ	COORDINACIÓN DE PROYECTOS ESTRATEGICOS DE INFRAESTRUCTURA	MICHELLE ALEJANDRA PADRÓN CORTÉS	BUENA	\$ 25,263.93	\$ 631.60		\$ 25,263.93	
20/08/2013	IMP005	MONITOR ASUS LED HD 20" MT-115096	COORDINACIÓN DE PROYECTOS ESTRATEGICOS DE INFRAESTRUCTURA	MICHELLE ALEJANDRA PADRÓN CORTÉS	BUENA	\$ 2,782.84	\$ 69.57		\$ 2,782.84	
19/11/2013	IMP023	COMPUTADORA ASUS P8B75	COORDINACIÓN DE GESTION DE RECURSOS Y ADMINISTRACION	SARA LISSETT RODRIGUEZ REQUENA	BUENA	\$ 11,310.00	\$ 282.75		\$ 11,310.00	
19/11/2013	IMP024	COMPUTADORA ASUS P8B75	COORDINACIÓN DE GESTION DE RECURSOS Y ADMINISTRACION	LUZ CONSUELO CASTILLO PÉREZ	MALA	\$ 11,310.00	\$ 282.75		\$ 11,310.00	
18/12/2013	IMP031	IMPRESORA MULTIFUNCIONAL BROTHER	COORDINACIÓN DE PROYECTOS ESTRATEGICOS DE INFRAESTRUCTURA	MICHELLE ALEJANDRA PADRÓN CORTÉS	BAJA	\$ 5,048.78	\$ 126.22		\$ 5,048.78	
20/01/2014	IMP045	COMPUTADORA COMPAC PRESARIO	COORDINACIÓN DE GESTION DE RECURSOS Y ADMINISTRACION	SARA LISSETT RODRIGUEZ REQUENA	BUENA	\$ 13,920.00	\$ 348.00		\$ 13,920.00	
28/01/2014	IMP046	LAPTOP HP 435 WINDOWS 7	DIR. GENERAL	JOSÉ JESÚS ALEMÁN MOLINA	BUENA	\$ 10,440.00	\$ 261.00		\$ 10,440.00	
27/02/2014	IMP049	LAPTOP LENOVO	DIR. GENERAL	REYNA LUCERO MIRELES HERNANDEZ	BUENA	\$ 19,719.99	\$ 493.00		\$ 19,719.99	
17/02/2014	IMP050	LAPTOP SONY WAIO	COORDINACIÓN DE GESTION DE RECURSOS Y ADMINISTRACION	LUZ CONSUELO CASTILLO PÉREZ	BAJA	\$ 17,399.99	\$ 435.00		\$ 17,399.99	
27/02/2014	IMP051	LAPTOP SONY WAIO	DIR. GENERAL	SONIA LIZZETTE RODRIGUEZ TREVIÑO	BUENA	\$ 17,399.99	\$ 435.00		\$ 17,399.99	
04/03/2014	IMP053	LAPTOP HP 435 WINDOWS 7	COORDINACIÓN DE GESTION DE RECURSOS Y ADMINISTRACION	JUAN GERARDO MURILLO SOSA	BUENA	\$ 8,120.00	\$ 203.00		\$ 8,120.00	
14/05/2014	IMP055	ESCANER HP ENTERPRISES FLOW 7000 S2	COORDINACIÓN DE GESTION DE RECURSOS Y ADMINISTRACION	LUZ CONSUELO CASTILLO PÉREZ	BUENA	\$ 20,358.00	\$ 508.95		\$ 20,358.00	
06/02/2015	IMP057	COMPUTADORA Z420	COORDINACIÓN DE PLANEACION URBANA Y CAPITAL AMBIENTAL	ARQ. PEDRO SANDOVAL VÁZQUEZ	BUENA	\$ 29,464.00	\$ 736.60		\$ 29,464.00	
01/07/2015	IMP058	PC HEWLET PACKARD AIO TOUSCHMART	COORDINACIÓN DE GESTION DE RECURSOS Y ADMINISTRACION	LUZ CONSUELO CASTILLO PÉREZ	BUENA	\$ 15,370.00	\$ 384.25		\$ 15,370.00	
01/07/2015	IMP059	PC DE ESCRITORIO HEWLET-PACKARD MTH61	COORDINACIÓN DE GESTION DE RECURSOS Y ADMINISTRACION	OLGA IDALIA LARA GARCIA	BAJA	\$ 10,556.00	\$ 263.90		\$ 10,028.20	

22/04/2016	IMP060	MULTIFUNCIONAL HP OFFICE JET PRO 8620	COORDINACIÓN DE GESTIÓN DE RECURSOS Y ADMINISTRACIÓN	OLGA IDALIA LARA GARCIA	BUENA	\$ 3,596.00	\$ 89.90		\$ 2,607.10	
22/04/2016	IMP061	MULTIFUNCIONAL HP OFFICE JET PRO 8620	COORDINACIÓN DE PLANEACIÓN URBANA Y CAPITAL AMBIENTAL	ARQ. PEDRO SANDOVAL VÁZQUEZ	BUENA	\$ 3,596.00	\$ 89.90		\$ 3,596.00	
31/05/2016	IMP064	MACBOOK	COORDINACIÓN DE GESTIÓN DE RECURSOS Y ADMINISTRACIÓN	LUZ CONSUELO CASTILLO PÉREZ	BUENA	\$ 11,600.00	\$ 290.00		\$ 11,600.00	
30/04/2018	IMP067	MULTIFUNCIONAL HEWLET PACKARD OFFICEJET PRO MOD.8970	DIR. GENERAL	SONIA LIZZETTE RODRIGUEZ TREVIÑO	BUENA	\$ 2,610.00	\$ 65.25	\$ 391.50	\$ 2,022.75	\$ 587.25
30/04/2018	IMP068	MULTIFUNCIONAL HEWLET PACKARD OFFICEJET PRO MOD. 8720	COORDINACIÓN DE GESTIÓN DE RECURSOS Y ADMINISTRACIÓN	LUZ CONSUELO CASTILLO PÉREZ	BUENA	\$ 4,350.00	\$ 108.75	\$ 652.50	\$ 2,610.00	\$ 1,740.00
30/04/2018	IMP069	MULTIFUNCIONAL BROTHER MOD. MFC-J6530DW INKJET	COORDINACIÓN DE PROYECTOS ESTRATÉGICOS DE INFRAESTRUCTURA	MICHELLE ALEJANDRA PADRÓN CORTÉS	BUENA	\$ 7,250.00	\$ 181.25	\$ 1,087.50	\$ 4,350.00	\$ 2,900.00
07/02/2018	IMP070	COMPUTADORA DELL VOSTRO MOD.3268 NUM. SERIE:HYLC8C2	COORDINACIÓN DE PLANEACIÓN URBANA Y CAPITAL AMBIENTAL	ARQ. HELIOS ALBALATE	BUENA	\$ 26,970.00	\$ 674.25	\$ 4,045.50	\$ 16,856.25	\$ 10,113.75
03/08/2018	IMP071	LAPTOP DELL VOSTRO 14 3468 PROCESADOR INTEL CORE I3	COORDINACIÓN DE GESTIÓN DE RECURSOS Y ADMINISTRACIÓN	LUZ CONSUELO CASTILLO PÉREZ	BUENA	\$ 13,570.84	\$ 339.27	\$ 2,035.63	\$ 6,446.15	\$ 7,124.69
03/08/2018	IMP072	LAPTOP DELL VOSTRO 14 3468 PROCESADOR INTEL CORE I3	COORDINACIÓN DE GESTIÓN DE RECURSOS Y ADMINISTRACIÓN	OLGA IDALIA LARA GARCIA	BUENA	\$ 13,570.84	\$ 339.27	\$ 2,035.63	\$ 6,446.15	\$ 7,124.69
03/08/2018	IMP086	IMPRESORA DE PLOTTER HP DESINGJET T520	COORDINACIÓN DE PROYECTOS ESTRATÉGICOS DE INFRAESTRUCTURA	MICHELLE ALEJANDRA PADRÓN CORTÉS	BUENA	\$ 62,848.80	\$ 1,571.22	\$ 9,427.32	\$ 29,853.18	\$ 32,995.62
14/12/2018	IMP087	SERVIDOR HP PROLIANT ML310E	COORDINACIÓN DE GESTIÓN DE RECURSOS Y ADMINISTRACIÓN	LUZ CONSUELO CASTILLO PÉREZ	BUENA	\$ 17,388.40	\$ 434.71	\$ 2,608.26	\$ 6,955.36	\$ 10,433.04
14/12/2018	IMP088	SERVIDOR HP PROLIANT ML310E	COORDINACIÓN DE PLANEACIÓN URBANA Y CAPITAL AMBIENTAL	ARQ. PEDRO SANDOVAL VÁZQUEZ	BUENA	\$ 17,388.40	\$ 434.71	\$ 2,608.26	\$ 6,955.36	\$ 10,433.04
17/05/2019	IMP098	EQUIPO ESCRITORIO SRI5-7400 ELITE VPc	COORDINACIÓN DE PLANEACIÓN URBANA Y CAPITAL AMBIENTAL	SERGIO EDUARDO VARGAS BERNAL	BUENA	\$ 17,376.80	\$ 434.42	\$ 2,606.52	\$ 4,344.20	\$ 13,032.60
28/05/2019	IMP100	EQUIPO COMPUTADORA SRI5-700 ELITE VPc	COORDINACIÓN DE PLANEACIÓN URBANA Y CAPITAL AMBIENTAL	ARQ. JORGE PEREZ CONTRERAS	BUENA	\$ 17,376.80	\$ 434.42	\$ 2,606.52	\$ 4,344.20	\$ 13,032.60
29/11/2019	IMP125	COMPUTADORA ESCRITORIO SRI5-5400 8va GEN	COORDINACIÓN DE PLANEACIÓN URBANA Y CAPITAL AMBIENTAL	OVIDIO GUAJARDO GARCIA	BUENA	\$ 9,848.40	246.21	\$ 1,477.26	\$ 1,723.47	\$ 8,124.93
05/02/2020	IMP127	COMPUTADORA	COORDINACIÓN DE PLANEACIÓN URBANA Y CAPITAL AMBIENTAL	ARQ. JESUS DE HOY	BUENA	\$ 17,376.80	482.64	\$ 1,930.56	\$ 1,930.56	\$ 15,446.24
27/02/2020	IMP128	LAPTOP SAMSUNG	COORDINACIÓN DE GESTIÓN DE RECURSOS Y ADMINISTRACIÓN	LUZ CONSUELO CASTILLO PEREZ	BUENA	\$ 20,880.00	579.95	\$ 2,319.80	\$ 2,319.80	\$ 18,560.20
27/02/2020	IMP129	LAPTOP HP	COORDINACIÓN DE GESTIÓN DE RECURSOS Y ADMINISTRACIÓN	OLGA IDALIA LARA	BUENA	\$ 17,400.00	483.29	\$ 1,933.16	\$ 1,933.16	\$ 15,466.84
25/03/2020	IMP130	LAPTOP DELL	COORDINACIÓN DE PLANEACIÓN URBANA Y CAPITAL AMBIENTAL	ARQ. PEDRO SANDOVAL	BUENA	\$ 17,980.00	499.4	\$ 1,498.20	\$ 1,498.20	\$ 16,481.80
25/03/2020	IMP131	LAPTOPS ASUS	DIR. GENERAL	ARQ. JAVIER SANCHEZ SANCHEZ	BUENA	\$ 23,200.00	644.38	\$ 1,933.14	\$ 1,933.14	\$ 21,266.86
29/06/2020	IMP132	COMPUTADORA ESCRITORIO	COORDINACIÓN DE PROYECTOS ESTRATÉGICOS DE INFRAESTRUCTURA	RUBEN RAM GUAJARDO	BUENA	\$ 17,516.00	486.51		\$ -	\$ 17,516.00
						\$ 41,197.25			338,260.75	222,380.15



INSTITUTO MUNICIPAL DE PLANEACION URBANA Y CONVIVENCIA DE MONTERREY, N.L.
DEPRECIACION EQUIPO DE TRANSPORTE

FECHA	No. INVENTA RIO	DESCRIPCION	UBICACION FISICA	RESGUARDANTE	CONDICION ACTUAL	COSTO ACTIVO FLUO	DEPRECIACION 20%	DEPRECIACION A JUN 2020	DEP ACUMULADA	VALOR REAL
01/08/2013	IMPPT-001	VEHICULO MARCH 2013	CORRALON DE MUNICIPIO		PERDIDA TOTAL EN SINIESTRO	\$ 168,000.00	\$ 2,633.33			
12/08/2013	IMPPT-002	MATIZ 2013	DIR. GENERAL	JESUS ALEMAN MOLINA	VENDIDO	\$ 104,900.00	\$ 1,748.33			
28/02/2018	IMPPT-003	CAMIONETA JOURNEY	DIR. GENERAL	JAVIER SANCHEZ SANCHEZ	BUENA	\$ 168,200.00	\$ 2,803.33	8,409.99	85,501.66	82,598.34
16/05/2019	IMPPT-004	COMPRA VEHICULO HYUNDAI IX35	DIR. GENERAL	JAVIER SANCHEZ SANCHEZ	BUENA	\$ 220,000.00	\$ 3,666.67	11,309.60	43,392.93	176,607.07
23/05/2019	IMPPT-005	COMPRA FORD FIESTA	DIR. GENERAL	JESUS ALEMAN MOLINA	BUENA	\$ 131,264.00	\$ 2,187.73	6,563.19	25,705.86	105,558.14
						26,282.78	\$ 154,600.45	\$ 364,863.55		



CIUDAD DE
MONTERREY

El Arq. Javier Sánchez Sánchez, hace de su conocimiento la segunda modificación de el Presupuesto de Egresos del ejercicio 2020 del Instituto Municipal de Planeación Urbana y Convivencia de Monterrey, Nuevo León.



INSTITUTO MUNICIPAL DE PLANEACION URBANA Y CONVIVENCIA DE MONTERREY NUEVO LEON Presupuesto de Egresos para el Ejercicio Fiscal 2020 Clasificador por Objeto de del Gasto	
Total	Importe
	11,358,091.61
Servicios Personales	8,846,000.00
Remuneraciones al Personal de Carácter Permanente	7,050,000.00
Seguridad Social	1,500,000.00
Remuneraciones Adicionales y Especiales	296,000.00
Otras Prestaciones Sociales y Economicas	-
Subsidios y Subvenciones	-
Materiales y Suministros	516,000.00
Materiales de Administracion, Emision de Documentos y Articulos oficiales	274,000.00
Alimentos y Utensilios	48,000.00
Combustibles, Lubricantes y Aditivos	96,000.00
Productos Quimicos, Farmacéuticos y de Laboratorio	8,000.00
Vestuario, Blancos, Prendas de Proteccion y Articulos Deportivos	60,000.00
Herramientas, Refacciones y Accesorios Menores	30,000.00
Servicios Generales	1,726,083.61
Servicios Basicos	153,483.61
Servicios de Arrendamiento	480,000.00
Servicios Profesionales, Cientificos, Técnicos y Otros Servicios	564,000.00
Servicios Financieros, Bancarios y Comerciales	96,000.00
Servicios de Publicidad	-
Servicios de Instalación, Reparación, Mantenimiento y Conservación	111,600.00
Servicios de Traslado y Viaticos	31,000.00
Impuesto sobre Nomina y otros que se deriven de una relación laboral	225,000.00
Servicios Oficiales	5,000.00
Otros Servicios Generales	60,000.00
Bienes Muebles, Inmuebles e Intangibles	270,008
Mobiliario y Equipo de Administracion	30,008
Vehiculos y Equipo de Transporte	200,000.00
Equipo de Computo y Tecnologias de la Informacion	40,000.00
Mobiliario y Equipo Educacional y Recreativo	-
IMPUESTOS EJERCICIOS ANTERIORES (ADEFA)	-

INSTITUTO MUNICIPAL DE PLANEACION URBANA Y CONVIVENCIA DE MONTERREY, N.L. Presupuesto de Egresos para el Ejercicio Fiscal 2020 Clasificacion Administrativa	
Total	11,358,091.61
Poder Ejecutivo	
Poder Legislativo	
Poder Judicial	
Organos Autonomos	
Otras Entidades Paraestatales y Organismos	
INSTITUTO MUNICIPAL DE PLANEACION URBANA Y CONVIVENCIA DE MONTERREY, N.L.	11,358,091.61

INSTITUTO MUNICIPAL DE PLANEACION URBANA Y CONVIVENCIA DE MONTERREY, N.L. Presupuesto de Egresos para el Ejercicio Fiscal 2020 Clasificacion Funcional del Gasto	
Total	11,358,091.61
Gobierno	
Desarrollo Social	
Desarrollo Economico	
Otras no clasificadas en funciones anteriores	
INSTITUTO MUNICIPAL DE PLANEACION URBANA Y CONVIVENCIA DE MONTERREY, N.L.	11,358,091.61

INSTITUTO MUNICIPAL DE PLANEACION URBANA Y CONVIVENCIA DE MONTERREY,N.L. Presupuesto de Egresos para el Ejercicio Fiscal 2020 Clasificación por Objeto de Gasto	
Total	11,358,091.61
Gasto Corriente	11,088,083.61
Gasto de Capital	270,008.00
Amortización de la deuda y disminución de pasivos	
INSTITUTO MUNICIPAL DE PLANEACION URBANA Y CONVIVENCIA	

INSTITUTO MUNICIPAL DE PLANEACION URBANA Y CONVIVENCIA DE MONTERREY,N.L. Presupuesto de Egresos para el Ejercicio Fiscal 2020 Prioridades de Gasto	
Servicios Personales	
Servicios Oficiales	
Servicios Básicos	

INSTITUTO MUNICIPAL DE PLANEACION URBANA Y CONVIVENCIA DE MONTERREY,N.L. Presupuesto de Egresos para el Ejercicio Fiscal 2020 Programas y Proyectos	
Plan Parcial Penal del Topo Chico	
Topografía y Proyecto Ocampo-Humbolt	
Atlas de Riesgo	
Plan Parcial Zona Influencia Santa Lucía-Fundidora	
TOTAL PROGRAMAS	-

INSTITUTO MUNICIPAL DE PLANEACION URBANA Y CONVIVENCIA DE MONTERREY NUEVO LEON PLAZA/PUESTO AUTORIZADAS EJERCICIO 2020			
	NUMERO DE PLAZAS	REMUNERACIONES NETO QUINCENAL	
DIRECTOR GENERAL	1	20,000.00	50,000.00
ASESOR	5	10,000.00	30,000.00
COORDINADOR	5	12,500.00	25,000.00
JEFE DE AREA	5	9,000.00	20,000.00
ASISTENTE	3	7,000.00	15,000.00
SECRETARIA	3	5,000.00	10,000.00
CHOFER	1	4,000.00	9,000.00
INTENDENTE	2	3,000.00	5,000.00
AUXILIAR	3	6,000.00	12,000.00
PROYECTISTA	4	6,000.00	12,000.00

ARQ. JAVIER SANCHEZ SANCHEZ

Director General del Instituto Municipal de Planeación Urbana y Convivencia de Monterrey, N.L.

La presentación para dar cumplimiento con el Artículo 133 de la Ley Organica de la Administración Pública Municipal .