INSTITUTO MUNICIPAL DE PLANEACION URBANA Y CONVIVENCIA DE MONTERREY, N.L.
Estado de Actividades
Del 01 de Enero al 31 de Marzo 2020 y 2019

	2020	2019
INGRESOS Y OTROS BENEFICIOS		
Ingresos de Gestión	**0**	**0**
Impuestos	0	0
Cuotas y Aportaciones de Seguridad Social	0	0
Contribuciones de Mejoras	0	0
Derechos	0	0
Productos	0	0
Aprovechamientos	0	0
Ingresos por Venta de Bienes y Prestación de Servicios	0	0
Participaciones, Aportaciones, Convenios, Incentivos Derivados de la Colaboración Fiscal,	**2,749,360**	**11,167,447**
Participaciones, Aportaciones, Convenios, Incentivos Derivados de la Colaboración Fiscal y	0	0
Transferencias, Asignaciones, Subsidios y Subvenciones, y Pensiones y Jubilaciones	2,749,360	11,167,447
Otros Ingresos y Beneficios	**0**	**0**
Ingresos Financieros	0	0
Incremento por Variación de Inventarios	0	0
Disminución del Exceso de Estimaciones por Pérdida o Deterioro u Obsolescencia	0	0
Disminución del Exceso de Provisiones	0	0
Otros Ingresos y Beneficios Varios	0	0
Total de Ingresos y Otros Beneficios	**2,749,360**	**11,167,447**
GASTOS Y OTRAS PÉRDIDAS		
Gastos de Funcionamiento	**1,955,248**	**10,861,457**
Servicios Personales	1,465,976	7,246,709
Materiales y Suministros	111,846	515,245
Servicios Generales	377,426	3,099,503
Transferencias, Asignaciones, Subsidios y Otras Ayudas	**0**	**0**
Transferencias Internas y Asignaciones al Sector Público	0	0
Transferencias al Resto del Sector Público	0	0
Subsidios y Subvenciones	0	0
Ayudas Sociales	0	0
Pensiones y Jubilaciones	0	0
Transferencias a Fideicomisos, Mandatos y Contratos Análogos	0	0
Transferencias a la Seguridad Social	0	0
Donativos	0	0
Transferencias al Exterior	0	0
Participaciones y Aportaciones	**0**	**0**
Participaciones	0	0
Aportaciones	0	0
Convenios	0	0
Intereses, Comisiones y Otros Gastos de la Deuda Pública	**0**	**0**
Intereses de la Deuda Pública	0	0
Comisiones de la Deuda Pública	0	0
Gastos de la Deuda Pública	0	0
Costo por Coberturas	0	0
Apoyos Financieros	0	0
Otros Gastos y Pérdidas Extraordinarias	**0**	**185,536**
Estimaciones, Depreciaciones, Deterioros, Obsolescencia y Amortizaciones	0	185,536
Provisiones	0	0
Disminución de Inventarios	0	0
Aumento por Insuficiencia de Estimaciones por Pérdida o Deterioro u Obsolescencia	0	0
Aumento por Insuficiencia de Provisiones	0	0
Otros Gastos	0	0
Inversión Pública	**0**	**0**
Inversión Pública no Capitalizable	0	0
Total de Gastos y Otras Pérdidas	**1,955,248**	**11,046,993**
Resultados del Ejercicio (Ahorro/Desahorro)	**794,112**	**120,454**

Nota de Gestión Administrativa 17

De conformidad con la nota de gestión administrativa número 17 la Información Contable deberá estar firmada en cada página de la misma e incluir al final la siguiente leyenda: "Bajo protesta de decir verdad declaramos que los Estados Financieros y sus notas, son razonablemente correctos y son responsabilidad del emisor"

Arq. Javier Sánchez Sánchez
Director General

Luz Consuelo Castillo Pérez
Coordinadora de la Gestión de
Recursos y Administración

INSTITUTO MUNICIPAL DE PLANEACIÓN URBANA Y CONVIVENCIA DE MONTERREY, N.L.
Estado de Situación Financiera
Al 31 de Marzo del 2020 y 2019

ACTIVO	2020	2019
Activo Circulante		
Efectivo y Equivalentes	2,058,080	2,676,038
Derechos a Recibir Efectivo o Equivalentes	54,889	62,305
Derechos a Recibir Bienes o Servicios	0.00	0
Inventarios	0.00	0
Almacenes	0.00	0
Estimación por Pérdida o Deterioro de Activos Circulantes	0.00	0
Otros Activos Circulantes	0.00	0
Total de Activos Circulantes	2,112,969	2,738,343
Activo No Circulante		
Inversiones Financieras a Largo Plazo	0.00	0.00
Derechos a Recibir Efectivo o Equivalentes a Largo Plazo	0.00	0.00
Bienes Inmuebles, Infraestructura y Construcciones en Proceso	0.00	0.00
Bienes Muebles	1,664,491	1,567,654
Activos Intangibles	0.00	0.00
Depreciación, Deterioro y Amortización Acumulada de Bienes	-821215	- 821,215
Activos Diferidos	0.00	0.00
Estimación por Pérdida o Deterioro de Activos no Circulantes	0.00	0.00
Otros Activos no Circulantes	0.00	0.00
Total de Activos No Circulantes	843,277	746,440
Total del Activo	**2,956,246**	**3,484,783**

PASIVO	2020	2019
Pasivo Circulante		
Cuentas por Pagar a Corto Plazo	1,429,133	2,751,782
Documentos por Pagar a Corto Plazo	0.00	0.00
Porción a Corto Plazo de la Deuda Pública a	0.00	0.00
Títulos y Valores a Corto Plazo	0.00	0.00
Pasivos Diferidos a Corto Plazo	0.00	0.00
Fondos y Bienes de Terceros en Garantía y/o	0.00	0.00
Provisiones a Corto Plazo	0.00	0.00
Otros Pasivos a Corto Plazo	0.00	0.00
Total de Pasivos Circulantes	1,429,133	2,751,782
Pasivo No Circulante		
Cuentas por Pagar a Largo Plazo	0.00	0.00
Documentos por Pagar a Largo Plazo	0.00	0.00
Deuda Pública a Largo Plazo	0.00	0.00
Pasivos Diferidos a Largo Plazo	0.00	0.00
Fondos y Bienes de Terceros en Garantía y/o	0.00	0.00
Provisiones a Largo Plazo	0.00	0.00
Total de Pasivos No Circulantes	0.00	0.00
Total del Pasivo	**1,429,133**	**2,751,782**
HACIENDA PÚBLICA/PATRIMONIO		
Hacienda Pública/Patrimonio Contribuido	**0.00**	**0.00**
Aportaciones	0.00	0.00
Donaciones de Capital	0.00	0.00
Actualización de la Hacienda	0.00	0.00
Hacienda Pública/Patrimonio Generado	**1,527,113**	**733,001**
Resultados del Ejercicio (Ahorro/ Desahorro)	794,112	120,454
Resultados de Ejercicios Anteriores	733,001	612,547
Revalúos	-	0.00
Reservas	0.00	0.00
Rectificaciones de Resultados de Ejercicios	0.00	0.00
Exceso o Insuficiencia en la Actualización	**0.00**	**0.00**
Resultado por Posición Monetaria	0.00	0.00
Resultado por Tenencia de Activos no	0.00	0.00
Total Hacienda Pública/Patrimonio	**0.00**	**0.00**
Total del Pasivo y Hacienda	**2,956,246**	**3,484,783**

Arq. Javier Sánchez Sánchez
Director General

Luz Consuelo Castillo Pérez
Coordinadora de Gestión de Recursos y Administración

Instituto Municipal de Planeación Urbana y Convivencia de Monterrey, N.L.

Estado de Variación en la Hacienda Pública

Del 1 de Enero al 31 de Marzo del 2020 y 2019

Concepto	Hacienda Pública / Patrimonio Contribuido	Hacienda Pública / Patrimonio Generado de Ejercicios Anteriores	Hacienda Pública / Patrimonio Generado del Ejercicio	Exceso o Insuficiencia en la Actualización de la Hacienda Pública / Patrimonio	Total
Hacienda Pública / Patrimonio Contribuido Neto de 2019	**0.00**				**0.00**
Aportaciones	0.00				0.00
Donaciones de Capital	0.00				0.00
Actualización de la Hacienda Pública/Patrimonio	0.00				0.00
Hacienda Pública / Patrimonio Generado Neto de 2019		**612,547**	**120,454.00**		**733,001**
Resultados del Ejercicio (Ahorro/Desahorro)			120,454.00		120,454
Resultados de Ejercicios Anteriores		612,547			612,547
Revalúos		0.00			0.00
Reservas		0.00			0.00
Rectificaciones de Resultados de Ejercicios Anteriores		0.00			0.00
Exceso o Insuficiencia en la Actualización de la Hacienda Pública / Patrimonio Neto de 2019				**0.00**	**0.00**
Resultado por Posición Monetaria				0.00	0.00
Resultado por Tenencia de Activos no Monetarios				0.00	0.00
Hacienda Pública / Patrimonio Neto Final de 2019	**0.00**	**612,547**	**120,454**	**0.00**	**733,001**
Cambios en la Hacienda Pública / Patrimonio Contribuido Neto de 2020	**0.00**				**0.00**
Aportaciones	0.00				0.00
Donaciones de Capital	0.00				0.00
Actualización de la Hacienda Pública/Patrimonio	0.00				0.00
Variaciones de la Hacienda Pública / Patrimonio Generado Neto de 2020		**120,454**	**673,658**		**914,566**
Resultados del Ejercicio (Ahorro/Desahorro)			794,112		794,112
Resultados de Ejercicios Anteriores		120,454	- 120,454		120,454
Revalúos			0.00		0.00
Reservas			0.00		0.00
Rectificaciones de Resultados de Ejercicios Anteriores			0.00		0.0
Cambios en el Exceso o Insuficiencia en la Actualización de la Hacienda Pública / Patrimonio Neto de 2020				**0.00**	**0.00**
Resultado por Posición Monetaria				0.00	0.00
Resultado por Tenencia de Activos no Monetarios				0.00	0.00
Hacienda Pública / Patrimonio Neto Final al 31 de Marzo del 2020	**0.00**	**733,001**	**794,112**	**0.00**	**0.00**

Arq. Javier Sánchez Sánchez
Director General

Luz Consuelo Castillo Pérez
Coordinadora de Gestión de Recursos y Administración

Instituto Municipal de Planeación Urbana y Convivencia de Monterrey, N.L.

Estado de Cambios en la Situación Financiera

Del 1 de Marzo al 31 de Marzo del 2020 y 2019

	Origen	Aplicación
ACTIVO	625,374	0.00
Activo Circulante	625,374	0.00
Efectivo y Equivalentes	617,957	0.00
Derechos a Recibir Efectivo o Equivalentes	7,417	0.00
Derechos a Recibir Bienes o Servicios	0.00	0.00
Inventarios	0.00	0.00
Almacenes	0.00	0.00
Estimación por Pérdida o Deterioro de Activos Circulantes	0.00	0.00
Otros Activos Circulantes	0.00	0.00
Activo No Circulante	0.00	96,837
Inversiones Financieras a Largo Plazo	0.00	0.00
Derechos a Recibir Efectivo o Equivalentes a Largo Plazo	0.00	0.00
Bienes Inmuebles, Infraestructura y Construcciones en Proceso	0.00	0.00
Bienes Muebles	0.00	96,837
Activos Intangibles	0.00	0.00
Depreciación, Deterioro y Amortización Acumulada de Bienes	0.00	0.00
Activos Diferidos	0.00	0.00
Estimación por Pérdida o Deterioro de Activos no Circulantes	0.00	0.00
Otros Activos no Circulantes	0.00	0.00
PASIVO	-	1,322,649.00
Pasivo Circulante	0.00	1,322,649.00
Cuentas por Pagar a Corto Plazo	0.00	1,322,649.00
Documentos por Pagar a Corto Plazo	0.00	0
Porción a Corto Plazo de la Deuda Pública a Largo Plazo	0.00	0.00
Títulos y Valores a Corto Plazo	0.00	0.00
Pasivos Diferidos a Corto Plazo	0.00	0.00
Fondos y Bienes de Terceros en Garantía y/o Administración a Corto Plazo	0.00	0.00
Provisiones a Corto Plazo	0.00	0.00
Otros Pasivos a Corto Plazo	0.00	0.00
Pasivo No Circulante	0.00	0.00
Cuentas por Pagar a Largo Plazo	0.00	0.00
Documentos por Pagar a Largo Plazo	0.00	0.00
Deuda Pública a Largo Plazo	0.00	0.00
Pasivos Diferidos a Largo Plazo	0.00	0.00
Fondos y Bienes de Terceros en Garantía y/o en Administración a Largo Plazo	0.00	0.00
Provisiones a Largo Plazo	0.00	0.00
HACIENDA PUBLICA/PATRIMONIO	794,112.00	-
Hacienda Pública/Patrimonio Contribuido	0.00	0.00
Aportaciones	0.00	0.00
Donaciones de Capital	0.00	0.00
Actualización de la Hacienda Pública/Patrimonio	0.00	0.00
Hacienda Pública/Patrimonio Generado	794,112.00	-
Resultados del Ejercicio (Ahorro/ Desahorro)	673,658.00	0.00
Resultados de Ejercicios Anteriores	120,454.00	0.00
Revalúos	0.00	0.00
Reservas	0.00	0.00
Rectificaciones de Resultados de Ejercicios Anteriores	0.00	0.00
Exceso o Insuficiencia en la Actualización de la Hacienda Pública/Patrimonio	0.00	0.00
Resultado por Posición Monetaria	0.00	0.00
Resultado por Tenencia de Activos no Monetarios	0.00	0.00

Arq. Javier Sánchez Sánchez
Director General

Luz Consuelo Castillo Pérez
Coordinadora de Gestión de Recursos y Administración

6

Instituto Municipal de Planeción Urbana y Convivencia de Monterrey, N.L.

Estado de Flujos de Efectivo

Del 1 de Enero al 31 de Marzo del 2020 y 2019

Concepto	2020	2019
Flujos de Efectivo de las Actividades de Operación		
Origen	**2,756,777**	**11,172,311**
Impuestos	0.00	0.00
Cuotas y Aportaciones de Seguridad Social	0.00	0.00
Contribuciones de Mejoras	0.00	0.00
Derechos	0.00	0.00
Productos	0.00	0.00
Aprovechamientos	0.00	0.00
Ingresos por Venta de Bienes y Prestación de Servicios	0.00	0.00
Participaciones, Aportaciones, Convenios, Incentivos Derivados de la Colaboración Fiscal y Fondos Distintos de Aportaciones	0.00	0.00
Transferencias, Asignaciones, Subsidios y Subvenciones, y Pensiones y Jubilaciones	2,749,360	11,167,447
Otros Orígenes de Operación	7,417	4,863
Aplicación	**3,277,897**	**11,373,390**
Servicios Personales	1,465,976	7,246,709
Materiales y Suministros	111,846	515,245
Servicios Generales	377,426	3,099,503
Transferencias Internas y Asignaciones al Sector Público	0.00	-
Transferencias al resto del Sector Público	0.00	-
Subsidios y Subvenciones	0.00	0.00
Ayudas Sociales	0.00	0.00
Pensiones y Jubilaciones	0.00	0.00
Transferencias a Fideicomisos, Mandatos y Contratos Análogos	0.00	0.00
Transferencias a la Seguridad Social	0.00	0.00
Donativos	0.00	0.00
Transferencias al Exterior	0.00	0.00
Participaciones	0.00	0.00
Aportaciones	0.00	0.00
Convenios	0.00	0.00
Otras Aplicaciones de Operación	1,322,649	511,933
Flujos Netos de Efectivo por Actividades de Operación	**- 521,120.47**	**- 201,079**
Flujos de Efectivo de las Actividades de Inversión		
Origen	**0.00**	**-**
Bienes Inmuebles, Infraestructura y Construcciones en Proceso	0.00	0.00
Bienes Muebles	0.00	
Otros Orígenes de Inversión	0.00	0.00
Aplicación	**96,837**	**455,030**
Bienes Inmuebles, Infraestructura y Construcciones en Proceso	0.00	0.00
Bienes Muebles	96,837	455,030
Otras Aplicaciones de Inversión	0.00	0.00
Flujos Netos de Efectivo por Actividades de Inversión	**- 96,837**	**- 455,030**
Flujo de Efectivo de las Actividades de Financiamiento		
Origen	**0.00**	**0.00**
Endeudamiento Neto	0.00	0.00
Interno	0.00	0.00
Externo	0.00	0.00
Otros Orígenes de Financiamiento	0.00	0.00
Aplicación	**0.00**	**0.00**
Servicios de la Deuda	0.00	0.00
Interno	0.00	0.00
Externo	0.00	0.00
Otras Aplicaciones de Financiamiento	0.00	0.00
Flujos Netos de Efectivo por Actividades de Financiamiento	**0.00**	**0.00**
Incremento/Disminución Neta en el Efectivo y Equivalentes al Efectivo	**- 617,957**	**- 656,109**
Efectivo y Equivalentes al Efectivo al Inicio del Ejercicio	**2,676,038**	**3,332,147**
Efectivo y Equivalentes al Efectivo al Final del Ejercicio	**2,058,080**	**2,676,038**

Arq. Javier Sánchez Sánchez
Director General

Luz Consuelo Castillo Pérez
Coordinadora de Gestión de Recursos y Administración

INSTITUTO MUNICIPAL DE PLANEACION URBANA Y CONVIVENCIA DE MONTERREY, N.L.
Estado Analitico del Activo
Del 1 de Enero al 31 de Marzo del 2020

Concepto	Saldo Inicial 1	Cargos del Periodo 2	Abonos del Periodo 3	Saldo Final 4 (1+2-3)	Variación del Periodo (4-1)
ACTIVO	**3,484,783**	**2,859,197**	**3,387,734**	**2,956,246**	**- 528,537**
Activo Circulante	**2,738,343**	**2,762,360**	**3,387,734**	**2,112,969**	**- 625,374**
Efectivo y Equivalentes	2,676,038	2,756,360	3,374,317	2,058,080	- 617,957
Derechos a Recibir Efectivo o Equivalentes	62,305	6,000	13,417	54,889	- 7,417
Derechos a Recibir Bienes o Servicios	0.00	0.00	0.00	0.00	0.00
Inventarios	0.00	0.00	0.00	0.00	0.00
Almacenes	0.00	0.00	0.00	0.00	0.00
Estimación por Pérdida o Deterioro de Activos Circulantes	0.00	0.00	0.00	0.00	0.00
Otros Activos Circulantes	0.00	0.00	0.00	0.00	0.00
Activo No Circulante	**746,440**	**96,837**	**-**	**843,277**	**96,837**
Inversiones Financieras a Largo Plazo	0.00	0.00	0.00	0.00	0.00
Derechos a Recibir Efectivo o Equivalentes a Largo Plazo	0.00	0.00	0.00	0.00	0.00
Bienes Inmuebles, Infraestructura y Construcciones en Proceso	0.00	0.00	0.00	0.00	0.00
Bienes Muebles	1,567,654	96,837	0.00	1,664,491	96,837
Activos Intangibles	0.00	0.00	0.00	0	0.00
Depreciación, Deterioro y Amortización Acumulada de Bienes	- 821,215	0.00	0.00	- 821,215	0.00
Activos Diferidos	0.00	0.00	0.00	0.00	0.00
Estimación por Pérdida o Deterioro de Activos no Circulantes	0.00	0.00	0.00	0.00	0.00
Otros Activos no Circulantes	0.00	0.00	0.00	0.00	0.00

Arq. Javier Sanchez Sanchez
Director General

Luz Consuelo Castillo Pérez
Coordinadora de Gestión de
Recursos y Administración

Instituto Municipal de Planeación Urbana y Convivencia de Monterrey, N.L.				
Estado Analítico de la Deuda y Otros Pasivos				
Del 1 de Enero al 31 de Marzo del 2020 y 2019				
Denominación de las Deudas	Moneda de Contratación	Institución o País Acreedor	Saldo Inicial del Periodo	Saldo Final del Periodo
DEUDA PÚBLICA				
Corto Plazo				
Deuda Interna			0.00	0.00
Instituciones de Crédito	Peso		0.00	0.00
Títulos y Valores	Peso		0.00	0.00
Arrendamientos Financieros	Peso		0.00	0.00
Deuda Externa			0.00	0.00
Organismos Financieros Internacionales	Peso		0.00	0.00
Deuda Bilateral	Peso		0.00	0.00
Títulos y Valores	Peso		0.00	0.00
Arrendamientos Financieros	Peso		0.00	0.00
Subtotal Corto Plazo			0.00	0.00
Largo Plazo				
Deuda Interna			0.00	0.00
Instituciones de Crédito	Peso		0.00	0.00
Títulos y Valores	Peso		0.00	0.00
Arrendamientos Financieros	Peso		0.00	0.00
Deuda Externa			0.00	0.00
Organismos Financieros Internacionales	Peso		0.00	0.00
Deuda Bilateral	Peso		0.00	0.00
Títulos y Valores	Peso		0.00	0.00
Arrendamientos Financieros	Peso		0.00	0.00
Subtotal Lago Plazo			0.00	0.00
Otros Pasivos	Peso		0.00	0.00
Total Deuda y Otros Pasivos			2,751,782	1,429,133

Arq. Javier Sánchez Sánchez
Director General

Luz Consuelo Castillo Pérez
Coordinadora de Gestión de Recursos y Administración

Instituto Municipal de Planeación Urbana y Convivencia de Monterrey, N.L.

Estado Analítico de Ingresos

Del 1 de Enero al 31 de Marzo del 2020

Estado Analítico de Ingresos Por Fuente de Financiamiento	Ingreso					Diferencia
	Estimado	Ampliaciones y Reducciones	Modificado	Devengado	Recaudado	
	1	2	(3= 1 + 2)	4	5	(6= 5 - 1)
Ingresos del Poder Ejecutivo Federal o Estatal y de los Municipios	-	**0.00**	-	-	-	-
Impuestos	0.00	0.00	0.00	0.00	0.00	0.00
Cuotas y Aportaciones de Seguridad Social	0.00	0.00	0.00	0.00	0.00	0.00
Contribuciones de Mejoras	0.00	0.00	0.00	0.00	0.00	0.00
Derechos	0.00	0.00	0.00	0.00	0.00	0.00
Productos	0.00	0.00	0.00	0.00	0.00	0.00
Aprovechamientos	0.00	0.00	0.00	0.00	0.00	0.00
Participaciones, Aportaciones, Convenios, Incentivos Derivados de la Colaboración Fiscal y Fondos Distintos de Aportaciones	0.00	0.00	0.00	0.00	0.00	0.00
Transferencias, Asignaciones, Subsidios y Subvenciones, y Pensiones y Jubilaciones	0.00	0.00	0.00	0.00	0.00	0.00
Ingresos de los Entes Públicos de los Poderes Legislativo y Judicial, de los Organos Autónomos y del Sector Paraestatal o Paramunicipal, así como de las Empresas Productivas	**11,222,440**	**0.00**	**11,222,440**	**2,749,360**	**2,749,360**	- **8,473,080**
Cuotas y Aportaciones de Seguridad Social	0.00	0.00	0.00	0.00	0.00	0.00
Productos	0.00	0.00	0.00	0.00	0.00	0.00
Ingresos por Venta de Bienes, Presentación de Servicios y Otros Ingresos	0.00	0.00	0.00	0.00	0.00	0.00
Transferencias, Asignaciones, Subsidios y Subvenciones, y Pensiones y Jubilaciones	11,222,440	0.00	11,222,440	2,749,360	2,749,360	- 8,473,080
Ingresos Derivados de Financiamientos	**0.00**	**0.00**	**0.00**	**0.00**	**0.00**	**0.00**
Ingresos Derivados de Financiamientos	0.00	0.00	0.00	0.00	0.00	0.00
Total	**11,222,440**	-	**11,222,440**	**2,749,360**	**2,749,360**	- **8,473,080**
				Ingresos excedentes		

Instituto Municipal de Planeación Urbana y Convivencia de Monterrey, N.L.

Estado Analítico de Ingresos

Del 1 de Enero al 31 de Marzo del 2020

Rubro de Ingresos	Ingreso					Diferencia
	Estimado	Ampliaciones y Reducciones	Modificado	Devengado	Recaudado	
	1	2	(3= 1 + 2)	4	5	(6= 5 - 1)
Impuestos	0.00	0.00	0.00	0.00	0.00	0.00
Cuotas y Aportaciones de Seguridad Social	0.00	0.00	0.00	0.00	0.00	0.00
Contribuciones de Mejoras	0.00	0.00	0.00	0.00	0.00	0.00
Derechos	0.00	0.00	0.00	0.00	0.00	0.00
Productos	0.00	0.00	0.00	0.00	0.00	0.00
Aprovechamientos	0.00	0.00	0.00	0.00	0.00	0.00
Ingresos por Venta de Bienes, Presentación de Servicios y Otros Ingresos	0.00	0.00	0.00	0.00	0.00	0.00
Participaciones, Aportaciones, Convenios, Incentivos Derivados de la Colaboración Fiscal y Fondos Distintos de Aportaciones	0.00	0.00	0.00	0.00	0.00	0.00
Transferencias, Asignaciones, Subsidios y Subvenciones, y Pensiones y Jubilaciones	11,222,440	0.00	11,222,440	2,749,360	2,749,360	- 8,473,080
Ingresos Derivados de Financiamientos	0.00	0.00	0.00	0.00	0.00	0.00
Total	**11,222,440**	**0.00**	**11,222,440**	**2,749,360**	**2,749,360**	- **8,473,080**
				Ingresos excedentes		

Arq. Javier Sánchez Sánchez
Director General

Luz Consuelo Castillo Pérez
Coordinadora de Gestión de Recursos y Administración

Instituto Municipal de Planeación Urbana y Convivencia de Monterrey, N.L.

Estado Analítico del Ejercicio del Presupuesto de Egresos

Clasificación Administrativa

Del 1 de Enero al 31 de Marzo del 2020

Concepto	Egresos					Subejercicio
	Aprobado	Ampliaciones/ (Reducciones)	Modificado	Devengado	Pagado	
	1	2	3 = (1 + 2)	4.00	5.00	6 = (3 - 4)
Entidades Paraestatales y Fideicomisos No Empresariales y No Financieros	11,358,092	-	11,358,092	2,052,085	2,052,085	9,306,007
Instituciones Públicas de la Seguridad Social	-	-	-	-	-	-
Entidades Paraestatales Empresariales No Financieras con Participación Estatal Mayoritaria	-	-	-	-	-	-
Fideicomisos Empresariales No Financieros con Participación Estatal Mayoritaria	-	-	-	-	-	-
Entidades Paraestatales Empresariales Financieras Monetarias con Participación Estatal Mayoritaria	-	-	-	-	-	-
Entidades Paraestatales Empresariales Financieras No Monetarias con Participación Estatal Mayoritaria	-	-	-	-	-	-
Fideicomisos Financieros Públicos con Participación Estatal Mayoritaria	-	-	-	-	-	-
Total del Gasto	**11,358,092**	**-**	**11,358,092**	**2,052,085**	**2,052,085**	**9,306,007**

Arq. Javier Sánchez Sánchez
Director General

Luz Consuelo Castillo Pérez
Coordinadora de Gestión de Recursos y Administración

Instituto Municipal de Planeación Urbana y Convivencia de Monterrey, N.L.

Estado Analítico del Ejercicio del Presupuesto de Egresos

Clasificación Económica (por Tipo de Gasto)

Del 1 de Enero al 31 de Marzo del 2020

Concepto	Egresos					Subejercicio
	Aprobado	Ampliaciones/ (Reducciones)	Modificado	Devengado	Pagado	
	1	2	3 = (1 + 2)	4	5	6 = (3 - 4)
Gasto Corriente	11,088,083.61	0.00	11,088,083.61	1,955,248.05	1,955,248.05	9,132,835.56
Gasto de Capital	270,008.00	0.00	270,008.00	96,836.80	96,836.80	173,171.20
Amortización de la Deuda y Disminución de Pasivos	-	0.00	-	0.00	0.00	-
Pensiones y Jubilaciones	-	0.00	0.00	0.00	0.00	-
Participaciones	-	0.00	0.00	0.00	0.00	0.00
	11,358,091.61	-	**11,358,091.61**	**2,052,084.85**	**2,052,084.85**	**9,306,006.76**

Arq. Javier Sánchez Sánchez
Director General

Luz Consuelo Castillo Pérez
Coordinadora de Gestión de Recursos y Administración

Instituto Municipal de Planeación Urbana y Convivencia de Monterrey, N.L.

Estado Analítico del Ejercicio del Presupuesto de Egresos

Clasificación por Objeto del Gasto (Capítulo y Concepto)

Del 1 de Enero al 31 de Marzo del 2020

Concepto	Egresos					Subejercicio
	Aprobado	Ampliaciones/ (Reducciones)	Modificado	Devengado	Pagado	
	1	2	3 = (1 + 2)	4	5	6 = (3 - 4)
Servicios Personales	**8846000**	**0**	**8846000**	**1465976**	**1465976**	**7380024**
Remuneraciones al Personal de Carácter Permanente	7050000	0	7050000	1217615	1217615	5832385
Remuneraciones al Personal de Carácter Transitorio	0	0	0	0	0	0
Remuneraciones Adicionales y Especiales	296000	0	296000	37619	37619	258381
Seguridad Social	1500000	0	1500000	210742	210742	1289258
Otras Prestaciones Sociales y Económicas	0	0	0	0	0	0
Previsiones	0	0	0	0	0	0
Pago de Estímulos a Servidores Públicos	0	0	0	0	0	0
Materiales y Suministros	**516000**	**0**	**516000**	**111846**	**111846**	**404154**
Materiales de Administración, Emisión de Documentos y Artículos Oficiales	282000	0	282000	26412	26412	255588
Alimentos y Utensilios	48000	0	48000	17289	17289	30711
Materias Primas y Materiales de Producción y Comercialización	0	0	0	0	0	0
Materiales y Artículos de Construcción y de Reparación	0	0	0	0	0	0
Productos Químicos, Farmacéuticos y de Laboratorio	0	0	0	107	107	-107
Combustibles, Lubricantes y Aditivos	96000	0	96000	28000	28000	68000
Vestuario, Blancos, Prendas de Protección y Artículos Deportivos	60000	0	60000	20056	20056	39944
Materiales y Suministros Para Seguridad	0	0	0	0	0	0
Herramientas, Refacciones y Accesorios Menores	30000	0	30000	19982	19982	10018
Servicios Generales	**1501084**	**225000**	**1726084**	**377426**	**377426**	**1348658**
Servicios Básicos	153484	0	153484	28032	28032	125452
Servicios de Arrendamiento	480000	0	480000	119501	119501	360499
Servicios Profesionales, Científicos, Técnicos y Otros Servicios	564000	0	564000	98322	98322	465678
Servicios Financieros, Bancarios y Comerciales	96000	0	96000	534	534	95466
Servicios de Instalación, Reparación, Mantenimiento y Conservación	111600	0	111600	53428	53428	58172
Servicios de Comunicación Social y Publicidad		0	0	0	0	0
Servicios de Traslado y Viáticos	96000	-65000	31000	10445	10445	20555
Impuesto sobre Nominas y otros que se deriven de una relación laboral		225000	225000	37657	37657	187343
Servicios Oficiales	0	5000	5000	1392	1392	3608
Otros Servicios Generales	0	60000	60000	28115	28115	31885
Transferencias, Asignaciones, Subsidios y Otras Ayudas	**225000**	**-225000**	**0**	**0**	**0**	**0**
Transferencias Internas y Asignaciones al Sector Público	0	0	0	0	0	0
Transferencias al Resto del Sector Público	0	0	0	0	0	0
Subsidios y Subvenciones	225000	-225000	0	0	0	0
Ayudas Sociales	0	0	0	0	0	0
Pensiones y Jubilaciones	0	0	0	0	0	0
Transferencias a Fideicomisos, Mandatos y Otros Análogos	0	0	0	0	0	0
Transferencias a la Seguridad Social	0	0	0	0	0	0
Donativos	0	0	0	0	0	0
Transferencias al Exterior	0	0	0	0	0	0
Bienes Muebles, Inmuebles e Intangibles	**270008**	**0**	**270008**	**96837**	**96837**	**173171**
Mobiliario y Equipo de Administración	30008	0	30008	0	0	30008
Equipo de Computo y Tecnologías de Información	40000	60000	100000	96837	96837	3163
Equipo e Instrumental Médico y de Laboratorio	0	0	0	0	0	0
Vehículos y Equipo de Transporte	200000	-60000	140000	0	0	140000
Equipo de Defensa y Seguridad	0	0	0	0	0	0
Maquinaria, Otros Equipos y Herramientas	0	0	0	0	0	0.00
Activos Biológicos	0	0	0	0	0	0
Bienes Inmuebles	0	0	0	0	0	0
Activos Intangibles	0	0	0	0	0	0
Inversión Pública	**0**	**0**	**0**	**0**	**0**	**0**
Obra Pública en Bienes de Dominio Público	0	0	0	0	0	0
Obra Pública en Bienes Propios	0	0	0	0	0	0
Proyectos Productivos y Acciones de Fomento	0	0	0	0	0	0
Inversiones Financieras y Otras Provisiones	**0**	**0**	**0**	**0**	**0**	**0**
Inversiones Para el Fomento de Actividades Productivas	0	0	0	0	0	0
Acciones y Participaciones de Capital	0	0	0	0	0	0
Compra de Títulos y Valores	0	0	0	0	0	0
Concesión de Préstamos	0	0	0	0	0	0
Inversiones en Fideicomisos, Mandatos y Otros Análogos	0	0	0	0	0	0
Otras Inversiones Financieras	0	0	0	0	0	0

Provisiones para Contingencias y Otras Erogaciones Especiales	0	0	0	0	0	0
Participaciones y Aportaciones	**0**	**0**	**0**	**0**	**0**	**0**
Participaciones	0	0	0	0	0	0
Aportaciones	0	0	0	0	0	0
Convenios	0	0	0	0	0	0
Deuda Pública	**0**	**0**	**0**	**0**	**0**	**0**
Amortización de la Deuda Pública	0	0	0	0	0	0
Intereses de la Deuda Pública	0	0	0	0	0	0
Comisiones de la Deuda Pública	0	0	0	0	0	0
Gastos de la Deuda Pública	0	0	0	0	0	0
Costo por Coberturas	0	0	0	0	0	0
Apoyos Financieros	0	0	0	0	0	0
Adeudos de Ejercicios Fiscales Anteriores (Adefas)	0	0	0	0	0	0
Total del Gasto	**11358092**	**0**	**11358092**	**2052085**	**2052085**	**9306007**

Arq. Javier Sánchez Sánchez
Director General

Luz Consuelo Castillo Pérez
Coordinadora de Gestión de Recursos y Administración

INSTITUTO MUNICIPAL DE PLANEACION URBANA Y CONVIVENCIA DE MONTERREY,N.L.

Indicadores de Postura Fiscal

Del 1 de Enero al 31 de Marzo del 2020

Concepto	Estimado	Devengado	Pagado [3]
I. Ingresos Presupuestarios (I=1+2)	11,222,439.61	2,749,359.91	2,749,359.91
1. Ingresos del Gobierno de la Entidad Federativa [1]			
2. Ingresos del Sector Paraestatal [1]	11,222,439.61	2,749,359.91	2,749,359.91
II. Egresos Presupuestarios (II=3+4)	11,358,091.61	2,052,084.85	2,052,084.85
3. Egresos del Gobierno de la Entidad Federativa [2]			
4. Egresos del Sector Paraestatal [2]	11,358,091.61	2,052,084.85	2,052,084.85
III. Balance Presupuestario (Superávit o Déficit) (III = I - II)	**- 135,652.00**	**697,275.06**	**697,275.06**

Concepto	Estimado	Devengado	Pagado [3]
III. Balance presupuestario (Superávit o Déficit)	- 135,652.00	697,275.06	697,275.06
IV. Intereses, Comisiones y Gastos de la Deuda			
V. Balance Primario (Superávit o Déficit) (V= III - IV)	**- 135,652.00**	**697,275.06**	**697,275.06**

Concepto	Estimado	Devengado	Pagado [3]
A. Financiamiento			
B. Amortización de la deuda			
C. Endeudamiento o desendeudamiento (C = A - B)			

Arq. Javier Sánchez Sánchez
Director General

Luz Consuelo Castillo Pérez.
Coordinadora de Gestión de Recursos y Administración

6

INSTITUTO MUNICIPAL DE PLANEACION URBANA Y CONVIVENCIA DE MONTERREY,N.L.

Gasto por Categoría Programática

Del 1 De Enero al 31 de Marzo del 2020 y 2019

Concepto	Egresos					Subejercicio
	Aprobado	Ampliaciones/ (Reducciones)	Modificado	Devengado	Pagado	
	1	2	3 = (1 + 2)	4	5	6 = (3 - 4)
Programas						
Subsidios: Sector Social y Privado o Entidades Federativas y Municipios	0.00	0.00	0.00	0.00	0.00	0.00
Sujetos a Reglas de Operación	0	0	0	0	0	0
Otros Subsidios	0	0	0	0	0	0
Desempeño de las Funciones	11358092	0	11358092	2052085	2052085	9306007
Prestación de Servicios Públicos	0	0	0	0	0	0
Provisión de Bienes Públicos	0	0	0	0	0	0
Planeación, seguimiento y evaluación de políticas públicas	11358092	0	11358092	2052085	2052085	9306007
Promoción y fomento	0	0	0	0	0	0
Regulación y supervisión	0	0	0	0	0	0
Funciones de las Fuerzas Armadas (Únicamente Gobierno Federal)	0	0	0	0	0	0
Específicos	0	0	0	0	0	0
Proyectos de Inversión	0	0	0	0	0	0
Administrativos y de Apoyo	0	0	0	0	0	0
Apoyo al proceso presupuestario y para mejorar la eficiencia institucional	0	0	0	0	0	0
Apoyo a la función pública y al mejoramiento de la gestión	0	0	0	0	0	0
Operaciones ajenas	0	0	0	0	0	0
Compromisos	0	0	0	0	0	0
Obligaciones de cumplimiento de resolución jurisdiccional	0	0	0	0	0	0
Desastres Naturales	0	0	0	0	0	0
Obligaciones	0	0	0	0	0	0
Pensiones y jubilaciones	0	0	0	0	0	0
Aportaciones a la seguridad social	0	0	0	0	0	0
Aportaciones a fondos de estabilización	0	0	0	0	0	0
Aportaciones a fondos de inversión y reestructura de pensiones	0	0	0	0	0	0
Programas de Gasto Federalizado (Gobierno Federal)	0	0	0	0	0	0
Gasto Federalizado	0	0	0	0	0	0
Participaciones a entidades federativas y municipios	0	0	0	0	0	0
Costo financiero, deuda o apoyos a deudores y ahorradores de la banca	0	0	0	0	0	0
Adeudos de ejercicios fiscales anteriores	0	0	0	0	0	0
Total del Gasto	11358092	0	11358092	2052085	2052085	9306007

Arq. Javier Sánchez Sánchez
Director General

Luz Consuelo Castillo Pérez
Coordinadora de Gestión de Recursos y Administración

I)

II) NOTAS A LOS ESTADOS FINANCIEROS

Con el propósito de dar cumplimiento a los artículos 48 y 49 de la Ley General de Contabilidad Gubernamental, los entes públicos deberán acompañar notas a los estados financieros cuyos rubros así lo requieran teniendo presente los postulados de revelación suficiente e importancia relativa con la finalidad, que la información sea de mayor utilidad para los usuarios.

A continuación, se presentan los tres tipos de notas que acompañan a los estados, a saber:

a) Notas de desglose;

b) Notas de memoria (cuentas de orden), y

c) Notas de gestión administrativa.

a) NOTAS DE DESGLOSE

I) NOTAS AL ESTADO DE SITUACIÓN FINANCIERA

Activo

Efectivo y Equivalentes

1. Efectivo y equivalentes: Consisten principalmente en depósitos bancarios en cuentas de cheques. El efectivo se presenta a valor nominal y los equivalentes se valúan a su valor razonable; las fluctuaciones en su valor se reconocen en el estado de actividades del periodo. Al 31 de marzo de 2020 el rubro de efectivo y equivalentes se integra por el importe contenido en la cuenta de bancaria BANORTE No. 858774814 la cual se utiliza para gestionar los gastos corrientes del ente público y la caja chica y se integra como sigue:

Concepto:	2020	2019
Bancos	2,051,080.00	2,676,038.00
Caja y Fondo de Gasolina	7,000.00	

La variación entre los ejercicios se debe principalmente a el saldo final del mes de diciembre 2019 correspondiente al remanente de Ampliación de Presupuesto autorizado para éste ejercicio por concepto de Actualización del Plan Municipal, para liquidación de pago por Adquisición de Sistema Contable, así como el pago de Impuestos e IMSS del mes de marzo por 117,000.00 y pagos pendientes a Proveedores por $ 400,000.00

Derechos a recibir Efectivo y Equivalentes y Bienes o Servicios a Recibir

2. El rubro de Derechos a recibir Efectivo o equivalentes se integra principalmente por deudores diversos por concepto de Gastos por comprobar; del saldo final de $7,372.02 los cuales están por corresponderse en los meses posteriores del presente ejercicio 2020 Depósitos en Garantía por el Arrendamiento de Morelos 829 por la cantidad de 45,000.00, y de los Préstamos Personales por la cantidad de $ 2,517.00

Bienes Disponibles para su Transformación o Consumo (inventarios)

3. No aplica

Inversiones Financieras

4. No aplica

Bienes Muebles, Inmuebles e Intangibles

La depreciación se determina en base a línea recta como sigue:

Mobiliario y Equipo 10 años de vida útil

Equipo de Cómputo 3 años con 4 meses de vida útil

Equipo de Transporte 4 años de vida útil

Concepto	Saldo Inicial	Altas	Bajas	Depreciaciones	Saldo final
Mobiliario y equipo	305,808.43			0.00	305,808.43
Equipo de Cómputo	138,718.35	96,836.80	0.00	0.00	235,555.15
Equipo de Transporte	301,913.00	0.00	0.00	0.00	301,913.00
TOTAL	**746,439.78**	**96,836.80**	**0.00**	**0.00**	**843,276.58**

El rubro de altas durante el Ejercicio 2020 de enero a marzo para las diversas áreas de Dir. General, Área Administrativa, así como para el área Coordinaciones de Proyectos.

Estimaciones y Deterioros

5. No aplica

Otros Activos

6. No aplica

Pasivo[2]

1. El saldo del Pasivo se integra como sigue:

Concepto	2020	2019
Proveedores	1,299,965.00	2,288,483.00
Retenciones de Impuestos	129,168.00	322,704.00
Acreedores Diversos		140,595.00
		0.00
Totales	**1,429,133.00**	**2,751,782.00**

Consiste básicamente en el reconocimiento de una obligación (ya sea legal o implícita) como resultado de un evento pasado, que probablemente resulte en la salida de recursos económicos derivado de los compromisos del instituto; en donde sobresale una provisión de por retenciones de impuestos.

El saldo de la cuenta de Pasivo el cual corresponde a la provisión de diversos gastos de la actualización del Plan de Desarrollo y el saldo pendiente de liquidar por la adquisición del sistema de Armonización Contable siendo por un monto a la fecha de $762,002.00 así como el pago a proveedores por remanente de estudios por $ 440,116.00, los cuales se liquidarán en el transcurso de este ejercicio, así como el saldo correspondiente a impuestos e IMSS del mes de marzo, así como el saldo de acreedores.

Pasivos Contingentes

NO APLICA

I) NOTAS AL ESTADO DE ACTIVIDADES

Ingresos

Los ingresos se reconocen cuando se tiene el derecho jurídico de cobro, efectuándose el registro en las cuentas establecidas en el clasificador por rubro de ingresos, en las cuales se reflejan los momentos contables del ingreso estimado, modificado, devengado y recaudado de conformidad con las normas y metodología para la determinación de los momentos contables de los ingresos emitidas por el CONAC. Los ingresos del Organismo se integran como sigue:

Concepto	2020	2019
Transferencias	2,749,360.00	10,997,439.00
Subsidios	0.00	170,0008.00
Asesorías	0.00	0.00
Donativos	0.00	
Otros Ingresos	0.00	
Totales	**2,749,360.00**	**11,167,447.00**

Gastos y Otras Pérdidas:

Los egresos se registran en las cuentas establecidas en el clasificador por objeto del gasto, en las cuales se reflejan los momentos contables del gasto aprobado, modificado, comprometido, devengado, ejercido y pagado de conformidad con las normas y metodología para la determinación de los momentos contables de los egresos emitidas por el CONAC. Las erogaciones del instituto se encuentran integradas de la siguiente manera:

Concepto	Total	Porcentaje
Servicios Personales	**1,465,976.00**	74%
Remuneraciones al Personal de Carácter Permanente	1,217,615.00	
Remuneraciones Adicionales y Especiales	37,619.00	
Seguro Social (Cuota Patronal)	210,742.00	
Materiales y Suministros	**111,846.00**	6%
Materiales de Administración, Emisión de Documentos y Artículos Oficiales	26,412.00	
Alimentos y Utensilios	17,289.00	
Materiales y Artículos de Construcción y de Reparación		
Productos Químicos, Farmacéuticos y de Laboratorio	107.00	
Combustibles, Lubricantes y Aditivos	28,000.00	
Vestuario, Blancos, Prendas de Protección y Artículos Deportivos	20,056.00	
Herramientas, Refacciones y Accesorios Menores	19,982.00	
Servicios Generales	**377,426.00**	20%
Servicios Básicos	28,032.00	
Servicios de Arrendamiento	119,501.00	
Servicios Profesionales, Científicos, Técnicos y Otros Servicios	98,322.00	
Servicios Financieros, Bancarios y Comerciales	534.00	
Servicios de Instalación, Reparación, Mantenimiento y Conservación	53,428.00	
Servicios de Comunicación Social y Publicidad.		
Servicios de Traslado y Viáticos	10,445.00	
Impuestos sobre Nóminas y otros que se deriven de una relación laboral	37,657.00	
Servicios Oficiales	1,392.00	
Otros Servicios Generales	28,115.00	
Transferencias, Asignaciones, Subsidios y Otras Ayudas		
Subsidios y Subvenciones		
Otros Gastos y Perdidas Extraordinarias		
Estimaciones,Depreciaciones,Deterioros,Obsolescencia y Provisiones		
Total del Gasto de funcionamiento	**1,955,248.00**	

El 74 % de los gastos de funcionamiento corresponden al pago de sueldos al personal y el 26% es por servicios de operatividad y asesorías de proyectos diversos.

III) NOTAS AL ESTADO DE VARIACIÓN EN LA HACIENDA PÚBLICA

1. El estado de Variación en la Hacienda Pública corresponde a las variaciones por concepto del desahorro del ejercicio 2020 y el traspaso del ahorro del ejercicio 2019 a resultados de ejercicios anteriores.

IV) NOTAS AL ESTADO DE FLUJOS DE EFECTIVO

Efectivo y equivalentes

1. El análisis de los saldos inicial y final que figuran en la última parte del Estado de Flujo de Efectivo en la cuenta de efectivo y equivalentes es como sigue:

	2020	2019
Efectivo en Bancos –Tesorería	2,051,080.00	2,676,038.00
Efectivo en Bancos-Dependencias		
Inversiones temporales (hasta 3 meses)		
Fondos con afectación específica	7,000.00	0.00
Depósitos de fondos de terceros y otros		
Total de Efectivo y Equivalentes	2,058,080.00	2,676,038.00

2. Las adquisiciones de bienes muebles e inmuebles consideradas como aplicaciones de inversión durante el Ejercicio 2020 del mes de enero a marzo se presentan a continuación:

Concepto	Altas
Mobiliario y equipo	0.00
Equipo de Cómputo	96,837.00
Equipo de Transporte	0.00

Nota: Dichas aplicaciones son derivadas de Adquisiciones de Activo correspondientes al primer trimestre del ejercicio 2020.

3. Conciliación de los Flujos de Efectivo Netos de las Actividades de Operación y la cuenta de Ahorro/Desahorro antes de Rubros Extraordinarios. A continuación, se presenta un ejemplo de la elaboración de la conciliación.

Concepto	2020	2019
Ahorro/Desahorro antes de rubros Extraordinarios	**794,112.00**	**120,454.00**
Movimientos de partidas (o rubros) que no afectan al efectivo.		
Depreciación	0.00	0.00

V) CONCILIACIÓN ENTRE LOS INGRESOS PRESUPUESTARIOS Y CONTABLES, ASÍ COMO ENTRE LOS EGRESOS PRESUPUESTARIOS Y LOS GASTOS CONTABLES

La conciliación se presentará atendiendo a lo dispuesto por el Acuerdo por el que se emite el formato de conciliación entre los ingresos presupuestarios y contables, así como entre los egresos presupuestarios y los gastos contables.

INSTITUTO MUNICIPAL DE PLANEACIÓN URBANA Y CONVIVENCIA DE MONTERREY, N.L.
Conciliación entre los Ingresos Presupuestarios y Contables
Correspondiente al 31 de Marzo de 2020.
(Cifras en pesos)

1. Ingresos Presupuestarios			**$2,749,360.00**
2. Más ingresos contables no presupuestarios			0.00
	Incremento por variación de inventarios	0.00	
	Disminución del exceso de estimaciones por pérdida o deterioro u obsolescencia	0.00	
	Disminución del exceso de provisiones	0.00	
	Otros ingresos y beneficios varios	0.00	
Otros ingresos contables no presupuestarios		000	
3. Menos ingresos presupuestarios no contables			0.00
	Productos de capital	0.00	
	Aprovechamientos capital	0.00	
	Ingresos derivados de financiamientos	0.00	
Otros Ingresos presupuestarios no contables		0.00	
4. Ingresos Contables (4 = 1 + 2 - 3)			**$2,749,360.00**

INSTITUTO MUNICIPAL DE PLANEACIÓN URBANA Y CONVIVENCIA DE MONTERREY, N.L.
Conciliación entre los Egresos Presupuestarios y los Gastos Contables
Correspondiente al 31 de Marzo de 2020

(Cifras en pesos)

1. Total de egresos (presupuestarios)			**$2,052,085.00**
2. Menos egresos presupuestarios no contables			**$96,837.00**
	Mobiliario y equipo de administración	0.00	
	Mobiliario y equipo educacional y recreativo	-	
	Equipo de Cómputo y Tecnología de la Información	96,837.00	
	Vehículos y equipo de transporte	0.00	
	Equipo de defensa y seguridad	-	
	Maquinaria, otros equipos y herramientas	-	
	Activos biológicos	-	
	Bienes inmuebles	-	
	Activos intangibles	-	
	Obra pública en bienes propios y públicos	-	
	Acciones y participaciones de capital	-	
	Compra de títulos y valores	-	
	Inversiones en fideicomisos, mandatos y otros análogos	-	
	Provisiones para contingencias y otras erogaciones especiales	-	
	Amortización de la deuda publica	-	
	Adeudos de ejercicios fiscales anteriores (ADEFAS)	0.00	
Otros Egresos Presupuestales No Contables		-	
3. Más gastos contables no presupuestales			**$0.00**
	Estimaciones, depreciaciones, deterioros, obsolescencia y amortizaciones	0.00	
	Provisiones	0.00	
	Disminución de inventarios	0.00	
	Aumento por insuficiencia de estimaciones por pérdida o deterioro u obsolescencia	0.00	
	Aumento por insuficiencia de provisiones	-	
	Otros Gastos	0.00	
Otros Gastos Contables No Presupuestales			
4. Total de Gasto Contable (4 = 1 - 2 + 3)			**$1,955,248.00**

b) NOTAS DE MEMORIA (CUENTAS DE ORDEN)

Las cuentas de orden se utilizan para registrar movimientos de valores que no afecten o modifiquen el balance del ente contable, sin embargo, su incorporación en libros es necesaria con fines de recordatorio contable, de control y en general sobre los aspectos administrativos, o bien, para consignar sus derechos o responsabilidades contingentes que puedan, o no, presentarse en el futuro.

Las cuentas que se manejan para efectos de estas Notas son las siguientes:

Cuentas de Orden Contables y Presupuestarias:

Contables (No aplica actualmente para el organismo):

Valores

Emisión de obligaciones

Avales y garantías

Juicios

Contratos para Inversión Mediante Proyectos para Prestación de Servicios (PPS) y Similares

Bienes concesionados o en comodato

Presupuestarias:

Cuentas de ingresos

Cuentas de egresos

b) NOTAS DE GESTIÓN ADMINISTRATIVA

1. Introducción

Los Estados Financieros de los entes públicos, proveen de información financiera a los principales usuarios de la misma, al Congreso y a los ciudadanos.

El objetivo del presente documento es la revelación del contexto y de los aspectos económicos-financieros más relevantes que influyeron en las decisiones del período, y que deberán ser considerados en la elaboración de los estados financieros para la mayor comprensión de los mismos y sus particularidades.

De esta manera, se informa y explica la respuesta del gobierno a las condiciones relacionadas con la información financiera de cada período de gestión; además, de exponer aquellas políticas que podrían afectar la toma de decisiones en períodos posteriores.

2. Panorama Económico y Financiero

Se informará sobre las principales condiciones económico- financieras bajo las cuales el ente público estuvo operando; y las cuales influyeron en la toma de decisiones de la administración; tanto a nivel local como federal.

3. Autorización e Historia

Se informará sobre:

a) Fecha de creación del ente. El Instituto fue creado el 13 de febrero del 2013.

b) Principales cambios en su estructura.

ORGANIGRAMA DEL INSTITUTO MUNICIPAL DE PLANEACION URBANA Y CONVIVENCIA DE MONTERREY, N.L.

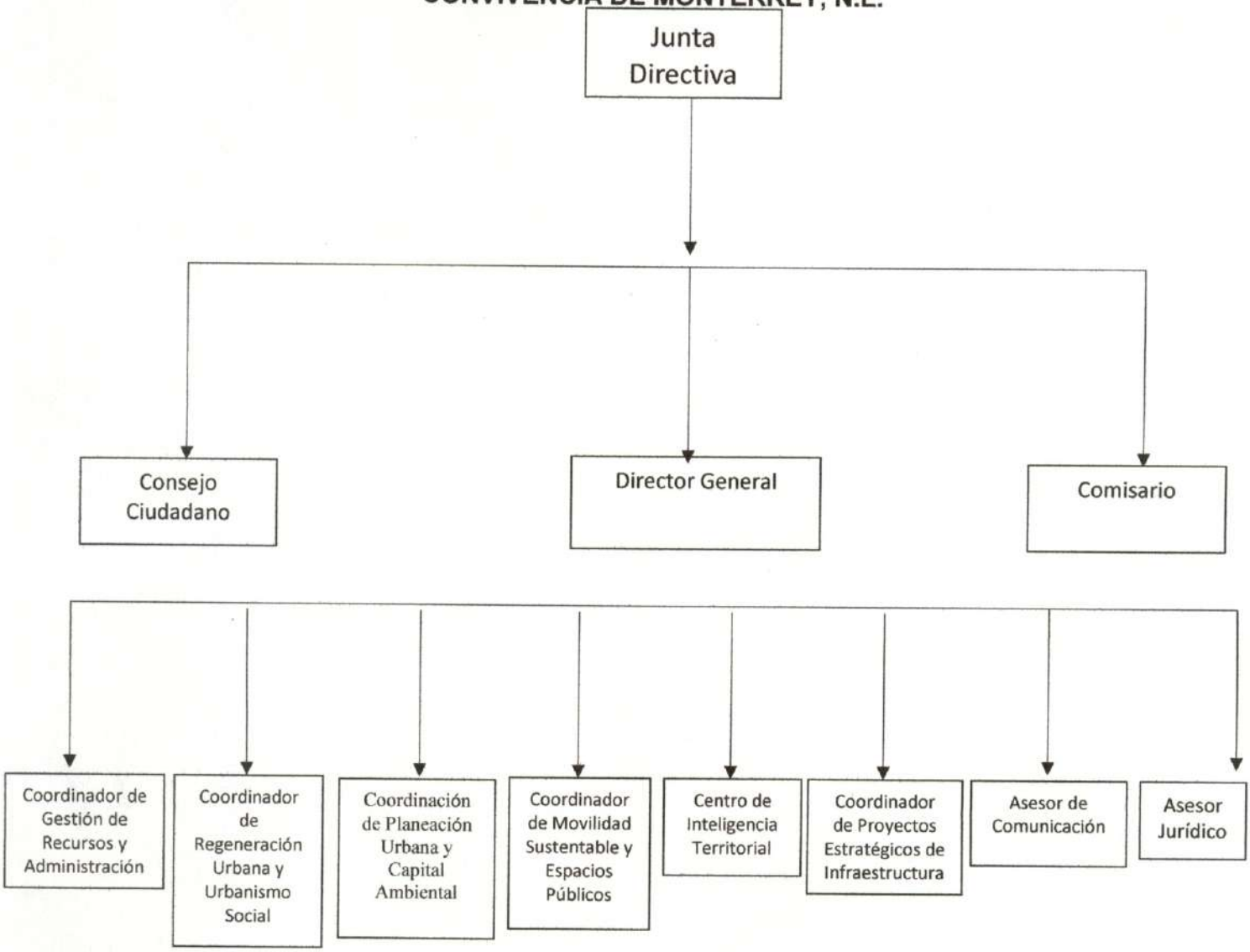

4. Organización y Objeto Social

Se informará sobre:

Objeto social. El Instituto tiene como objeto principal, ser la instancia técnica para la planeación integral del desarrollo municipal, la sustentabilidad urbana, prevención de riesgos y cuidado ambiental dentro de la ciudad de Monterrey, en consecuencia, entre otras cosas, deberá:

- Cuidar que los proyectos y las soluciones urbano-ambientales a proyectar e implementar en la ciudad, tengan visión innovadora y social del desarrollo urbano del Municipio de Monterrey.
- Fomentar en todo momento la participación ciudadana y académica, así como participar con el sector privado, con los distintos niveles de gobierno para la planeación urbana municipal y la convivencia social.
- Proponer soluciones técnicas concretas a los temas urbano-medio ambientales de Monterrey y su área metropolitana.
- Buscar las constantes mejoras en la reglamentación municipal en la materia, así como proponer las que competan a la legislación estatal y federal para lograr una planeación urbana dinámica, vanguardista y de escala humana.
- Difundir los ordenamientos legales en la materia, entre los regiomontanos. En la medida de lo posible y de acuerdo al marco jurídico aplicable en la materia, trabajar siempre para lograr que sus proyectos sean autofinanciables.

b) Principal actividad. La Planeación Urbana de la Ciudad de Monterrey.

c) Ejercicio 1er Trimestre del 2020.

d) Régimen jurídico como Organismo Descentralizado tenemos personalidad propia y Patrimonio Propio, siendo regulados por la Normatividad de la Función Pública.

e) Consideraciones fiscales del ente: EL Instituto está obligado a pagar los impuestos federales tales como:

-Entero de Retenciones Mensuales de ISR por Sueldos y Salarios y Asimilados a

Salarios.

-Pago Definitivo Mensual de IVA.

-Retención de ISR por cuenta de Terceros o por Arrendamiento de Inmuebles.

-Retención de IVA

f) Estructura organizacional básica.

I. El Instituto se estructura de la siguiente manera:

II. Junta Directiva;

III. Consejo Ciudadano;

IV. Cuerpo Técnico Administrativo, dirigido por un Director General, apoyado por las siguientes áreas:

- Coordinación de Gestión de Recursos y Administración;
- Coordinación de Regeneración Urbana y Urbanismo Social;
- Coordinación de Movilidad Sustentable y Espacio Público;
- Coordinación de Planeación Urbana y Capital Ambiental;
- Centro de Inteligencia Territorial;
- Coordinación de Proyectos Estratégicos de Infraestructura;
- Asesor Jurídico;
- Asesor en Comunicación
- Para el despacho de su competencia el Director General se auxiliará con las Jefaturas de Departamento necesarias para el buen funcionamiento del Instituto Municipal de Planeación Urbana y Convivencia de Monterrey, Nuevo León.

V. Comisario.

g) Fideicomisos, mandatos y análogos de los cuales es fideicomitente o fideicomisario

No Aplica

5. Bases de Preparación de los Estados Financieros

Se informará sobre:

a) Si se ha observado la normatividad emitida por el CONAC y las disposiciones legales aplicables.

b) La normatividad aplicada para el reconocimiento, valuación y revelación de los diferentes rubros de la información financiera, así como las bases de medición utilizadas para la elaboración de los estados financieros; por ejemplo: costo histórico, valor de realización, valor razonable, valor de recuperación o cualquier otro método empleado y los criterios de aplicación de los mismos.

c) Postulados básicos.

d) Normatividad supletoria. En caso de emplear varios grupos de normatividades (normatividades supletorias), deberá realizar la justificación razonable correspondiente, su alineación con los PBCG y a las características cualitativas asociadas descritas en el MCCG (documentos publicados en el Diario Oficial de la Federación, agosto 2009).

e) Para las entidades que por primera vez estén implementando el base devengado de acuerdo a la Ley de Contabilidad, deberán:

- Revelar las nuevas políticas de reconocimiento;
- Su plan de implementación;
- Revelar los cambios en las políticas, la clasificación y medición de las mismas, así como su impacto en la información financiera, y
- Presentar los últimos estados financieros con la normatividad anteriormente utilizada con las nuevas políticas para fines de comparación en la transición a la base devengada.

6. Políticas de Contabilidad Significativas

Se informará sobre:

a) Actualización: se informará del método utilizado para la actualización del valor de los activos, pasivos y Hacienda Pública/Patrimonio y las razones de dicha elección. Así como informar de la desconexión o reconexión inflacionaria.

b) Informar sobre la realización de operaciones en el extranjero y de sus efectos en la información financiera gubernamental.

c) Método de valuación de la inversión en acciones de Compañías subsidiarias no consolidadas y asociadas.

d) Sistema y método de valuación de inventarios y costo de lo vendido.

e) Beneficios a empleados: revelar el cálculo de la reserva actuarial, valor presente de los ingresos esperados comparado con el valor presente de la estimación de gastos tanto de los beneficiarios actuales como futuros.

f) Provisiones: objetivo de su creación, monto y plazo.

g) Reservas: objetivo de su creación, monto y plazo.

h) Cambios en políticas contables y corrección de errores junto con la revelación de los efectos que se tendrá en la información financiera del ente público, ya sea retrospectivos o prospectivos.

i) Reclasificaciones: se deben revelar todos aquellos movimientos entre cuentas por efectos de cambios en los tipos de operaciones.

j) Depuración y cancelación de saldos.

7. Posición en Moneda Extranjera y Protección por Riesgo Cambiario

No aplica

8. Reporte Analítico del Activo

INSTITUTO MUNICIPAL DE PLANEACION URBANA Y CONVIVENCIA DE MONTERREY, N.L. Estado Analítico del Activo Del 1 de Enero al 31 de Marzo del 2020					
Concepto	**Saldo Inicial 1**	**Cargos del Periodo 2**	**Abonos del Periodo 3**	**Saldo Final 4 (1+2-3)**	**Variación del Periodo (4-1)**
ACTIVO	**3,484,783**	**2,859,197**	**3,387,734**	**2,956,246**	**- 528,537**
Activo Circulante	**2,738,343**	**2,762,360**	**3,387,734**	**2,112,969**	**- 625,374**
Efectivo y Equivalentes	2,676,038	2,756,360	3,374,317	2,058,080	- 617,957
Derechos a Recibir Efectivo o Equivalentes	62,305	6,000	13,417	54,889	- 7,417
Derechos a Recibir Bienes o Servicios	0.00	0.00	0.00	0.00	0.00
Inventarios	0.00	0.00	0.00	0.00	0.00
Almacenes	0.00	0.00	0.00	0.00	0.00
Estimación por Pérdida o Deterioro de Activos Circulantes	0.00	0.00	0.00	0.00	0.00
Otros Activos Circulantes	0.00	0.00	0.00	0.00	0.00
Activo No Circulante	**746,439.78**	**96,836.80**	**0.00**	**843,276.58**	**96,836.80**
Inversiones Financieras a Largo Plazo	0.00	0.00	0.00	0.00	0.00
Derechos a Recibir Efectivo o Equivalentes a Largo Plazo	0.00	0.00	0.00	0.00	0.00
Bienes Inmuebles, Infraestructura y Construcciones en Proceso	0.00	0.00	0.00	0.00	0.00
Bienes Muebles	1,567,654	96,837	0.00	1,664,491	96,837
Activos Intangibles	0.00	0.00	0.00	0	0.00
Depreciación, Deterioro y Amortización Acumulada de Bienes	- 821,215	0.00	0.00	- 821,215	0.00
Activos Diferidos	0.00	0.00	0.00	0.00	0.00
Estimación por Pérdida o Deterioro de Activos no Circulantes	0.00	0.00	0.00	0.00	0.00
Otros Activos no Circulantes	0.00	0.00	0.00	0.00	0.00

9. Fideicomisos, Mandatos y Análogos

No aplica

10. Reporte de la Recaudación

No aplica

11. Información sobre la Deuda y el Reporte Analítico de la Deuda

Instituto Municipal de Planeación Urbana y Convivencia de Monterrey, N.L. Estado Analítico de la Deuda y Otros Pasivos Del 1 de Enero al 31 de Marzo del 2020 y 2019				
Denominación de las Deudas	**Moneda de Contratación**	**Institución o País Acreedor**	**Saldo Inicial del Periodo**	**Saldo Final del Periodo**
DEUDA PÚBLICA				
Corto Plazo				
Deuda Interna			**0.00**	**0.00**
Instituciones de Crédito	Peso		0.00	0.00
Títulos y Valores	Peso		0.00	0.00
Arrendamientos Financieros	Peso		0.00	0.00
Deuda Externa			**0.00**	**0.00**
Organismos Financieros Internacionales	Peso		0.00	0.00
Deuda Bilateral	Peso		0.00	0.00
Títulos y Valores	Peso		0.00	0.00
Arrendamientos Financieros	Peso		0.00	0.00
Subtotal Corto Plazo			0.00	0.00
Largo Plazo				
Deuda Interna			**0.00**	**0.00**
Instituciones de Crédito	Peso		0.00	0.00
Títulos y Valores	Peso		0.00	0.00
Arrendamientos Financieros	Peso		0.00	0.00
Deuda Externa			**0.00**	**0.00**
Organismos Financieros Internacionales	Peso		0.00	0.00
Deuda Bilateral	Peso		0.00	0.00
Títulos y Valores	Peso		0.00	0.00
Arrendamientos Financieros	Peso		0.00	0.00
Subtotal Lago Plazo			0.00	0.00
Otros Pasivos	Peso		**0.00**	**0.00**
Total Deuda y Otros Pasivos			**2,751,782**	**1,429,133**

12. Calificaciones otorgadas

No aplica

13. Proceso de Mejora

Se informará de:

a) Principales Políticas de control interno.

b) Medidas de desempeño financiero, metas y alcance.

14. Información por Segmentos

No aplica

15. Eventos Posteriores al Cierre

No aplica

16. Partes Relacionadas

No aplica

17. Responsabilidad Sobre la Presentación Razonable de la Información Contable

La Información Contable deberá estar firmada en cada página de la misma e incluir al final la siguiente leyenda: "Bajo protesta de decir verdad declaramos que los Estados Financieros y sus notas, son razonablemente correctos y son responsabilidad del emisor". Lo anterior, no será aplicable para la información contable consolidada.

Arq. Javier Sánchez Sánchez
Director General

Luz Consuelo Castillo Pérez
Coordinadora de Gestión de Recursos y Administración

INSTITUTO MUNICIPAL DE PLANEACIÓN URBANA Y CONVIVENCIA DE MONTERREY,N.L.
Estado de Situación Financiera Detallado - LDF
Del 01 de Enero al 31 de Marzo de 2020
(PESOS)

Concepto (c)	31 de Marzo de 2020	30 de Dic 2019
ACTIVO		
Activo Circulante		
a. Efectivo y Equivalentes (a=a1+a2+a3+a4+a5+a6+a7)	2,058,080	2,676,038
a1) Efectivo	7,000	2,676,038
a2) Bancos/Tesorería	2,051,080	0
a3) Bancos/Dependencias y Otros		
a4) Inversiones Temporales (Hasta 3 meses)		
a5) Fondos con Afectación Específica		
a6) Depósitos de Fondos de Terceros en Garantía y/o Administración		
a7) Otros Efectivos y Equivalentes		
b. Derechos a Recibir Efectivo o Equivalentes (b=b1+b2+b3+b4+b5+b6+b7)	54,889	62,305
b1) Inversiones Financieras de Corto Plazo		
b2) Cuentas por Cobrar a Corto Plazo	54,889	62,305
b3) Deudores Diversos por Cobrar a Corto Plazo		0
b4) Ingresos por Recuperar a Corto Plazo		
b5) Deudores por Anticipos de la Tesorería a Corto Plazo		
b6) Préstamos Otorgados a Corto Plazo		0
b7) Otros Derechos a Recibir Efectivo o Equivalentes a Corto Plazo		
c. Derechos a Recibir Bienes o Servicios (c=c1+c2+c3+c4+c5)	0	0
c1) Anticipo a Proveedores por Adquisición de Bienes y Prestación de Servicios a Corto Plazo		
c2) Anticipo a Proveedores por Adquisición de Bienes Inmuebles y Muebles a Corto Plazo		
c3) Anticipo a Proveedores por Adquisición de Bienes Intangibles a Corto Plazo		
c4) Anticipo a Contratistas por Obras Públicas a Corto Plazo		
c5) Otros Derechos a Recibir Bienes o Servicios a Corto Plazo		
d. Inventarios (d=d1+d2+d3+d4+d5)	0	0
d1) Inventario de Mercancías para Venta		
d2) Inventario de Mercancías Terminadas		
d3) Inventario de Mercancías en Proceso de Elaboración		
d4) Inventario de Materias Primas, Materiales y Suministros para Producción		
d5) Bienes en Tránsito		
e. Almacenes	0	0
f. Estimación por Pérdida o Deterioro de Activos Circulantes (f=f1+f2)	0	0
f1) Estimaciones para Cuentas Incobrables por Derechos a Recibir Efectivo o Equivalentes		
f2) Estimación por Deterioro de Inventarios		
g. Otros Activos Circulantes (g=g1+g2+g3+g4)	0	0
g1) Valores en Garantía		
g2) Bienes en Garantía (excluye depósitos de fondos)		
g3) Bienes Derivados de Embargos, Decomisos, Aseguramientos y Dación en Pago		
g4) Adquisición con Fondos de Terceros		
IA. Total de Activos Circulantes (IA = a + b + c + d + e + f + g)	**2,112,969**	**2,738,343**
Activo No Circulante		
a. Inversiones Financieras a Largo Plazo	0	0
b. Derechos a Recibir Efectivo o Equivalentes a Largo Plazo	0	0
c. Bienes Inmuebles, Infraestructura y Construcciones en Proceso	0	0
d. Bienes Muebles	1,664,491	1,567,654
e. Activos Intangibles	0	0
f. Depreciación, Deterioro y Amortización Acumulada de Bienes	-821,215	-821,215
g. Activos Diferidos	0	0
h. Estimación por Pérdida o Deterioro de Activos no Circulantes	0	0
i. Otros Activos no Circulantes	0	0
IB. Total de Activos No Circulantes (IB = a + b + c + d + e + f + g + h + i)	**843,277**	**746,440**
I. Total del Activo (I = IA + IB)	**2,956,246**	**3,484,783**

Concepto (c)	31 de Mzo 2020	30 de Dic 2019
PASIVO		
Pasivo Circulante		
a. Cuentas por Pagar a Corto Plazo (a=a1+a2+a3+a4+a5+a6+a7+a8+a9)	0	0
a1) Servicios Personales por Pagar a Corto Plazo		
a2) Proveedores por Pagar a Corto Plazo		
a3) Contratistas por Obras Públicas por Pagar a Corto Plazo		
a4) Participaciones y Aportaciones por Pagar a Corto Plazo		
a5) Transferencias Otorgadas por Pagar a Corto Plazo		
a6) Intereses, Comisiones y Otros Gastos de la Deuda Pública por Pagar a Corto Plazo		
a7) Retenciones y Contribuciones por Pagar a Corto Plazo		
a8) Devoluciones de la Ley de Ingresos por Pagar a Corto Plazo		
a9) Otras Cuentas por Pagar a Corto Plazo		
b. Documentos por Pagar a Corto Plazo (b=b1+b2+b3)	0	0
b1) Documentos Comerciales por Pagar a Corto Plazo		
b2) Documentos con Contratistas por Obras Públicas por Pagar a Corto Plazo		
b3) Otros Documentos por Pagar a Corto Plazo		
c. Porción a Corto Plazo de la Deuda Pública a Largo Plazo (c=c1+c2)	0	0
c1) Porción a Corto Plazo de la Deuda Pública		
c2) Porción a Corto Plazo de Arrendamiento Financiero		
d. Títulos y Valores a Corto Plazo		
e. Pasivos Diferidos a Corto Plazo (e=e1+e2+e3)	1,429,133	2,751,782
e1) Ingresos Cobrados por Adelantado a Corto Plazo		
e2) Intereses Cobrados por Adelantado a Corto Plazo		
e3) Otros Pasivos Diferidos a Corto Plazo	1,429,133	2,751,782
f. Fondos y Bienes de Terceros en Garantía y/o Administración a Corto Plazo (f=f1+f2+f3+f4+f5+f6)	0	0
f1) Fondos en Garantía a Corto Plazo		
f2) Fondos en Administración a Corto Plazo		
f3) Fondos Contingentes a Corto Plazo		
f4) Fondos de Fideicomisos, Mandatos y Contratos Análogos a Corto Plazo		
f5) Otros Fondos de Terceros en Garantía y/o Administración a Corto Plazo		
f6) Valores y Bienes en Garantía a Corto Plazo		
g. Provisiones a Corto Plazo (g=g1+g2+g3)	0	0
g1) Provisión para Demandas y Juicios a Corto Plazo		
g2) Provisión para Contingencias a Corto Plazo		
g3) Otras Provisiones a Corto Plazo		
h. Otros Pasivos a Corto Plazo (h=h1+h2+h3)	0	0
h1) Ingresos por Clasificar		
h2) Recaudación por Participar		
h3) Otros Pasivos Circulantes		
IIA. Total de Pasivos Circulantes (IIA = a + b + c + d + e + f + g + h)	**1,429,133**	**2,751,782**
Pasivo No Circulante		
a. Cuentas por Pagar a Largo Plazo		
b. Documentos por Pagar a Largo Plazo		
c. Deuda Pública a Largo Plazo		
d. Pasivos Diferidos a Largo Plazo		
e. Fondos y Bienes de Terceros en Garantía y/o en Administración a Largo Plazo		
f. Provisiones a Largo Plazo		
IIB. Total de Pasivos No Circulantes (IIB = a + b + c + d + e + f)	**0**	**0**
II. Total del Pasivo (II = IIA + IIB)	**1,429,133**	**2,751,782**
HACIENDA PÚBLICA/PATRIMONIO		
IIIA. Hacienda Pública/Patrimonio Contribuido (IIIA = a + b + c)	**0**	**0**
a. Aportaciones		
b. Donaciones de Capital		
c. Actualización de la Hacienda Pública/Patrimonio		
IIIB. Hacienda Pública/Patrimonio Generado (IIIB = a + b + c + d + e)	**1,527,113**	**733,001**
a. Resultados del Ejercicio (Ahorro/ Desahorro)	794,112	120,454
b. Resultados de Ejercicios Anteriores	733,001	612,547
c. Revalúos		
d. Reservas		
e. Rectificaciones de Resultados de Ejercicios Anteriores		
IIIC. Exceso o Insuficiencia en la Actualización de la Hacienda Pública/Patrimonio (IIIC=a+b)	**0**	**0**
a. Resultado por Posición Monetaria		
b. Resultado por Tenencia de Activos no Monetarios		
III. Total Hacienda Pública/Patrimonio (III = IIIA + IIIB + IIIC)	**1,527,113**	**733,001**
IV. Total del Pasivo y Hacienda Pública/Patrimonio (IV = II + III)	**2,956,246**	**3,484,783**

Arq. Javier Sánchez Sánchez
Director General

Luz Consuelo Castillo Pérez
Coordinadora de la Gestión de Recursos y Administración

INSTITUTO MUNICIPAL DE PLANEACION URBANA Y CONVIVENCIA DE MONTERREY,N.L.
Informe Analítico de la Deuda Pública y Otros Pasivos - LDF
Del 1 de Enero al 31 de Marzo de 2020
(PESOS)
NO APLICA

Denominación de la Deuda Pública y Otros Pasivos (c)	Saldo al 31 de marzo de 2019 (d)	Disposiciones del Periodo (e)	Amortizaciones del Periodo (f)	Revaluaciones, Reclasificaciones y Otros Ajustes (g)	Saldo Final del Periodo (h) h=d+e-f+g	Pago de Intereses del Periodo (i)	Pago de Comisiones y demás costos asociados durante el Periodo (j)
1. Deuda Pública (1=A+B)	*0.00*	*0.00*	*0.00*	*0.00*	*0.00*	*0.00*	*0.00*
A. Corto Plazo (A=a1+a2+a3)	0.00	0.00	0.00	0.00	0.00	0.00	0.00
a1) Instituciones de Crédito							
a2) Títulos y Valores							
a3) Arrendamientos Financieros							
B. Largo Plazo (B=b1+b2+b3)	0.00	0.00	0.00	0.00	0.00	0.00	0.00
b1) Instituciones de Crédito							
b2) Títulos y Valores							
b3) Arrendamientos Financieros							
2. Otros Pasivos					0.00		
3. Total de la Deuda Pública y Otros Pasivos (3=1+2)	0.00	0.00	0.00	0.00	0.00	0.00	0.00
4. Deuda Contingente 1 (informativo)	0.00	0.00	0.00	0.00	0.00	0.00	0.00
A. Deuda Contingente 1							
B. Deuda Contingente 2							
C. Deuda Contingente XX							
5. Valor de Instrumentos Bono Cupón Cero 2 (Informativo)	*0.00*	*0.00*	*0.00*	*0.00*	*0.00*	*0.00*	*0.00*
A. Instrumento Bono Cupón Cero 1							
B. Instrumento Bono Cupón Cero 2							
C. Instrumento Bono Cupón Cero XX							

1 Se refiere a cualquier Financiamiento sin fuente o garantía de pago definida, que sea asumida de manera solidaria o subsidiaria por las Entidades Federativas con sus Municipios, organismos descentralizados y empresas de participación estatal mayoritaria y fideicomisos, locales o municipales, y por los Municipios con sus respectivos organismos descentralizados y empresas de participación municipal mayoritaria.

2 Se refiere al valor del Bono Cupón Cero que respalda el pago de los créditos asociados al mismo (Activo).

Obligaciones a Corto Plazo (k)	Monto Contratado (l)	Plazo Pactado (m)	Tasa de Interés (n)	Comisiones y Costos Relacionados (o)	Tasa Efectiva (p)
6. Obligaciones a Corto Plazo (Informativo)					
A. Crédito 1					
B. Crédito 2					
C. Crédito XX					

Arq. Javier Sánchez Sánchez
Director General

Luz Consuelo Castillo Pérez
Coordinadora de la Gestión de Recursos y Administración

INSTITUTO MUNICIPAL DE PLANEACION URBANA Y CONVIVENCIA DE MONTERREY,N.L.
Informe Analítico de Obligaciones Diferentes de Financiamientos – LDF
Del 1 de Enero al 31 de Marzo de 2020
(PESOS)
NO APLICA

Denominación de las Obligaciones Diferentes de Financiamiento (c)	Fecha del Contrato (d)	Fecha de inicio de operación del proyecto (e)	Fecha de vencimiento (f)	Monto de la inversión pactado (g)	Plazo pactado (h)	Monto promedio mensual del pago de la contraprestación (i)	Monto promedio mensual del pago de la contraprestación correspondiente al pago de inversión (j)	Monto pagado de la inversión al 31 de Diciembre de 2019 (k)	Monto pagado de la inversión actualizado al 31 de Diciembre de 2019 (l)	Saldo pendiente por pagar de la inversión al 31 de Diciembre de 2019 (m = g – l)
A. Asociaciones Público Privadas (APP's) (A=a+b+c+d)				0.00		0.00	0.00	0.00	0.00	0.00
a) APP 1 b) APP 2 c) APP 3 d) APP XX										
B. Otros Instrumentos (B=a+b+c+d)				0.00		0.00	0.00	0.00	0.00	0.00
a) Otro Instrumento 1 b) Otro Instrumento 2 c) Otro Instrumento 3 d) Otro Instrumento XX										
C. Total de Obligaciones Diferentes de Financiamiento (C=A+B)				0.00		0.00	0.00	0.00	0.00	0.00

Arq. Javier Sánchez Sánchez
Director General

Luz Consuelo Castillo Pérez
Coordinadora de la Gestión de Recursos y Administración

INSTITUTO MUNICIPAL DE PLANEACION URBANA Y CONVIVENCIA DE MONTERREY,N.L.
Balance Presupuestario - LDF
Del 1 de Enero al 31 de Marzo de 2020
(PESOS)

Concepto (c)	Estimado/ Aprobado (d)	Devengado	Recaudado/ Pagado
A. Ingresos Totales (A = A1+A2+A3)	**11,222,439.61**	**2,749,360**	**2,749,360**
A1. Ingresos de Libre Disposición	11,222,439.61	2,749,360	2,749,360
A2. Transferencias Federales Etiquetadas			
A3. Financiamiento Neto			
B. Egresos Presupuestarios1 (B = B1+B2)	**11,358,091.61**	**2,052,085**	**2,052,085**
B1. Gasto No Etiquetado (sin incluir Amortización de la Deuda Pública)			
B2. Gasto Etiquetado (sin incluir Amortización de la Deuda Pública)	11,358,091.61	2,052,085	2,052,085
C. Remanentes del Ejercicio Anterior (C = C1 + C2)	0.00	**0.00**	**0**
C1. Remanentes de Ingresos de Libre Disposición aplicados en el periodo			0
C2. Remanentes de Transferencias Federales Etiquetadas aplicados en el periodo			
I. Balance Presupuestario (I = A – B + C)	**-135,652.00**	**697,275**	**697,275**
II. Balance Presupuestario sin Financiamiento Neto (II = I - A3)	**-135,652.00**	**697,275**	**697,275**
III. Balance Presupuestario sin Financiamiento Neto y sin Remanentes del Ejercicio Anterior (III= II - C)	**-135,652.00**	**697,275**	**697,275**

Concepto	Aprobado	Devengado	Pagado
E. Intereses, Comisiones y Gastos de la Deuda (E = E1+E2)	**0.00**	**0.00**	**0**
E1. Intereses, Comisiones y Gastos de la Deuda con Gasto No Etiquetado			
E2. Intereses, Comisiones y Gastos de la Deuda con Gasto Etiquetado			
IV. Balance Primario (IV = III + E)	**-135,652.00**	**697,275**	**697,275**

Concepto	Estimado/ Aprobado	Devengado	Recaudado/ Pagado
F. Financiamiento (F = F1 + F2)	**0.00**	**0**	**0**
F1. Financiamiento con Fuente de Pago de Ingresos de Libre Disposición			
F2. Financiamiento con Fuente de Pago de Transferencias Federales Etiquetadas			
G. Amortización de la Deuda (G = G1 + G2)	**0.00**	**0**	**0**
G1. Amortización de la Deuda Pública con Gasto No Etiquetado			
G2. Amortización de la Deuda Pública con Gasto Etiquetado			
A3. Financiamiento Neto (A3 = F – G)	**0.00**	**0**	**0**

Concepto	Estimado/ Aprobado	Devengado	Recaudado/ Pagado
A1. Ingresos de Libre Disposición			
A3.1 Financiamiento Neto con Fuente de Pago de Ingresos de Libre Disposición (A3.1 = F1 – G1)			
F1. Financiamiento con Fuente de Pago de Ingresos de Libre Disposición			
G1. Amortización de la Deuda Pública con Gasto No Etiquetado			
B1. Gasto No Etiquetado (sin incluir Amortización de la Deuda Pública)			
C1. Remanentes de Ingresos de Libre Disposición aplicados en el periodo		0	0
V. Balance Presupuestario de Recursos Disponibles (V = A1 + A3.1 – B 1 + C1)	**0.00**	**0**	**0**
VI. Balance Presupuestario de Recursos Disponibles sin Financiamiento Neto (VI = V – A3.1)	**0.00**	**0**	**0**

Concepto	Estimado/ Aprobado	Devengado	Recaudado/ Pagado
A2. Transferencias Federales Etiquetadas			
A3.2 Financiamiento Neto con Fuente de Pago de Transferencias Federales Etiquetadas (A3.2 = F2 – G2)			
F2. Financiamiento con Fuente de Pago de Transferencias Federales Etiquetadas			
G2. Amortización de la Deuda Pública con Gasto Etiquetado			
B2. Gasto Etiquetado (sin incluir Amortización de la Deuda Pública)			
C2. Remanentes de Transferencias Federales Etiquetadas aplicados en el periodo			
VII. Balance Presupuestario de Recursos Etiquetados (VII = A2 + A3.2 – B2 + C2)	**0.00**	**0**	**0**
VIII. Balance Presupuestario de Recursos Etiquetados sin Financiamiento Neto (VIII = VII – A3.2)	**0.00**	**0**	**0**

Arq. Javier Sánchez Sánchez
Director General

Luz Consuelo Castillo Pérez
Coordinadora de la Gestión de Recursos y Administración

INSTITUTO MUNICIPAL DE PLANEACION URBANA Y CONVIVENCIA DE MONTERREY,N.L.

Estado Analítico de Ingresos Detallado - LDF

Del 1 de enero al 31 de Marzo de 2020

(PESOS)

Concepto	Ingresos					Diferencia
	Estimado	Ampliaciones/ (Reducciones)	Modificado	Devengado	Recaudado	
Ingresos de Libre Disposición						
A. Impuestos	-	-	-	-	-	-
B. Cuotas y Aportaciones de Seguridad Social	-	-	-	-	-	-
C. Contribuciones de Mejoras	-	-	-	-	-	-
D. Derechos	-	-	-	-	-	-
E. Productos	-	-	-	-	-	-
F. Aprovechamientos	-	-	-	-	-	-
G. Ingresos por Ventas de Bienes y Servicios	-	-	-	-	-	-
H. Participaciones (H=h1+h2+h3+h4+h5+h6+h7+h8+h9+h10+h11)	-	-	-	-	-	-
h1) Fondo General de Participaciones	-	-	-	-	-	-
h2) Fondo de Fomento Municipal	-	-	-	-	-	-
h3) Fondo de Fiscalización y Recaudación	-	-	-	-	-	-
h4) Fondo de Compensación	-	-	-	-	-	-
h5) Fondo de Extracción de Hidrocarburos	-	-	-	-	-	-
h6) Impuesto Especial Sobre Producción y Servicios	-	-	-	-	-	-
h7) 0.136% de la Recaudación Federal Participable	-	-	-	-	-	-
h8) 3.17% Sobre Extracción de Petróleo	-	-	-	-	-	-
h9) Gasolinas y Diésel	-	-	-	-	-	-
h10) Fondo del Impuesto Sobre la Renta	-	-	-	-	-	-
h11) Fondo de Estabilización de los Ingresos de las Entidades Federativas	-	-	-	-	-	-
I. Incentivos Derivados de la Colaboración Fiscal (I=i1+i2+i3+i4+i5)	-	-	-	-	-	-
i1) Tenencia o Uso de Vehículos	-	-	-	-	-	-
i2) Fondo de Compensación ISAN	-	-	-	-	-	-
i3) Impuesto Sobre Automóviles Nuevos	-	-	-	-	-	-
i4) Fondo de Compensación de Repecos-Intermedios	-	-	-	-	-	-
i5) Otros Incentivos Económicos	-	-	-	-	-	-
J. Transferencias	10,997,440	-	10,997,440	2,749,360	2,749,360	(8,248,080)
K. Convenios	225,000	-	225,000	-	-	(225,000)
k1) Otros Convenios y Subsidios	225,000	-	225,000		-	(225,000)
L. Otros Ingresos de Libre Disposición (L=l1+l2)	-	-	-	-	-	-
l1) Participaciones en Ingresos Locales	-	-	-	-	-	-
l2) Otros Ingresos de Libre Disposición	-	-	-	-	-	-
I. Total de Ingresos de Libre Disposición (I=A+B+C+D+E+F+G+H+I+J+K+L)	**11,222,440**	-	**11,222,440**	**2,749,360**	**2,749,360**	**(8,473,080)**

Ingresos Excedentes de Ingresos de Libre Disposición						
Transferencias Federales Etiquetadas						
A. Aportaciones (A=a1+a2+a3+a4+a5+a6+a7+a8)	-	-	-	-	-	-
a1) Fondo de Aportaciones para la Nómina Educativa y Gasto Operativo	-	-	-	-	-	-
a2) Fondo de Aportaciones para los Servicios de Salud	-	-	-	-	-	-
a3) Fondo de Aportaciones para la Infraestructura Social	-	-	-	-	-	-
a4) Fondo de Aportaciones para el Fortalecimiento de los Municipios y de las Demarcaciones Territoriales del Distrito	-	-	-	-	-	-
a5) Fondo de Aportaciones Múltiples	-	-	-	-	-	-
a6) Fondo de Aportaciones para la Educación Tecnológica y de Adultos	-	-	-	-	-	-
a7) Fondo de Aportaciones para la Seguridad Pública de los Estados y del Distrito Federal	-	-	-	-	-	-
a8) Fondo de Aportaciones para el Fortalecimiento de las Entidades Federativas	-	-	-	-	-	-
B. Convenios (B=b1+b2+b3+b4)	-	-	-	-	-	-
b1) Convenios de Protección Social en Salud	-	-	-	-	-	-
b2) Convenios de Descentralización	-	-	-	-	-	-
b3) Convenios de Reasignación	-	-	-	-	-	-
b4) Otros Convenios y Subsidios	-	-	-	-	-	-
C. Fondos Distintos de Aportaciones (C=c1+c2)	-	-	-	-	-	-
c1) Fondo para Entidades Federativas y Municipios Productores de Hidrocarburos	-	-	-	-	-	-
c2) Fondo Minero	-	-	-	-	-	-
D. Transferencias, Subsidios y Subvenciones, y Pensiones y Jubilaciones	-	-	-	-	-	-
E. Otras Transferencias Federales Etiquetadas	-	-	-	-	-	-
II. Total de Transferencias Federales Etiquetadas (II = A + B + C + D + E)	-	-	-	-	-	-
III. Ingresos Derivados de Financiamientos (III = A)	-	-	-	-	-	-
A. Ingresos Derivados de Financiamientos	-	-	-	-	-	-
IV. Total de Ingresos (IV = I + II + III)	**11,222,440**	-	**11,222,440**	**2,749,360**	**2,749,360**	**(8,473,080)**
Datos Informativos						
1. Ingresos Derivados de Financiamientos con Fuente de Pago de Ingresos de Libre Disposición	-	-	-	-	-	-
2. Ingresos Derivados de Financiamientos con Fuente de Pago de Transferencias Federales Etiquetadas	-	-	-	-	-	-
3. Ingresos Derivados de Financiamientos (3 = 1 + 2)	-	-	-	-	-	-

Arq. Javier Sánchez Sánchez
Director General

Luz Consuelo Castillo Pérez
Coordinadora de la Gestión de Recursos y Administración

INSTITUTO MUNICIPAL DE PLANEACION URBANA Y CONVIVENCIA DE MONTERREY,N.L.
Estado Analítico del Ejercicio del Presupuesto de Egresos Detallado - LDF
Clasificación por Objeto del Gasto (Capítulo y Concepto)
Del 1 de Enero al 31 de Marzo de 2020
(PESOS)

Concepto (c)	Egresos					Subejercicio (e)
	Aprobado (d)	Ampliaciones/ (Reducciones)	Modificado	Devengado	Pagado	
I. Gasto No Etiquetado (I=A+B+C+D+E+F+G+H+I)	**0**	**0**	**0**	**0**	**0**	**0**
A. Servicios Personales (A=a1+a2+a3+a4+a5+a6+a7)	0	0	0	0	0	0
a1) Remuneraciones al Personal de Carácter Permanente			0			0
a2) Remuneraciones al Personal de Carácter Transitorio			0			0
a3) Remuneraciones Adicionales y Especiales			0			0
a4) Seguridad Social			0			0
a5) Otras Prestaciones Sociales y Económicas			0			0
a6) Previsiones			0			0
a7) Pago de Estímulos a Servidores Públicos			0			0
B. Materiales y Suministros (B=b1+b2+b3+b4+b5+b6+b7+b8+b9)	0	0	0	0	0	0
b1) Materiales de Administración, Emisión de Documentos y Artículos Oficiales			0			0
b2) Alimentos y Utensilios			0			0
b3) Materias Primas y Materiales de Producción y Comercialización			0			0
b4) Materiales y Artículos de Construcción y de Reparación			0			0
b5) Productos Químicos, Farmacéuticos y de Laboratorio			0			0
b6) Combustibles, Lubricantes y Aditivos			0			0
b7) Vestuario, Blancos, Prendas de Protección y Artículos Deportivos			0			0
b8) Materiales y Suministros Para Seguridad			0			0
b9) Herramientas, Refacciones y Accesorios Menores			0			0
C. Servicios Generales (C=c1+c2+c3+c4+c5+c6+c7+c8+c9)	0	0	0	0	0	0
c1) Servicios Básicos			0			0
c2) Servicios de Arrendamiento			0			0
c3) Servicios Profesionales, Científicos, Técnicos y Otros Servicios			0			0
c4) Servicios Financieros, Bancarios y Comerciales			0			0
c5) Servicios de Instalación, Reparación, Mantenimiento y Conservación			0			0
c6) Servicios de Comunicación Social y Publicidad			0			0
c7) Servicios de Traslado y Viáticos			0			0
c8) Servicios Oficiales			0			0
c9) Otros Servicios Generales			0			0
D. Transferencias, Asignaciones, Subsidios y Otras Ayudas (D=d1+d2+d3+d4+d5+d6+	0	0	0	0	0	0
d1) Transferencias Internas y Asignaciones al Sector Público			0			0
d2) Transferencias al Resto del Sector Público			0			0
d3) Subsidios y Subvenciones			0			0
d4) Ayudas Sociales			0			0
d5) Pensiones y Jubilaciones			0			0
d6) Transferencias a Fideicomisos, Mandatos y Otros Análogos			0			0
d7) Transferencias a la Seguridad Social			0			0
d8) Donativos			0			0
d9) Transferencias al Exterior			0			0
E. Bienes Muebles, Inmuebles e Intangibles (E=e1+e2+e3+e4+e5+e6+e7+e8+e9)	0	0	0	0	0	0
e1) Mobiliario y Equipo de Administración			0			0
e2) Mobiliario y Equipo Educacional y Recreativo			0			0
e3) Equipo e Instrumental Médico y de Laboratorio			0			0
e4) Vehículos y Equipo de Transporte			0			0
e5) Equipo de Defensa y Seguridad			0			0
e6) Maquinaria, Otros Equipos y Herramientas			0			0
e7) Activos Biológicos			0			0
e8) Bienes Inmuebles			0			0
e9) Activos Intangibles			0			0
e10) Equipo de Computo y Tecnologías de la Información			0			0
F. Inversión Pública (F=f1+f2+f3)	0	0	0	0	0	0
f1) Obra Pública en Bienes de Dominio Público			0			0
f2) Obra Pública en Bienes Propios			0			0
f3) Proyectos Productivos y Acciones de Fomento			0			0
G. Inversiones Financieras y Otras Provisiones (G=g1+g2+g3+g4+g5+g6+g7)	0	0	0	0	0	0
g1) Inversiones Para el Fomento de Actividades Productivas			0			0
g2) Acciones y Participaciones de Capital			0			0
g3) Compra de Títulos y Valores			0			0
g4) Concesión de Préstamos			0			0
g5) Inversiones en Fideicomisos, Mandatos y Otros Análogos			0			0
Fideicomiso de Desastres Naturales (Informativo)			0			0
g6) Otras Inversiones Financieras			0			0
g7) Provisiones para Contingencias y Otras Erogaciones Especiales			0			0
H. Participaciones y Aportaciones (H=h1+h2+h3)	0	0	0	0	0	0
h1) Participaciones			0			0
h2) Aportaciones			0			0
h3) Convenios			0			0
I. Deuda Pública (I=i1+i2+i3+i4+i5+i6+i7)	0	0	0	0	0	0
i1) Amortización de la Deuda Pública			0			0
i2) Intereses de la Deuda Pública			0			0
i3) Comisiones de la Deuda Pública			0			0
i4) Gastos de la Deuda Pública			0			0
i5) Costo por Coberturas			0			0
i6) Apoyos Financieros			0			0
i7) Adeudos de Ejercicios Fiscales Anteriores (ADEFAS)			0			0
II. Gasto Etiquetado (II=A+B+C+D+E+F+G+H+I)	**11,358,092**	**0**	**11,358,092**	**2,052,085**	**2,052,085**	**9,306,007**
A. Servicios Personales (A=a1+a2+a3+a4+a5+a6+a7)	8,846,000	0	8,846,000	1,465,976	1,465,976	7,380,024
a1) Remuneraciones al Personal de Carácter Permanente	7,050,000		7,050,000	1,217,615	1,217,615	5,832,385
a2) Remuneraciones al Personal de Carácter Transitorio			0			0
a3) Remuneraciones Adicionales y Especiales	296,000		296,000	37,619	37,619	258,381
a4) Seguridad Social	1,500,000		1,500,000	210,742	210,742	1,289,258
a5) Otras Prestaciones Sociales y Económicas			0		0	0
a6) Previsiones			0		0	0
a7) Pago de Estímulos a Servidores Públicos			0		0	0
B. Materiales y Suministros (B=b1+b2+b3+b4+b5+b6+b7+b8+b9)	516,000	0	516,000	111,846	111,846	404,154
b1) Materiales de Administración, Emisión de Documentos y Artículos Oficiales	282,000		282,000	26,412	26,412	255,588
b2) Alimentos y Utensilios	48,000		48,000	17,289	17,289	30,711
b3) Materias Primas y Materiales de Producción y Comercialización			0		0	0

b4) Materiales y Artículos de Construcción y de Reparación			0		0	0
b5) Productos Químicos, Farmacéuticos y de Laboratorio			0	107	107	-107
b6) Combustibles, Lubricantes y Aditivos	96,000		96,000	28,000	28,000	68,000
b7) Vestuario, Blancos, Prendas de Protección y Artículos Deportivos	60,000		60,000	20,056	20,056	39,944
b8) Materiales y Suministros Para Seguridad			0		0	0
b9) Herramientas, Refacciones y Accesorios Menores	30,000		30,000	19,982	19,982	10,018
C. Servicios Generales (C=c1+c2+c3+c4+c5+c6+c7+c8+c9)	1,501,084	225,000	1,726,084	377,426	377,426	1,348,658
c1) Servicios Básicos	153,484		153,484	28,032	28,032	125,452
c2) Servicios de Arrendamiento	480,000		480,000	119,501	119,501	360,499
c3) Servicios Profesionales, Científicos, Técnicos y Otros Servicios	564,000		564,000	98,322	98,322	465,678
c4) Servicios Financieros, Bancarios y Comerciales	96,000		96,000	534	534	95,466
c5) Servicios de Instalación, Reparación, Mantenimiento y Conservación	111,600		111,600	53,428	53,428	58,172
c6) Servicios de Comunicación Social y Publicidad	0		0		0	0
c7) Servicios de Traslado y Viáticos	96,000	- **65,000**	31,000	10,445	10,445	20,555
c8) Servicios Oficiales	0	**5,000**	5,000	1,392	1,392	3,608
c9) Otros Servicios Generales	0	**60,000**	60,000	28,115	28,115	31,885
c10)Impuesto sobre Nominas	0	**225,000**	225,000	37,657	37,657	187,343
D. Transferencias, Asignaciones, Subsidios y Otras Ayudas (D=d1+d2+d3+d4+d5+d6+	225,000	-225,000	0	0	0	0
d1) Transferencias Internas y Asignaciones al Sector Público	0	0	0	0	0	0
d2) Transferencias al Resto del Sector Público	0	0	0	0	0	0
d3) Subsidios y Subvenciones	225,000	-225,000	0	0	0	0
d4) Ayudas Sociales	0	0	0	0	0	0
d5) Pensiones y Jubilaciones	0	0	0	0	0	0
d6) Transferencias a Fideicomisos, Mandatos y Otros Análogos	0	0	0	0	0	0
d7) Transferencias a la Seguridad Social	0	0	0	0	0	0
d8) Donativos	0	0	0	0	0	0
d9) Transferencias al Exterior	0	0	0	0	0	0
E. Bienes Muebles, Inmuebles e Intangibles (E=e1+e2+e3+e4+e5+e6+e7+e8+e9)	270,008	0	270,008	96,837	96,837	173,171
e1) Mobiliario y Equipo de Administración			0		0	0
e2) Mobiliario y Equipo Educacional y Recreativo	30,008	**60,000**	90,008	96,837	96,837	-6,829
e3) Equipo e Instrumental Médico y de Laboratorio			0		0	0
e4) Vehículos y Equipo de Transporte	200,000	- **60,000**	140,000		0	140,000
e5) Equipo de Defensa y Seguridad			0		0	0
e6) Maquinaria, Otros Equipos y Herramientas			0		0	0
e7) Activos Biológicos			0		0	0
e8) Bienes Inmuebles			0		0	0
e9) Activos Intangibles			0		0	0
e10) Equipo de Computo y Tecnologías de la Información	40,000		40,000		0	40,000
F. Inversión Pública (F=f1+f2+f3)	0	0	0	0	0	0
f1) Obra Pública en Bienes de Dominio Público	0	0	0			0
f2) Obra Pública en Bienes Propios	0	0	0			0
f3) Proyectos Productivos y Acciones de Fomento	0	0	0			0
G. Inversiones Financieras y Otras Provisiones (G=g1+g2+g3+g4+g5+g6+g7)	0	0	0	0	0	0
g1) Inversiones Para el Fomento de Actividades Productivas	0	0	0			0
g2) Acciones y Participaciones de Capital	0	0	0			0
g3) Compra de Títulos y Valores	0	0	0			0
g4) Concesión de Préstamos	0	0	0			0
g5) Inversiones en Fideicomisos, Mandatos y Otros Análogos	0	0	0			0
Fideicomiso de Desastres Naturales (Informativo)	0	0	0			0
g6) Otras Inversiones Financieras	0	0	0			0
g7) Provisiones para Contingencias y Otras Erogaciones Especiales	0	0	0			0
H. Participaciones y Aportaciones (H=h1+h2+h3)	0	0	0	0	0	0
h1) Participaciones	0	0	0			0
h2) Aportaciones	0	0	0			0
h3) Convenios	0	0	0			0
I. Deuda Pública (I=i1+i2+i3+i4+i5+i6+i7)	0	0	0	0	0	0
i1) Amortización de la Deuda Pública	0		0			0
i2) Intereses de la Deuda Pública	0		0			0
i3) Comisiones de la Deuda Pública	0		0			0
i4) Gastos de la Deuda Pública	0		0			0
i5) Costo por Coberturas	0		0			0
i6) Apoyos Financieros	0		0			0
i7) Adeudos de Ejercicios Fiscales Anteriores (ADEFAS)	0		0	0	0	0
III. Total de Egresos (III = I + II)	**11,358,092**	**0**	**11,358,092**	**2,052,085**	**2,052,085**	**9,306,007**

Arq. Javier Sánchez Sánchez
Director General

Luz Consuelo Castillo Pérez
Coordinadora de la Gestión de Recursos y Administración

6

INSTITUTO MUNICIPAL DE PLANEACION URBANA Y CONVIVENCIA DE MONTERREY,N.L.
Estado Analítico del Ejercicio del Presupuesto de Egresos Detallado - LDF
Clasificación Administrativa
Del 1 de Enero al 31 de Marzo 2020
(PESOS)

Concepto (c)	Egresos					Subejercicio (e)
	Aprobado (d)	Ampliaciones/ (Reducciones)	Modificado	Devengado	Pagado	
I. Gasto No Etiquetado (I=A+B+C+D+E+F+G+H)	-	-	-	-	-	-
A. Dependencia o Unidad Administrativa 1			-			-
B. Dependencia o Unidad Administrativa 2			-			-
C. Dependencia o Unidad Administrativa 3			-			-
D. Dependencia o Unidad Administrativa 4			-			-
E. Dependencia o Unidad Administrativa 5			-			-
F. Dependencia o Unidad Administrativa 6			-			-
G. Dependencia o Unidad Administrativa 7			-			-
H. Dependencia o Unidad Administrativa xx			-			-
II. Gasto Etiquetado (II=A+B+C+D+E+F+G+H)	**11,358,092**	**-**	**11,358,092**	**2,052,085**	**2,052,085**	**9,306,007**
A. Dependencia o Unidad Administrativa 1	11,358,092	-	11,358,092	2,052,085	2,052,085	9,306,007
B. Dependencia o Unidad Administrativa 2			-			-
C. Dependencia o Unidad Administrativa 3			-			-
D. Dependencia o Unidad Administrativa 4			-			-
E. Dependencia o Unidad Administrativa 5			-			-
F. Dependencia o Unidad Administrativa 6			-			-
G. Dependencia o Unidad Administrativa 7			-			-
H. Dependencia o Unidad Administrativa xx			-			-
III. Total de Egresos (III = I + II)	**11,358,092**	**-**	**11,358,092**	**2,052,085**	**2,052,085**	**9,306,007**

Arq. Javier Sánchez Sánchez
Director General

Luz Consuelo Castillo Pérez
Coordinadora de la Gestión de Recursos y Administración

INSTITUTO MUNICIPAL DE PLANEACION URBANA Y CONVIVENCIA DE MONTERREY,N.L.
Estado Analítico del Ejercicio del Presupuesto de Egresos Detallado - LDF
Clasificación de Servicios Personales por Categoría
Del 1 de Enero al 31 de Marzo de 2020
(PESOS)

Concepto (c)	Egresos					Subejercicio (e)
	Aprobado (d)	Ampliaciones/ (Reducciones)	Modificado	Devengado	Pagado	
I. Gasto No Etiquetado (I=A+B+C+D+E+F)	**0**	**0**	**0**	**0**	**0**	**0**
A. Personal Administrativo y de Servicio Público	0	0	0	0	0	0
B. Magisterio			0			0
C. Servicios de Salud (C=c1+c2)			0			0
c1) Personal Administrativo			0			0
c2) Personal Médico, Paramédico y afín			0			0
D. Seguridad Pública			0			0
E. Gastos asociados a la implementación de nuevas leyes federales o reformas a las mismas (E = e1 + e2)			0			0
e1) Nombre del Programa o Ley 1			0			0
e2) Nombre del Programa o Ley 2			0			0
F. Sentencias laborales definitivas			0			0
II. Gasto Etiquetado (II=A+B+C+D+E+F)	**8,846,000**	**0**	**8,846,000**	**1,465,976**	**1,465,976**	**7,380,024**
A. Personal Administrativo y de Servicio Público	8,846,000	0	8,846,000	1,465,976	1,465,976	7,380,024
B. Magisterio			0			0
C. Servicios de Salud (C=c1+c2)			0			0
c1) Personal Administrativo			0			0
c2) Personal Médico, Paramédico y afín			0			0
D. Seguridad Pública			0			0
E. Gastos asociados a la implementación de nuevas leyes federales o reformas a las mismas (E = e1 + e2)			0			0
e1) Nombre del Programa o Ley 1			0			0
e2) Nombre del Programa o Ley 2			0			0
F. Sentencias laborales definitivas			0			0
III. Total del Gasto en Servicios Personales (III = I + II)	**8,846,000**	**0**	**8,846,000**	**1,465,976**	**1,465,976**	**7,380,024**

Arq. Javier Sánchez Sánchez
Director General

Luz Consuelo Castillo Pérez
Coordinadora de la Gestión de Recursos y Administración

CIUDAD DE
MONTERREY

IMPLAN©MTY

El Arq. Javier Sánchez Sánchez, hace de su conocimiento la primer modificación de el Presupuesto de Egresos del ejercicio 2020 del Instituto Municipal de Planeación Urbana y Convivencia de Monterrey, Nuevo León.

INSTITUTO MUNICIPAL DE PLANEACION URBANA Y CONVIVENCIA DE MONTERREY NUEVO LEON Presupuesto de Egresos para el Ejercicio Fiscal 2020	
Clasificador por Objeto de del Gasto Total	Importe 11,358,091.61
Servicios Personales	**8,846,000.00**
Remuneraciones al Personal de Carácter Permanente	7,050,000.00
Seguridad Social	1,500,000.00
Remuneraciones Adicionales y Especiales	296,000.00
Otras Prestaciones Sociales y Economicas	-
Subsidios y Subvenciones	-
Materiales y Suministros	**516,000.00**
Materiales de Administracion, Emision de Documentos y Articulos oficiales	282,000.00
Alimentos y Utensilios	48,000.00
Combustibles, Lubricantes y Aditivos	96,000.00
Materiales y Suministros para seguridad	-
Vestuario,Blancos,Prendas de Proteccion y Articulos Deportivos	60,000.00
Herramientas, Refacciones y Accesorios Menores	30,000.00
Servicios Generales	**1,726,083.61**
Servicios Basicos	153,483.61
Servicios de Arrendamiento	480,000.00
Servicios Profesionales, Cientificos,Técnicos y Otros Servicios	564,000.00
Servicios Financieros, Bancarios y Comerciales	96,000.00
Servicios de Publicidad	-
Servicios de Instalación, Reparación,Mantenimiento y Conservación	111,600.00
Servicios de Traslado y Viaticos	31,000.00
Impuesto sobre Nomina y otros que se deriven de una relación laboral	225,000.00
Servicios Oficiales	5,000.00
Otros Servicios Generales	60,000.00
Bienes Muebles, Inmuebles e Intangibles	**270,008**
Mobiliario y Equipo de Administracion	30,008
Vehiculos y Equipo de Transporte	200,000.00
Equipo de Computo y Tecnologias de la Informacion	40,000.00
Mobiliario y Equipo Educacional y Recreativo	-
IMPUESTOS EJERCICIOS ANTERIORES (ADEFA)	-

INSTITUTO MUNICIPAL DE PLANEACION URBANA Y CONVIVENCIA DE MONTERREY,N.L. Presupuesto de Egresos para el Ejercicio Fiscal 2020 Clasificacion Administrativa	
Total	11,358,091.61
Poder Ejecutivo	
Poder Legislativo	
Poder Judicial	
Organos Autonomos	
Otras Entidades Paraestatales y Organismos	
INSTITUTO MUNICIPAL DE PLANEACION URBANA Y CONVIVENCIA DE MONTERREY,N.L.	11,358,091.61

INSTITUTO MUNICIPAL DE PLANEACION URBANA Y CONVIVENCIA DE MONTERREY,N.L. Presupuesto de Egresos para el Ejercicio Fiscal 2020 Clasificacion Funcional del Gasto	
Total	11,358,091.61
Gobierno	
Desarrollo Social	
Desarrollo Economico	
Otras no clasificadas en funciones anteriores	
INSTITUTO MUNICIPAL DE PLANEACION URBANA Y CONVIVENCIA DE MONTERREY,N.L.	11,358,091.61

CIUDAD DE
MONTERREY

IMPLAN MTY

INSTITUTO MUNICIPAL DE PLANEACION URBANA Y CONVIVENCIA DE MONTERREY,N.L. Presupuesto de Egresos para el Ejercicio Fiscal 2020 Clasificacion por Objeto de Gasto	
Total	11,358,091.61
Gasto Corriente	11,088,083.61
Gasto de Capital	270,008.00
Amortizacion de la deuda y disminucion de pasivos	
INSTITUTO MUNICIPAL DE PLANEACION URBANA Y CONVIVENCIA	

INSTITUTO MUNICIPAL DE PLANEACION URBANA Y CONVIVENCIA DE MONTERREY,N.L. Presupuesto de Egresos para el Ejercicio Fiscal 2020 Prioridades de Gasto
Servicios Personales
Servicios Oficiales
Servicios Básicos

INSTITUTO MUNICIPAL DE PLANEACION URBANA Y CONVIVENCIA DE MONTERREY,N.L. Presupuesto de Egresos para el Ejercicio Fiscal 2020 Programas y Proyectos	
Plan Parcial Penal del Topo Chico	
Topografía y Proyecto Ocampo-Humbolt	
Atlas de Riesgo	
Plan Parcial Zona Infuencia Santa Lucía-Fundidora	
TOTAL PROGRAMAS	-

INSTITUTO MUNICIPAL DE PLANEACION URBANA Y CONVIVENCIA DE MONTERREY NUEVO LEON			
PLAZA/PUESTO AUTORIZADAS EJERCICIO 2020	NUMERO DE PLAZAS	REMUNERACIONES NETO QUINCENAL	
DIRECTOR GENERAL	1	20,000.00	50,000.00
ASESOR	5	10,000.00	30,000.00
COORDINADOR	5	12,500.00	25,000.00
JEFE DE AREA	5	9,000.00	20,000.00
ASISTENTE	3	7,000.00	15,000.00
SECRETARIA	3	5,000.00	10,000.00
CHOFER	1	4,000.00	9,000.00
INTENDENTE	2	3,000.00	5,000.00
AUXILIAR	3	6,000.00	12,000.00
PROYECTISTA	4	6,000.00	12,000.00

ARQ. JAVIER SANCHEZ SANCHEZ
Director General del Instituto Municipal de Planeación Urbana y Convivencia de Monterrey, N.L.
La presentación para dar cumplimiento con el Artículo 133 de la Ley Organica de la Administración Pública Municipal .