

INSTITUTO MUNICIPAL DE PLANEACION URBANA Y CONVIVENCIA DE MONTERREY

ESTADO DE SITUACION FINANCIERA

Junio De 2021 y 2020

Fecha : 26/Jun/2021  
Hora : 12:28:09

ACTIVO	2021	2020	PASIVO	2021	2020
<b>ACTIVO CIRCULANTE</b>			<b>PASIVO CIRCULANTE</b>		
Efectivo y Equivalentes	1,467,998.19	700,657.24	Cuentas por Pagar a Corto Plazo	300,422.76	702,603.63
Derechos a Recibir Efectivo o Equivalentes	53,350.00	45,000.00	Documentos por Pagar a Corto Plazo	0.00	0.00
Derechos a Recibir Bienes o Servicios	0.00	0.00	Porción a Corto Plazo de la Deuda Pública a Largo Plazo	0.00	0.00
Inventarios	0.00	0.00	Títulos y Valores a Corto Plazo	0.00	0.00
Almacenes	0.00	0.00	Pasivos Diferidos a Corto Plazo	0.00	0.00
Estimación por Pérdida o Deterioro de Activos Circulantes	0.00	0.00	Fondos y Bienes de Terceros en Garantía y/o Administración a Corto Plazo	0.00	0.00
Otros Activos Circulantes	0.00	0.00	Provisiones a Corto Plazo	0.00	0.00
<b>TOTAL DE ACTIVO CIRCULANTE</b>	<b>1,521,348.19</b>	<b>745,657.24</b>	Otros Pasivos a Corto Plazo	0.00	0.00
<b>ACTIVO NO CIRCULANTE</b>			<b>TOTAL DE PASIVO CIRCULANTE</b>	<b>300,422.76</b>	<b>702,603.63</b>
Inversiones Financieras a Largo Plazo	0.00	0.00	<b>PASIVO NO CIRCULANTE</b>		
Derechos a Recibir Efectivo o Equivalentes a Largo Plazo	0.00	0.00	Cuentas por Pagar a Largo Plazo	0.00	0.00
Bienes Inmuebles, Infraestructura y Construcciones en Proceso	0.00	0.00	Documentos por Pagar a Largo Plazo	0.00	0.00
Bienes Muebles	1,710,994.13	1,708,210.13	Deuda Pública a Largo Plazo	0.00	0.00
Activos Intangibles	0.00	0.00	Pasivos Diferidos a Largo Plazo	0.00	0.00
Depreciación, Deterioro y Amortización Acumulada de Bienes	-1,115,105.19	-996,189.57	Fondos y Bienes de Terceros en Garantía y/o Administración a Largo Plazo	0.00	0.00
Activos Diferidos	0.00	0.00	Provisiones a Largo Plazo	0.00	0.00
Estimación por Pérdida o Deterioro de Activos no Circulantes	0.00	0.00	<b>TOTAL DE PASIVO NO CIRCULANTE</b>	<b>0.00</b>	<b>0.00</b>
Otros Activos no Circulantes	0.00	0.00	<b>TOTAL PASIVO:</b>	<b>300,422.76</b>	<b>702,603.63</b>
<b>TOTAL DE ACTIVO NO CIRCULANTE</b>	<b>595,888.94</b>	<b>712,020.56</b>			
<b>TOTAL ACTIVO:</b>	<b>2,117,237.13</b>	<b>1,457,677.80</b>			

**HACIENDA PUBLICA/PATRIMONIO**

**HACIENDA PÚBLICA/PATRIMONIO CONTRIBUIDO**

Aportaciones	0.00	0.00
Donaciones de Capital	0.00	0.00
Actualización de la Hacienda Pública/Patrimonio	0.00	0.00

**HACIENDA PÚBLICA/PATRIMONIO GENERADO**

Resultados del Ejercicio (Ahorro/Desahorro)	1,061,740.20	-53,326.81
Resultados de Ejercicios Anteriores	679,674.17	733,000.98
Revalúos	0.00	0.00
Reservas	0.00	0.00
Rectificaciones de Resultados de Ejercicios Anteriores	75,400.00	75,400.00

INSTITUTO MUNICIPAL DE PLANEACION URBANA Y CONVIVENCIA DE MONTERREY  
ESTADO DE SITUACION FINANCIERA  
Junio De 2021 y 2020

Fecha : 26/Jul/2021  
Hora : 12:28:09

**HACIENDA PUBLICA/PATRIMONIO**

**EXCESO O INSUFICIENCIA EN LA ACTUALIZACION DE LA  
HACIENDA PUBLICA/PATRIMONIO**

Resultado por Posición Monetaria	0.00	0.00
Resultado por Tenencia de Activos no Monetarios	0.00	0.00
<b>TOTAL HACIENDA PUBLICA/PATRIMONIO:</b>	<b>1,816,814.37</b>	<b>755,074.17</b>

**TOTAL PASIVO Y HACIENDA  
PUBLICA/PATRIMONIO:**

**2,117,237.13**      **1,457,677.80**



ARQ. PEDRO SANDOVAL VÁZQUEZ  
ENCARGADO DEL DESPACHO DE LA DIRECCIÓN GENERAL

"Bajo protesta de decir verdad declaramos que los Estados Financieros y sus notas, son razonablemente correctos y son responsabilidad del emisor"



C.P. LUZ CONSUELO CASTILLO PÉREZ  
COORDINADORA DE GESTIÓN DE RECURSOS Y ADMINISTRACIÓN

INSTITUTO MUNICIPAL DE PLANEACION URBANA Y CONVIVENCIA DE MONTERREY

ESTADO DE ACTIVIDADES

Fecha : 26/Jul/2021  
Hora : 12:54:16

Junio De 2021 y 2020

<b>INGRESOS Y OTROS BENEFICIOS</b>	<b>2021</b>	<b>2020</b>
<b>INGRESOS DE GESTIÓN</b>		
Impuestos	0.00	0.00
Cuotas y Aportaciones de Seguridad Social	0.00	0.00
Contribuciones de Mejoras	0.00	0.00
Derechos	0.00	0.00
Productos	0.00	0.00
Aprovechamientos	0.00	0.00
Ingresos por Venta de Bienes y Prestación de Servicios	0.00	8,793.10
Ingresos no Comprendidos en Isa Fracciones de la Ley de Ingresos Causados en Ejercicios Fiscales Anteriores Pendiente de Liquidación o Pago (Derogado)	0.00	0.00
	0.00	8,793.10
<b>PARTICIPACIONES, APORTACIONES, CONVENIOS, INCENTIVOS DERIVADOS DE LA COLABORACION FISCAL, FONDOS DISTINTOS DE APORTACIONES, TRANSFERENCIAS, ASIGNACIONES, SUBSIDIOS Y SUB.</b>		
Participaciones, Aportaciones, Convenios, Incentivos Derivados de la Colaboración Fiscal y Fondos Distintos de Aportaciones	0.00	0.00
Transferencias, Asignaciones, Subsidios y Subvenciones, y Pensiones y Jubilaciones	5,498,719.81	10,997,439.61
	5,498,719.81	10,997,439.61
<b>OTROS INGRESOS Y BENEFICIOS</b>		
Ingresos Financieros	0.00	0.00
Incremento por Variación de Inventarios	0.00	0.00
Disminución del Exceso de Estimaciones por Pérdida o Deterioro u Obsolescencia	0.00	0.00
Disminución del Exceso de Provisiones	0.00	0.00
Otros Ingresos y Beneficios Varios	0.00	0.00
	0.00	0.00
<b>TOTAL DE INGRESOS Y OTROS BENEFICIOS</b>	<b>5,498,719.81</b>	<b>11,006,232.71</b>
<b>GASTOS Y OTRAS PERDIDAS</b>		
<b>GASTOS DE FUNCIONAMIENTO</b>		
Servicios Personales	3,108,036.85	8,121,880.26
Materiales y Suministros	219,148.75	572,143.70
Servicios Generales	990,878.39	2,147,048.70
	4,318,063.99	10,841,072.66
<b>TRANSFERENCIAS, ASIGNACIONES, SUBSIDIOS Y OTRAS AYUDAS</b>		
Transferencias Internas y Asignaciones al Sector Público	0.00	0.00
Transferencias al Resto del Sector Público	0.00	0.00
Subsidios y Subvenciones	0.00	0.00
Ayudas Sociales	0.00	0.00
Pensiones y Jubilaciones	0.00	0.00
Transferencias a Fideicomisos, Mandatos y Contratos Análogos	0.00	0.00
Transferencias a la Seguridad Social	0.00	0.00
Donativos	0.00	0.00
Transferencias al Exterior	0.00	0.00
	0.00	0.00
<b>PARTICIPACIONES Y APORTACIONES</b>		
Participaciones	0.00	0.00
Aportaciones	0.00	0.00
Convenios	0.00	0.00
	0.00	0.00
<b>INTERESES, COMISIONES Y OTROS GASTOS DE LA DEUDA PÚBLICA</b>		
Intereses de la Deuda Pública	0.00	0.00
Comisiones de la Deuda Pública	0.00	0.00
Gastos de la Deuda Pública	0.00	0.00
Costo por Coberturas	0.00	0.00
Apoyos Financieros	0.00	0.00
	0.00	0.00

INSTITUTO MUNICIPAL DE PLANEACION URBANA Y CONVIVENCIA DE MONTERREY

ESTADO DE ACTIVIDADES

Fecha : 26/Jul/2021  
 Hora : 12:54:16

Junio De 2021 y 2020

<b>GASTOS Y OTRAS PERDIDAS</b>	<b>2021</b>	<b>2020</b>
<b>OTROS GASTOS Y PERDIDAS EXTRAORDINARIAS</b>		
Estimaciones, Depreciaciones, Deterioros, Obsolescencia y Amortizaciones	118,915.62	205,214.84
Provisiones	0.00	0.00
Disminución de Inventarios	0.00	0.00
Aumento por Insuficiencia de Estimaciones por Pérdida o Deterioro u Obsolescencia	0.00	13,272.02
Aumento por Insuficiencia de Provisiones	0.00	0.00
Otros Gastos	0.00	0.00
	<u>118,915.62</u>	<u>218,486.86</u>
<b>Inversión Pública</b>		
Inversión Pública no Capitalizable	0.00	0.00
	<u>0.00</u>	<u>0.00</u>
<b>TOTAL DE GASTOS Y OTRAS PERDIDAS</b>	<u>4,436,979.61</u>	<u>11,059,559.52</u>
<b>RESULTADOS DEL EJERCICIO (AHORRO/DESAHORRO)</b>	<u>1,061,740.20</u>	<u>-53,326.81</u>



ARQ. PEDRO SANDOVAL VÁZQUEZ  
 ENCARGADO DEL DESPACHO DE LA DIRECCIÓN GENERAL



C.P. LUZ CONSUELO CASTILLO PÉREZ  
 COORDINADORA DE GESTIÓN DE RECURSOS Y ADMINISTRACIÓN

"Bajo protesta de decir verdad declaramos que los Estados Financieros y sus notas, son razonablemente correctos y son responsabilidad del emisor"

**INSTITUTO MUNICIPAL DE PLANEACION URBANA Y CONVIVENCIA DE MONTERREY**  
ESTADO DE VARIACION EN LA HACIENDA PUBLICA

A Junio De 2021

Fecha : 26/07/2021  
Hora : 01:53:35 p. m.

CONCEPTO	HACIENDA PUBLICA/PATRIMONIO CONTRIBUIDO	HACIENDA PÚBLICA/PATRIMONIO GENERADO DE EJERCICIOS ANTERIORES	HACIENDA PÚBLICA/PATRIMONIO GENERADO DEL EJERCICIO	EXCESO O INSUFICIENCIA EN LA ACTUACION DE LA HACIENDA PUBLICA / PATRIMONIO	TOTAL
<b>HACIENDA PÚBLICA/PATRIMONIO CONTRIBUIDO NETO DE 2020</b>	<b>0.00</b>				<b>0.00</b>
Aportaciones	0.00				0.00
Donaciones de Capital	0.00				0.00
Actualización de la Hacienda Pública/Patrimonio	0.00				0.00
<b>HACIENDA PÚBLICA/PATRIMONIO GENERADO NETO DE 2020</b>		<b>808,400.98</b>	<b>-53,326.81</b>		<b>755,074.17</b>
Resultados del Ejercicio (Ahorro/Desahorro)		733,000.98	-53,326.81		-53,326.81
Resultados de Ejercicios Anteriores		0.00			0.00
Revalúos		0.00			0.00
Reservas		0.00			0.00
Rectificaciones de Resultados de Ejercicios Anteriores		75,400.00			75,400.00
<b>EXCESO O INSUFICIENCIA EN LA ACTUALIZACION DE LA HACIENDA PUBLICA/PATRIMONIO NETO DE 2020</b>				<b>0.00</b>	<b>0.00</b>
Resultado por Posición Monetaria				0.00	0.00
Resultado por Tenencia de Activos no Monetarios				0.00	0.00
<b>HACIENDA PÚBLICA/PATRIMONIO NETO FINAL DE 2020</b>	<b>0.00</b>	<b>808,400.98</b>	<b>-53,326.81</b>		<b>755,074.17</b>
<b>CAMBIOS EN LA HACIENDA PÚBLICA/PATRIMONIO CONTRIBUIDO NETO DE 2021</b>	<b>0.00</b>				<b>0.00</b>
Aportaciones	0.00				0.00
Donaciones de Capital	0.00				0.00
Actualización de la Hacienda Pública/Patrimonio	0.00				0.00
<b>VARIACIONES DE LA HACIENDA PÚBLICA/PATRIMONIO GENERADO NETO DE 2021</b>		<b>-53,326.81</b>	<b>1,115,067.01</b>		<b>1,061,740.20</b>
Resultados del Ejercicio (Ahorro/Desahorro)		-53,326.81	1,061,740.20		1,061,740.20
Resultados de Ejercicios Anteriores		0.00	53,326.81		53,326.81
Revalúos		0.00			0.00
Reservas		0.00			0.00
Rectificaciones de Resultados de Ejercicios Anteriores		0.00			0.00
<b>CAMBIOS EN EL EXCESO O INSUFICIENCIA EN LA ACTUALIZACION DE LA HACIENDA PUBLICA/PATRIMONIO NETO DE 2021</b>				<b>0.00</b>	<b>0.00</b>
Resultado por Posición Monetaria				0.00	0.00
Resultado por Tenencia de Activos no Monetarios				0.00	0.00
<b>Hacienda Publica / Patrimonio Neto Final de 2021</b>	<b>0.00</b>	<b>755,074.17</b>	<b>1,061,740.20</b>	<b>0.00</b>	<b>1,816,814.37</b>

ARQ. PEDRO SANDOVAL VAZQUEZ  
ENCARGADO DEL DESPACHO DE LA DIRECCIÓN GENERAL

C.P. LUZ CONSUELO CASTILLO PÉREZ  
COORDINADORA DE GESTIÓN DE RECURSOS Y ADMINISTRACIÓN

"Bajo protesta de decir verdad declaramos que los Estados Financieros y sus notas, son razonablemente correctos y son responsabilidad del emisor"

**INSTITUTO MUNICIPAL DE PLANEACION URBANA Y CONVIVENCIA DE MONTERREY**  
**ESTADO DE CAMBIOS EN LA SITUACION FINANCIERA**

Fecha : 26/Jul/2021  
 Hora : 12:53:07

**A Junio De 2021**

	ORIGEN	APLICACIÓN
<b>ACTIVO</b>	<b><u>118,915.62</u></b>	<b><u>778,474.95</u></b>
<b>ACTIVO CIRCULANTE</b>	<b>0.00</b>	<b>775,690.95</b>
Efectivo y Equivalentes	0.00	767,340.95
Derechos a Recibir Efectivo o Equivalentes	0.00	8,350.00
Derechos a Recibir Bienes o Servicios	0.00	0.00
Inventarios	0.00	0.00
Almacenes	0.00	0.00
Estimación por Pérdida o Deterioro de Activos Circulantes	0.00	0.00
Otros Activos Circulantes	0.00	0.00
<b>ACTIVO NO CIRCULANTE</b>	<b>118,915.62</b>	<b>2,784.00</b>
Inversiones Financieras a Largo Plazo	0.00	0.00
Derechos a Recibir Efectivo o Equivalentes a Largo Plazo	0.00	0.00
Bienes Inmuebles, Infraestructura y Construcciones en Proceso	0.00	0.00
Bienes Muebles	0.00	2,784.00
Activos Intangibles	0.00	0.00
Depreciación, Deterioro y Amortización Acumulada de Bienes	118,915.62	0.00
Activos Diferidos	0.00	0.00
Estimación por Pérdida o Deterioro de Activos no Circulantes	0.00	0.00
Otros Activos no Circulantes	0.00	0.00
<b>PASIVO</b>	<b><u>0.00</u></b>	<b><u>402,180.87</u></b>
<b>PASIVO CIRCULANTE</b>	<b>0.00</b>	<b>402,180.87</b>
Cuentas por Pagar a Corto Plazo	0.00	402,180.87
Documentos por Pagar a Corto Plazo	0.00	0.00
Porción a Corto Plazo de la Deuda Pública a Largo Plazo	0.00	0.00
Títulos y Valores a Corto Plazo	0.00	0.00
Pasivos Diferidos a Corto Plazo	0.00	0.00
Fondos y Bienes de Terceros en Garantía y/o Administración a Corto Plazo	0.00	0.00
Provisiones a Corto Plazo	0.00	0.00
Otros Pasivos a Corto Plazo	0.00	0.00
<b>PASIVO NO CIRCULANTE</b>	<b>0.00</b>	<b>0.00</b>
Cuentas por Pagar a Largo Plazo	0.00	0.00
Documentos por Pagar a Largo Plazo	0.00	0.00
Deuda Pública a Largo Plazo	0.00	0.00
Pasivos Diferidos a Largo Plazo	0.00	0.00
Fondos y Bienes de Terceros en Garantía y/o Administración a Largo Plazo	0.00	0.00

**INSTITUTO MUNICIPAL DE PLANEACION URBANA Y CONVIVENCIA DE MONTERREY**  
**ESTADO DE CAMBIOS EN LA SITUACION FINANCIERA**

Fecha : 26/Jul/2021  
 Hora : 12:53:07

**A Junio De 2021**

	ORIGEN	APLICACIÓN
<b>PASIVO</b>	<b>0.00</b>	<b>402,180.87</b>
<b>PASIVO NO CIRCULANTE</b>	<b>0.00</b>	<b>0.00</b>
Provisiones a Largo Plazo	0.00	0.00
<b>HACIENDA PUBLICA/PATRIMONIO</b>	<b>1,115,067.01</b>	<b>53,326.81</b>
<b>HACIENDA PÚBLICA/PATRIMONIO CONTRIBUIDO</b>	<b>0.00</b>	<b>0.00</b>
Aportaciones	0.00	0.00
Donaciones de Capital	0.00	0.00
Actualización de la Hacienda Pública/Patrimonio	0.00	0.00
<b>HACIENDA PÚBLICA/PATRIMONIO GENERADO</b>	<b>1,115,067.01</b>	<b>53,326.81</b>
Resultados del Ejercicio (Ahorro/Desahorro)	1,115,067.01	0.00
Resultados de Ejercicios Anteriores	0.00	53,326.81
Revalúos	0.00	0.00
Reservas	0.00	0.00
Rectificaciones de Resultados de Ejercicios Anteriores	0.00	0.00
<b>EXCESO O INSUFICIENCIA EN LA ACTUALIZACION DE LA HACIENDA PUBLICA/PATRIMONIO</b>	<b>0.00</b>	<b>0.00</b>
Resultado por Posición Monetaria	0.00	0.00
Resultado por Tenencia de Activos no Monetarios	0.00	0.00
<b>SUMAS IGUALES</b>	<b>1,233,982.63</b>	<b>1,233,982.63</b>



ARQ. PEDRO SANDOVAL VÁZQUEZ  
 ENCARGADO DEL DESPACHO DE LA DIRECCIÓN GENERAL



C.P. LUZ CONSUELO CASTILLO PÉREZ  
 COORDINADORA DE GESTIÓN DE RECURSOS Y ADMINISTRACIÓN

**"Bajo protesta de decir verdad declaramos que los Estados Financieros y sus notas son razonablemente correctos y son responsabilidad del emisor"**

**INSTITUTO MUNICIPAL DE PLANEACIÓN URBANA Y CONVIVENCIA DE MONTERREY**

**Estado de Flujos de Efectivo**

**De Enero a Junio del 2021**

Fecha: 26/Jul/2021

Hora: 11:22:37 a. m.

	2021	2020
<b>Origen</b>	\$ 5,498,719.81	\$ 11,098,938
Impuestos		
Cuotas y Aportaciones de Seguridad Social		
Contribuciones de Mejoras		
Derechos		
Productos		
Aprovechamientos		
Ingresos por Venta de Bienes y Prestación de Servicios		8,793
Participaciones, Aportaciones, Convenios, Incentivos Derivados de la Colaboración Fiscal y Fondos Distintos de Aportaciones		0
Transferencias, Asignaciones, Subsidios y Subvenciones, y Pensiones y Jubilaciones	5,498,719.81	10,997,440
Otros Orígenes de Operación	0.00	92,705
<b>Aplicación</b>	\$ 4,728,594.86	\$ 12,933,763
Servicios Personales	3,108,036.85	8,121,880
Materiales y Suministros	219,148.75	572,144
Servicios Generales	990,878.39	2,147,049
Transferencias Internas y Asignaciones al Sector Público		
Transferencias al resto del Sector Público		
Subsidios y Subvenciones		
Ayudas Sociales		
Pensiones y Jubilaciones		
Transferencias a Fideicomisos, Mandatos y Contratos Análogos		
Transferencias a la Seguridad Social		
Donativos		
Transferencias al Exterior		
Participaciones		
Aportaciones		
Convenios		
Otras Aplicaciones de Operación	410,530.87	2,092,690
<b>Flujos Netos de Efectivo por Actividades de Operación</b>	\$ 770,124.95	-\$ 1,834,825
<b>Flujos de Efectivo de las Actividades de Inversión</b>		
<b>Origen</b>	\$ -	43,512
Bienes Inmuebles, Infraestructura y Construcciones en Proceso	0.00	



Bienes Muebles		0.00		43,512
Otros Orígenes de Inversión				0
<b>Aplicación</b>	\$	<b>2,784.00</b>		184,068
Bienes Inmuebles, Infraestructura y Construcciones en Proceso		2,784.00		0
Bienes Muebles				184,068
Otras Aplicaciones de Inversión				
<b>Flujos Netos de Efectivo por Actividades de Inversión</b>	<b>-\$</b>	<b>2,784.00</b>	<b>-\$</b>	<b>140,556</b>
<b>Flujo de Efectivo de las Actividades de Financiamiento</b>				
<b>Origen</b>				0
Endeudamiento Neto				
Interno				
Externo				
<b>Otros Orígenes de Financiamiento</b>				0
<b>Aplicación</b>				0
Servicios de la Deuda				
Interno				
Externo				
<b>Otras Aplicaciones de Financiamiento</b>				
<b>Flujos Netos de Efectivo por Actividades de Financiamiento</b>	<b>\$</b>	<b>-</b>	<b>\$</b>	<b>-</b>
<b>Incremento/Disminución Neta en el Efectivo y Equivalentes al Efectivo</b>	<b>\$</b>	<b>767,340.95</b>	<b>-\$</b>	<b>1,975,381</b>
<b>Efectivo y Equivalentes al Efectivo al Inicio del Ejercicio</b>	<b>\$</b>	<b>700,657.24</b>	<b>\$</b>	<b>2,676,038</b>
<b>Efectivo y Equivalentes al Efectivo al Final del Ejercicio</b>	<b>\$</b>	<b>1,467,998.19</b>	<b>\$</b>	<b>700,657.24</b>

ARQ. PEDRO SANDOVAL VÁZQUEZ

ENCARGADO DEL DESPACHO DE LA DIRECCIÓN GENERAL

C.P. LUZ CONSUELO CASTILLO PÉREZ

COORDINADORA DE GESTIÓN DE RECURSOS Y ADMINISTRACIÓN

"Bajo protesta de decir verdad declaramos que los Estados Financieros y sus notas, son razonablemente correctos y son responsabilidad del emisor"

INSTITUTO MUNICIPAL DE PLANEACION URBANA Y CONVIVENCIA DE MONTERREY  
ESTADO DE ANALITICO DEL ACTIVO

A Junio De 2021

Fecha : 26/Jul/2021  
Hora : 13:08:55

	SALDO INICIAL	CARGOS DEL PERIODO	ABONOS DEL PERIODO	SALDO FINAL	VARACION DEL PERIODO
<b>ACTIVO</b>	<b>1,457,677.80</b>	<b>11,059,337.43</b>	<b>10,399,778.10</b>	<b>2,117,237.13</b>	<b>659,559.33</b>
<b>ACTIVO CIRCULANTE</b>	<b>745,657.24</b>	<b>11,056,553.43</b>	<b>10,280,862.48</b>	<b>1,521,348.19</b>	<b>775,690.95</b>
Efectivo y Equivalentes	700,657.24	5,527,473.69	4,760,132.74	1,467,998.19	767,340.95
Derechos a Recibir Efectivo o Equivalentes	45,000.00	5,529,079.74	5,520,729.74	53,350.00	8,350.00
Derechos a Recibir Bienes o Servicios	0.00	0.00	0.00	0.00	0.00
Inventarios	0.00	0.00	0.00	0.00	0.00
Almacenes	0.00	0.00	0.00	0.00	0.00
Estimación por Pérdida o Deterioro de Activos Circulantes	0.00	0.00	0.00	0.00	0.00
Otros Activos Circulantes	0.00	0.00	0.00	0.00	0.00
<b>ACTIVO NO CIRCULANTE</b>	<b>712,020.56</b>	<b>2,784.00</b>	<b>118,915.62</b>	<b>595,888.94</b>	<b>-116,131.62</b>
Inversiones Financieras a Largo Plazo	0.00	0.00	0.00	0.00	0.00
Derechos a Recibir Efectivo o Equivalentes a Largo Plazo	0.00	0.00	0.00	0.00	0.00
Bienes Inmuebles, Infraestructura y Construcciones en Proceso	0.00	0.00	0.00	0.00	0.00
Bienes Muebles	1,708,210.13	2,784.00	0.00	1,710,994.13	2,784.00
Activos Intangibles	0.00	0.00	0.00	0.00	0.00
Depreciación, Deterioro y Amortización Acumulada de Bienes	-996,189.57	0.00	118,915.62	-1,115,105.19	-118,915.62
Activos Diferidos	0.00	0.00	0.00	0.00	0.00
Estimación por Pérdida o Deterioro de Activos no Circulantes	0.00	0.00	0.00	0.00	0.00
Otros Activos no Circulantes	0.00	0.00	0.00	0.00	0.00

ARQ. PEDRO SANDOVAL VÁZQUEZ

ENCARGADO DEL DESPACHO DE LA DIRECCIÓN GENERAL

C.P. LUZ CONSUELO CASTILLO PÉREZ

COORDINADORA DE GESTIÓN DE RECURSOS Y ADMINISTRACIÓN

"Bajo protesta de decir verdad declaramos que los Estados Financieros y sus notas, son razonablemente correctos y son responsabilidad del emisor"

A Junio De 2021

DENOMINACIÓN DE LAS DEUDAS	MONEDA DE CONTRATACIÓN	INSTITUCIÓN Ó PAIS ACREEDOR	SALDO INICIAL DEL PERIODO	SALDO FINAL DEL PERIODO
<b>DEUDA PÚBLICA</b>				
<b>CORTO PLAZO</b>				
<b>Deuda Interna</b>				
Instituciones de Crédito				
Títulos y Valores				
Arrendamientos Financieros				
<b>Deuda Externa</b>				
Organismos Financieros Internacionales				
Deuda Bilateral				
Títulos y Valores				
Arrendamientos Financieros				
<b>Sub Total Corto Plazo:</b>				
<b>LARGO PLAZO</b>				
<b>Deuda Interna</b>				
Instituciones de Crédito				
Títulos y Valores				
Arrendamientos Financieros				
<b>Deuda Externa</b>				
Organismos Financieros Internacionales				
Deuda Bilateral				
Títulos y Valores				
Arrendamientos Financieros				
<b>Sub Total Largo Plazo:</b>				
<b>Otros Pasivos</b>			<b>702,603.63</b>	<b>300,422.76</b>
<b>Total Deuda y Otros Pasivos</b>			<b>702,603.63</b>	<b>300,422.76</b>

ARQ. PEDRO SANDOVAL VÁZQUEZ  
ENCARGADO DEL DESPACHO DE LA DIRECCIÓN GENERAL

C.P. LUZ CONSUELO CASTILLO PÉREZ  
COORDINADORA DE GESTIÓN DE RECURSOS Y ADMINISTRACIÓN

"Bajo protesta de decir verdad declaramos que los Estados Financieros y sus notas, son razonablemente correctos y son responsabilidad del emisor"

INSTITUTO MUNICIPAL DE PLANEACION URBANA Y CONVIVENCIA DE MONTERREY  
ESTADO ANALITICO DE INGRESOS  
De Enero a Junio Del 2021

Fecha : 26/Juli/2021  
Hora : 20:48:48

Rubro de Ingresos	INGRESOS					DIFERENCIA 6=(5-1)
	ESTIMADO 1	AMPLIACIONES/ (REDUCCIONES) 2	MODIFICADO 3=(1+2)	DEVENGADO 4	RECAUDADO 5	
<b>Impuestos</b>						
Cuotas y Aportaciones de Seguridad Social						
Contribuciones de Mejoras						
Derechos						
Productos						
Aprovechamientos						
Ingresos por venta de Bienes y Prestacion de Servicios	0.00	0.00	0.00	0.00	0.00	0.00
Participaciones, Aportaciones, Convenios, Incentivos Derivados de la Colaboración Fiscal y Fondos Distintos de Aportaciones						
Transferencias, Asignaciones, Subsidios y Subvenciones, y Pensiones y Jubilaciones	10,997,439.61	0.00	10,997,439.61	5,498,719.81	5,498,719.81	-5,498,719.80
Ingresos Derivados de Financiamientos						
<b>Total</b>	10,997,439.61	0.00	10,997,439.61	5,498,719.81	5,498,719.81	-5,498,719.80
<b>Estado Analítico de Ingresos por Fuente de Financiamiento</b>						
<b>Ingresos del Poder Ejecutivo Federal o Estatal y de los Municipios</b>						
<b>Impuestos</b>						
Cuotas y Aportaciones de Seguridad Social						
Contribuciones de Mejoras						
Derechos						
Productos 1						
Aprovechamientos 2						
Participaciones, Aportaciones, Convenios, Incentivos Derivados de la Colaboración Fiscal y Fondos Distintos de Aportaciones						
Transferencias, Asignaciones, Subsidios y Subvenciones, y Pensiones y Jubilaciones						
<b>Ingresos de los Entes Públicos de los Poderes Legislativo y Judicial, de los Organos Autonomos y del Sector Paraestatal o Paramunicipal. Así como de las Empresas Productivas del Estado</b>	10,997,439.61	0.00	10,997,439.61	5,498,719.81	5,498,719.81	-5,498,719.80
<b>Cuotas y Aportaciones de Seguridad Social</b>						
<b>Productos 1</b>						
Ingresos por venta de Bienes, Prestacion de Servicios y Otros Ingresos 3	0.00	0.00	0.00	0.00	0.00	0.00
Transferencias, Asignaciones, Subsidios y Subvenciones, y Pensiones y Jubilaciones	10,997,439.61	0.00	10,997,439.61	5,498,719.81	5,498,719.81	-5,498,719.80
<b>Ingresos Derivados de Financiamientos</b>						
Ingresos Derivados de Financiamientos	10,997,439.61	0.00	10,997,439.61	5,498,719.81	5,498,719.81	-5,498,719.80
<b>Total</b>	10,997,439.61	0.00	10,997,439.61	5,498,719.81	5,498,719.81	-5,498,719.80

- 1 Incluye intereses que generan las cuentas bancarias de los entes públicos en productos.
- 2 Incluye donativos en efectivo del Poder Ejecutivo, entre otros aprovechamientos.
- 3 Se refiere a los ingresos propios obtenidos por los Poderes Legislativo y Judicial, los Organos Autonomos y las entidades de la administración pública paraestatal y paramunicipal, por sus actividades diversas no inherentes a su operación que generan recursos y que no sean ingresos por venta de bienes o prestación de servicios, tales como donativos en efectivo, entre otros.

ARQ. PEDRO SANDOVAL VÁZQUEZ  
ENCARGADO DEL DESPACHO DE LA DIRECCIÓN GENERAL

C.P. LUZ CONSUELO CASTILLO PÉREZ  
COORDINADORA DE GESTIÓN DE RECURSOS Y ADMINISTRACIÓN

"Bajo protesta de decir verdad declaramos que los Estados Financieros y sus notas, son razonablemente correctos y son responsabilidad del emisor"

**INSTITUTO MUNICIPAL DE PLANEACION URBANA Y CONVIVENCIA DE MONTERREY**  
**ESTADO ANALITICO DEL EJERCICIO DEL PRESUPUESTO DE EGRESOS**  
**CLASIFICACION ADMINISTRATIVA**

Fecha : 26/Jul/2021  
 Hora : 21:55:49

**De Enero a Junio Del 2021**

CONCEPTO	APROBADO 1	AMPLIACIONES/ (REDUCCIONES) 2	EGRESO MODIFICADO 3=(1+2)	DEVENGADO 4	EGRESOS PAGADO 5	SUBEJERCIDO 6=(3-4)
INSTITUTO MUNICIPAL DE PLANEACION URBANA Y CONVIVENCIA DE MONTERREY	11,119,454.61	0.00	11,119,454.61	4,320,847.99	4,306,778.53	6,798,606.62
<b>TOTAL DE GASTO</b>	<b>11,119,454.61</b>	<b>0.00</b>	<b>11,119,454.61</b>	<b>4,320,847.99</b>	<b>4,306,778.53</b>	<b>6,798,606.62</b>

**Gobierno (Federal/Estatal/Municipal) de INSTITUTO MUNICIPAL DE PLANEACION URBANA Y CONVIVENCIA DE MONTERREY**  
 Estado Analítico del Ejercicio del Presupuesto de Egresos  
 Clasificación Administrativa  
**De Enero a Junio Del 2021**

CONCEPTO	APROBADO 1	AMPLIACIONES/ (REDUCCIONES) 2	EGRESO MODIFICADO 3=(1+2)	DEVENGADO 4	EGRESOS PAGADO 5	SUBEJERCIDO 6=(3-4)
Poder Ejecutivo						
Poder Legislativo						
Poder Judicial						
Órganos Autónomos						
<b>TOTAL DE GASTO</b>						

**Sector Paraestatal del Gobierno (Federal/Estatal/Municipal) de INSTITUTO MUNICIPAL DE PLANEACION URBANA Y CONVIVENCIA DE MONTERREY**  
 Estado Analítico del Ejercicio del Presupuesto de Egresos  
 Clasificación Administrativa  
**De Enero a Junio Del 2021**

CONCEPTO	APROBADO 1	AMPLIACIONES/ (REDUCCIONES) 2	EGRESO MODIFICADO 3=(1+2)	DEVENGADO 4	EGRESOS PAGADO 5	SUBEJERCIDO 6=(3-4)
Entidades Paraestatales y Fideicomisos No Empresariales y No Financieros						
Instituciones Públicas de la Seguridad Social						
Entidades Paraestatales Empresariales No Financieras con Participación Estatal Mayoritaria						
Fideicomisos Empresariales No Financieros con Participación Estatal Mayoritaria						
Entidades Paraestatales Empresariales Financieras Monetarias con Participación Estatal Mayoritaria						
Entidades Paraestatales Empresariales Financieras No Monetarias con Participación Estatal Mayoritaria						
Fideicomisos Financieros Públicos con Participación Estatal Mayoritaria						
<b>TOTAL DE GASTO</b>						

ARQ. PEDRO SANDOVAL VÁZQUEZ  
 ENCARGADO DEL DESPACHO DE LA DIRECCIÓN GENERAL

C.P. LUZ CONSUELO CASTILLO PÉREZ  
 COORDINADORA DE GESTIÓN DE RECURSOS Y ADMINISTRACIÓN

**"Bajo protesta de decir verdad declaramos que los Estados Financieros y sus notas, son razonablemente correctos y son responsabilidad del emisor"**

INSTITUTO MUNICIPAL DE PLANEACION URBANA Y CONVIVENCIA DE MONTERREY  
 ESTADO ANALITICO DEL EJECICIO DEL PRESUPUESTO DE EGRESOS  
 CLASIFICACION ECONOMICA (por tipo de Gasto)  
 De Enero a Junio Del 2021

Fecha : 26/Jul/2021  
 Hora : 22:15:34

CONCEPTO	APROBADO 1	AMPLIACIONES/ (REDUCCIONES) 2	EGRESO MODIFICADO 3=(1+2)	EGRESOS		SUB EJERCIDO 6=(3-4)
				DEVENGADO 4	PAGADO 5	
Gasto Corriente	10,859,454.61	0.00	10,859,454.61	4,318,063.99	4,303,994.53	6,541,390.62
Gasto de Capital	260,000.00	0.00	260,000.00	2,784.00	2,784.00	257,216.00
Amortizacion de la Deuda y Disminucion de Pasivo						
Pensiones y Jubilaciones						
Participaciones						
<b>TOTAL DEL GASTO</b>	<b>11,119,454.61</b>	<b>0.00</b>	<b>11,119,454.61</b>	<b>4,320,847.99</b>	<b>4,306,778.53</b>	<b>6,798,606.62</b>

  
 ARQ. PEDRO SANDOVAL VAZQUEZ  
 ENCARGADO DEL DESPACHO DE LA DIRECCION GENERAL

  
 C.P. LUZ CONSUELO CASTILLO PÉREZ  
 COORDINADORA DE GESTIÓN DE RECURSOS Y ADMINISTRACIÓN

"Bajo protesta de decir verdad declaramos que los Estados Financieros y sus notas, son razonablemente correctos y son responsabilidad del emisor"

Fecha : 26/Juli/2021

INSTITUTO MUNICIPAL DE PLANEACION URBANA Y CONVIVENCIA DE MONTERREY  
 ESTADO ANALITICO DEL EJECICIO DEL PRESUPUESTO DE EGRESOS  
 CLASIFICACION POR OBJETO DEL GASTO(Capitulo y Concepto)  
 De Enero a Junio Del 2021

CONCEPTO	AMPLIACIONES/ (REDUCCIONES)		EGRESOS		SUB EJERCIDO 6=(3-4)
	1 APROBADO	2	3=(1+2) EGRESO MODIFICADO	4 DEVENGADO	
<b>SERVICIOS PERSONALES</b>					
REMUNERACIONES AL PERSONAL DE CARACTER PERMANENTE	8,394,000.00	0.00	8,394,000.00	3,108,036.85	5,285,963.15
REMUNERACIONES AL PERSONAL DE CARACTER TRANSITORIO	5,400,000.00	0.00	5,400,000.00	2,422,906.94	2,977,093.06
REMUNERACIONES ADICIONALES Y ESPECIALES	0.00	0.00	0.00	0.00	0.00
SEGURIDAD SOCIAL	1,350,000.00	0.00	1,350,000.00	163,842.53	1,186,157.47
OTRAS PRESTACIONES SOCIALES Y ECONOMICAS	1,400,000.00	0.00	1,400,000.00	448,343.81	951,656.19
PREVISIONES	0.00	0.00	0.00	0.00	0.00
PAGO DE ESTIMULOS A SERVIDORES PUBLICOS	144,000.00	0.00	144,000.00	72,943.57	71,056.43
	100,000.00	0.00	100,000.00	0.00	100,000.00
<b>MATERIALES Y SUMINISTROS</b>					
MATERIALES DE ADMINISTRACION, EMISION DE DOCUMENTOS Y ARTICULOS OFICIALES	546,054.61	0.00	546,054.61	219,148.75	326,905.86
ALIMENTOS Y UTENSILIOS	186,000.00	0.00	186,000.00	139,599.86	46,400.14
MATERIAS PRIMAS Y MATERIALES DE PRODUCCION Y COMERCIALIZACION	48,000.00	0.00	48,000.00	7,267.49	40,732.51
MATERIALES Y ARTICULOS DE CONSTRUCCION Y DE REPARACION	0.00	0.00	0.00	0.00	0.00
PRODUCTOS QUIMICOS, FARMACEUTICOS Y DE LABORATORIO	12,054.61	0.00	12,054.61	8,352.00	3,702.61
COMBUSTIBLES, LUBRICANTES Y ADITIVOS	0.00	0.00	0.00	1,126.39	-1,126.39
VESTUARIO, BLANCOS, PRENDAS DE PROTECCION Y ARTICULOS DEPORTIVOS	96,000.00	0.00	96,000.00	28,000.00	68,000.00
MATERIALES Y SUMINISTROS PARA SEGURIDAD	120,000.00	0.00	120,000.00	34,098.80	85,901.20
HERRAMIENTAS, REFACCIONES Y ACCESORIOS MENORES	0.00	0.00	0.00	0.00	0.00
	84,000.00	0.00	84,000.00	704.21	83,295.79
<b>SERVICIOS GENERALES</b>					
SERVICIOS BASICOS	1,919,400.00	0.00	1,919,400.00	990,878.39	928,521.61
SERVICIOS DE ARRENDAMIENTO	140,000.00	0.00	140,000.00	45,972.00	94,028.00
SERVICIOS PROFESIONALES, CIENTIFICOS, TECNICOS Y OTROS SERVICIOS	480,000.00	0.00	480,000.00	236,691.66	243,308.34
SERVICIOS FINANCIEROS, BANCARIOS Y COMERCIALES	656,400.00	0.00	656,400.00	414,120.00	242,280.00
SERVICIOS DE INSTALACION, REPARACION, MANTENIMIENTO Y CONSERVACION	66,000.00	0.00	66,000.00	3,176.69	62,823.31
SERVICIOS DE COMUNICACION SOCIAL Y PUBLICIDAD	84,000.00	0.00	84,000.00	82,560.80	1,439.20
SERVICIOS DE TRASLADO Y VIATICOS	0.00	0.00	0.00	38,976.00	-38,976.00
SERVICIOS OFICIALES	0.00	0.00	0.00	991.92	-991.92
OTROS SERVICIOS GENERALES	180,000.00	0.00	180,000.00	28,979.64	151,020.36
	313,000.00	0.00	313,000.00	139,409.68	173,590.32
<b>TRANSFERENCIAS, ASIGNACIONES, SUBSIDIOS Y OTRAS AYU</b>					
TRANSFERENCIAS INTERNAS Y ASIGNACIONES AL SECTOR PÚBLICO	0.00	0.00	0.00	0.00	0.00
TRANSFERENCIAS AL RESTO DEL SECTOR PÚBLICO	0.00	0.00	0.00	0.00	0.00
SUBSIDIOS Y SUBVENCIONES	0.00	0.00	0.00	0.00	0.00
AYUDAS SOCIALES	0.00	0.00	0.00	0.00	0.00
PENSIONES Y JUBILACIONES	0.00	0.00	0.00	0.00	0.00
TRANSFERENCIAS A FIDELCOMISOS, MANDATOS Y OTROS ANALOGOS	0.00	0.00	0.00	0.00	0.00
TRANSFERENCIAS A LA SEGURIDAD SOCIAL	0.00	0.00	0.00	0.00	0.00
DONATIVOS	0.00	0.00	0.00	0.00	0.00
TRANSFERENCIAS AL EXTERIOR	0.00	0.00	0.00	0.00	0.00
<b>BIENES MUEBLES, INMUEBLES E INTANGIBLES</b>					
MOBILIARIO Y EQUIPO DE ADMINISTRACION	260,000.00	0.00	260,000.00	2,784.00	257,216.00
	80,000.00	0.00	80,000.00	2,784.00	77,216.00





Fecha: 26/Jul/2021

INSTITUTO MUNICIPAL DE PLANEACION URBANA Y CONVIVENCIA DE MONTERREY  
ESTADO ANALITICO DEL EJECIO DEL PRESUPUESTO DE EGRESOS  
CLASIFICACION POR OBJETO DEL GASTO(Capitulo y Concepto)

De Enero a Junio Del 2021

CONCEPTO	EGRESOS				PAGADO 5	SUBEJERCIDO 6=(3-4)
	1 APROBADO	2 AMPLIACIONES/ (REDUCCIONES)	3=(1+2) EGRESO MODIFICADO	4 DEVENGADO		
DEUDA PÚBLICA						
ADEUDOS DE EJERCICIOS FISCALES ANTERIORES (ADEFAS)	0.00	0.00	0.00	0.00	0.00	0.00
TOTAL DEL GASTO	11,119,454.61	0.00	11,119,454.61	4,320,847.99	4,306,778.53	6,798,606.62



ARQ. PEDRO SANDOVAL VÁZQUEZ  
ENCARGADO DEL DESPACHO DE LA DIRECCIÓN GENERAL



C.P. LUZ CONSUELO CASTILLO PÉREZ  
COORDINADORA DE GESTIÓN DE RECURSOS Y ADMINISTRACIÓN

"Bajo protesta de decir verdad declaramos que los Estados Financieros y sus notas, son razonablemente correctos y son responsabilidad del emisor"

ESTADO ANALITICO DEL EJERCICIO DEL PRESUPUESTO DE EGRESOS  
CLASIFICACION FUNCIONAL(FINALIDAD Y FUNCION)

De Enero a Junio Del 2021

CONCEPTO	APROBADO 1	AMPLIACIONES/ (REDUCCIONES) 2	EGRESO MODIFICADO 3=(1+2)	DEVENGADO 4	PAGADO 5	SUBEJERCIDO 6=(3-4)
<b>Gobierno</b>	11,119,454.61	0.00	11,119,454.61	4,320,847.99	4,306,778.53	6,798,606.62
Legislación						
Justicia						
Coordinación de la Política de Gobierno	11,119,454.61	0.00	11,119,454.61	4,320,847.99	4,306,778.53	6,798,606.62
Relaciones Exteriores						
Asuntos Financieros y Hacendarios						
Seguridad Nacional						
Asuntos de Orden Público y Seguridad Interior						
Otros Servicios Generales						
<b>Desarrollo Social</b>						
Protección Ambiental						
Vivienda y Servicios a la Comunidad						
Salud						
Recreación Cultural y otras Manifestaciones Sociales						
Educación						
Protección Social						
Otros Asuntos Sociales						
<b>Desarrollo Económico</b>						
Asuntos Económicos, Comerciales y Laborales en General						
Agropecuaria, Silvicultura, Pesca y Caza						
Combustibles y Energía						
Minería, Manufacturas y Construcción						
Transporte						
Comunicaciones						
Turismo						
Ciencia, Tecnología e Innovación						
Otras Industrias y otros Asuntos Económicos						
<b>Otras no Clasificadas en Funciones Anteriores</b>						
Transacciones de la Deuda Pública/ Costo Financiero de la Deuda						
Transferencias, Participaciones y Aportaciones entre Diferentes Niveles y Ordenes de Gobierno						
Sanearamiento del Sistema Financiero						
Adeudos de Ejercicios Fiscales Anteriores						
<b>Total del Gasto</b>	11,119,454.61	0.00	11,119,454.61	4,320,847.99	4,306,778.53	6,798,606.62

ARQ. PEDRO SANDOVAL VÁZQUEZ  
ENCARGADO DEL DESPACHO DE LA DIRECCIÓN GENERAL

C.P. LUZ CONSUELO CASTILLO PÉREZ  
COORDINADORA DE GESTIÓN DE RECURSOS Y ADMINISTRACIÓN

"Bajo protesta de decir verdad declaramos que los Estados Financieros y sus notas, son razonablemente correctos y son responsabilidad del emisor"

INSTITUTO MUNICIPAL DE PLANEACION URBANA Y CONVIVENCIA DE MONTERREY

Fecha : 26Jul/2021  
 Hora : 22:05:07

INDICADORES DE POSTURA FISCAL  
 De Enero a Junio Del 2021

Concepto	Estimado	Devengado	Pagado 3
<b>I. Ingresos Presupuestarios (I=1+2)</b>			
1. Ingresos del Gobierno de la Entidad Federativa 1	10,997,439.61	5,498,719.81	5,498,719.81
2. Ingresos Sector Paraestatal 1	10,997,439.61	5,498,719.81	5,498,719.81
<b>II. Egresos Presupuestarios (II=3+4)</b>			
3. Egresos del Gobierno de la Entidad Federativa 2	11,119,454.61	4,320,847.99	4,306,778.53
4. Egresos del Sector ParaEstatal. 2	11,119,454.61	4,320,847.99	4,306,778.53
<b>III. Balance presupuestario (Superavit o Déficit) (III=I-II)</b>	<b>-122,015.00</b>	<b>1,177,871.82</b>	<b>1,191,941.28</b>

Concepto  
 Estimado  
 Devengado  
 Pagado 3

**III. Balance presupuestario (Superavit o Déficit)**  
**IV. Intereses, Comisiones y Gastos de Deuda**  
**V. Balance Primario (Superavit o Déficit) (V=III-IV)**

Concepto  
 Estimado  
 Devengado  
 Pagado 3

**A. Financiamiento**  
**B. Amortización de la Deuda**  
**C. Endeudamiento ó desendeudamiento (C=A-B)**

1. Los ingresos que se presentan son los ingresos presupuestario totales sin incluir los ingresos por financiamientos. Los Ingresos del Gobierno de la Entidad Federativa corresponden a los del Poder Ejecutivo, Legislativo Judicial y Autónomos.
2. Los egresos que se presentan son los egresos presupuestarios totales sin incluir los egresos por amortización. Los egresos del Gobierno de la Entidad Federativa corresponden a los del Poder Ejecutivo, Legislativo, Judicial y Órganos Autónomos.
3. Para Ingresos se reportan los ingresos recaudados; para egresos se reportan los egresos pagados

ARQ. PEDRO SANDOVAL VAZQUEZ  
 ENCARGADO DEL DESPACHO DE LA DIRECCIÓN GENERAL

C.P. LUZ CONSUELO CASTILLO PÉREZ  
 COORDINADORA DE GESTIÓN DE RECURSOS Y ADMINISTRACIÓN

"Bajo protesta de decir verdad declaramos que los Estados Financieros y sus notas, son razonablemente correctos y son responsabilidad del emisor"

**INSTITUTO MUNICIPAL DE PLANEACION URBANA Y CONVIVENCIA DE MONTERREY**  
**GASTO POR CATEGORIA PROGRAMATICA**

Fecha : 26/Jul/2021  
 Hora : 21:34:11

De Enero a Junio Del 2021

CONCEPTO	APROBADO 1	AMPLIACIONES/ (REDUCCIONES) 2	EGRESO MODIFICADO 3=(1+2)	DEVENGADO 4	PAGADO 5	EGRESOS SUBEJERCIDO 6=(3-4)
Programas						
Subsidios: Sector Social y Privado o Entidades Federativas y Municipios						
Sujetos o Reglas de Operación						
Otros Gastos y Partidas Extraordinarias						
Desempeño de las Funciones	11,119,454.61	0.00	11,119,454.61	4,320,847.99	4,306,778.53	6,798,606.62
Prestación de Servicios Públicos						
Provisión de Bienes Públicos						
Planeación, seguimiento y evaluación políticas públicas						
Promoción y fomento	11,119,454.61	0.00	11,119,454.61	4,320,847.99	4,306,778.53	6,798,606.62
Regulación y supervisión						
Funciones de las Fuerzas Armadas (Únicamente Gobierno Federal)						
Específicos						
Proyectos de Inversión						
Administrativos y de Apoyo						
Apoyo al proceso presupuestario y para mejorar la eficiencia Institucional						
Apoyo a la función pública y al mejoramiento de la gestión						
Operaciones ajenas						
Compromisos						
Obligaciones de cumplimiento de resolución Jurisdiccional						
Desastres Naturales						
Obligaciones						
Pensiones y Jubilaciones						
Aportaciones a la Seguridad Social						
Aportaciones a los Fondos de Estabilización						
Aportaciones a Fondos de Inversión y Reestructura de Pensiones						
Programas de Gasto Federalizado (Gobierno Federal)						
Gasto Federalizado						
Participaciones a entidades federativas y municipios						
Costo financiero, deuda o apoyo a deudores y ahorradores de la banca						
Adeudos de ejercicios fiscales anteriores						
<b>Total del Gasto</b>	<b>11,119,454.61</b>	<b>0.00</b>	<b>11,119,454.61</b>	<b>4,320,847.99</b>	<b>4,306,778.53</b>	<b>6,798,606.62</b>



ARQ. PEDRO SANDÓVAL VAZQUEZ  
 ENCARGADO DEL DESPACHO DE LA DIRECCIÓN GENERAL



C.P. LUZ CONSUELO CASTILLO PÉREZ  
 COORDINADORA DE GESTIÓN DE RECURSOS Y ADMINISTRACIÓN

**"Bajo protesta de decir verdad-declaramos que los Estados Financieros y sus notas, son razonablemente correctos y son responsabilidad del emisor"**

I)  
II) NOTAS A LOS ESTADOS FINANCIEROS

Con el propósito de dar cumplimiento a los artículos 48 y 49 de la Ley General de Contabilidad Gubernamental, los entes públicos deberán acompañar notas a los estados financieros cuyos rubros así lo requieran teniendo presente los postulados de revelación suficiente e importancia relativa con la finalidad, que la información sea de mayor utilidad para los usuarios.

A continuación, se presentan los tres tipos de notas que acompañan a los estados, a saber:

- a) Notas de desglose;
- b) Notas de memoria (cuentas de orden), y
- c) Notas de gestión administrativa.

**a) NOTAS DE DESGLOSE**

I) NOTAS AL ESTADO DE SITUACIÓN FINANCIERA

**Activo**

**Efectivo y Equivalentes**

1. Efectivo y equivalentes: Consisten principalmente en depósitos bancarios en cuentas de cheques. El efectivo se presenta a valor nominal y los equivalentes se valúan a su valor razonable; las fluctuaciones en su valor se reconocen en el estado de actividades del periodo. Al 30 de junio de 2021 el rubro de efectivo y equivalentes se integra por el importe contenido en la cuenta de bancaria BANORTE No. 858774814 la cual se utiliza para gestionar los gastos corrientes del ente público y la caja chica y se integra como sigue:

Concepto:	2021	2020
Bancos	1,460,998.19	745,657.00
Caja y Fondo de Gasolina	7000.00	

La variación entre los ejercicios se debe principalmente, para liquidación de pago por Adquisición de Sistema Contable que asciende a \$ 92,800.00, así como el pago de Impuestos e IMSS del mes de junio y la provisión de Aguinaldo y Prima 2021.

**Derechos a recibir Efectivo y Equivalentes y Bienes o Servicios a Recibir**

El rubro de Derechos a recibir Efectivo o equivalentes se integra principalmente por Depósitos en Garantía por el Arrendamiento de Morelos 829 por la cantidad de 45,000.00 y la diferencia corresponde a Deudores diversos por \$ 8,350.00

**Bienes Disponibles para su Transformación o Consumo (inventarios)**

2. No aplica

**Inversiones Financieras**

3. No aplica

**Bienes Muebles, Inmuebles e Intangibles**

La depreciación se determina en base a línea recta como sigue:

**Mobiliario y Equipo** 10 años de vida útil

**Equipo de Cómputo** 3 años con 4 meses de vida útil

**Equipo de Transporte** 4 años de vida útil

Concepto	Saldo Inicial	Altas	Bajas	Depreciaciones	Saldo final
Mobiliario y equipo	270,675.24	2,784.00	0.00	21,838.31	251,620.93
Equipo de Cómputo	200,841.50	0.00	0.00	61,950.91	138,890.59
Equipo de Transporte	240,503.82	0.00	0.00	35,126.40	205,377.42
<b>TOTAL</b>	<b>712,020.56</b>	<b>2,784.00</b>	<b>0.00</b>	<b>118,915.62</b>	<b>595,888.94</b>

El rubro de altas durante el Ejercicio 2021 de abril a junio es para el área de Dir. General.

**Estimaciones y Deterioros**

4. No aplica

**Otros Activos**

5. No aplica

## Pasivo<sup>2</sup>

1. El saldo del Pasivo se integra como sigue:

Concepto	2021	2020
Proveedores	97,869.37	288,481.81
Retenciones de Impuestos	202,553.39	414,121.81
Acreedores Diversos		
<b>Totales</b>	<b>300,422.76</b>	<b>702,603.63</b>

Consiste básicamente en el reconocimiento de una obligación (ya sea legal o implícita) como resultado de un evento pasado, que probablemente resulte en la salida de recursos económicos derivado de los compromisos del instituto; en donde sobresale una provisión de por retenciones de impuestos.

El saldo de la cuenta de Pasivo el cual corresponde a la provisión de diversos

El saldo pendiente de liquidar por la adquisición del sistema de Armonización Contable siendo por un monto a la fecha de 92,800.00, los cuales se liquidarán en el transcurso de este ejercicio, así como el saldo correspondiente a impuestos e IMSS del mes de junio.

## Pasivos Contingentes

NO APLICA

### I) NOTAS AL ESTADO DE ACTIVIDADES

#### Ingresos

Los ingresos se reconocen cuando se tiene el derecho jurídico de cobro, efectuándose el registro en las cuentas establecidas en el clasificador por rubro de ingresos, en las cuales se reflejan los momentos contables del ingreso estimado, modificado, devengado y recaudado de conformidad con las normas y metodología para la determinación de los momentos contables de los ingresos emitidas por el CONAC. Los ingresos del Organismo se integran como sigue:

Concepto	2021	2020
Transferencias	5,498,719.81	10,997,439.61
Subsidios	0.00	0.00
Asesorías	0.00	0.00
Donativos	0.00	
Otros Ingresos	0.00	8,793.10
<b>Totales</b>	<b>5,498,719.81</b>	<b>11,006,232.71</b>

#### Gastos y Otras Pérdidas:

Los egresos se registran en las cuentas establecidas en el clasificador por objeto del gasto, en las cuales se reflejan los momentos contables del gasto aprobado, modificado, comprometido, devengado, ejercido y pagado de conformidad con las normas y metodología para la determinación de los momentos contables de los egresos emitidas por el CONAC. Las erogaciones del instituto se €

Concepto	Total	Porcentaje
	<b>Servicios Personales</b>	<b>3,108,036.85</b>
Remuneraciones al Personal de Carácter Permanente	2,422,906.94	
Remuneraciones Adicionales y Especiales	236,786.10	
Seguro Social (Cuota Patronal)	448,343.81	
<b>Materiales y Suministros</b>	<b>219,148.75</b>	5%
Materiales de Administración, Emisión de Documentos y Artículos Oficiales	139,599.86	
Alimentos y Utensilios	7,267.49	
Materiales y Artículos de Construcción y de Reparación	8,352.00	
Productos Químicos, Farmacéuticos y de Laboratorio	1,126.39	
Combustibles, Lubricantes y Aditivos	28,000.00	
Vestuario, Blancos, Prendas de Protección y Artículos Deportivos	34,098.80	
Herramientas, Refacciones y Accesorios Menores	704.21	
<b>Servicios Generales</b>	<b>990,878.39</b>	22%
Servicios Básicos	45,972.00	
Servicios de Arrendamiento	236,691.66	
Servicios Profesionales, Científicos, Técnicos y Otros Servicios	414,120.00	
Servicios Financieros, Bancarios y Comerciales	3,176.69	
Servicios de Instalación, Reparación, Mantenimiento y Conservación	82,560.80	
Servicios de Comunicación Social y Publicidad.	38,976.00	
Servicios de Traslado y Viáticos	991.92	
Servicios Oficiales	28,979.64	
Otros Servicios Generales	139,409.68	
<b>Transferencias, Asignaciones, Subsidios y Otras Ayudas</b>		
Subsidios y Subvenciones		
<b>Otros Gastos y Perdidas Extraordinarias</b>	<b>118,915.62</b>	2%
Estimaciones, Depreciaciones, Deterioros, Obsolescencia y Provisiones	118,915.62	
<b>Total del Gasto de funcionamiento</b>	<b>4,436,979.61</b>	100%

El 70 % de los gastos de funcionamiento corresponden al pago de sueldos al personal y el 22% es por servicios de operatividad y asesorías de proyectos diverso

### III) NOTAS AL ESTADO DE VARIACIÓN EN LA HACIENDA PÚBLICA

1. El estado de Variación en la Hacienda Pública corresponde a las variaciones por concepto del desahorro del ejercicio 2021 y el traspaso del ahorro del ejercicio 2020 a resultados de ejercicios anteriores.



#### IV) NOTAS AL ESTADO DE FLUJOS DE EFECTIVO

##### Efectivo y equivalentes

1. El análisis de los saldos inicial y final que figuran en la última parte del Estado de Flujo de Efectivo en la cuenta de efectivo y equivalentes es como sigue:

	2021	2020
Efectivo en Bancos –Tesorería	1,460,998.19	700,657.24
Efectivo en Bancos-Dependencias		
Inversiones temporales (hasta 3 meses)		
Fondos con afectación específica	7,000.00	0.00
Depósitos de fondos de terceros y otros		
Total de Efectivo y Equivalentes	1,467,998.19	700,657.24

2. Las adquisiciones de bienes muebles e inmuebles consideradas como aplicaciones de inversión durante el Ejercicio 2021 del mes de abril a junio se presentan a continuación:

Concepto	Altas
Mobiliario y equipo	2,784.00
Equipo de Cómputo	0.00
Equipo de Transporte	0.00

Nota: Dichas aplicaciones son derivadas de Adquisiciones de Activo correspondientes al segundo trimestre del ejercicio 2021.

3. Conciliación de los Flujos de Efectivo Netos de las Actividades de Operación y la cuenta de Ahorro/Desahorro antes de Rubros Extraordinarios. A continuación, se presenta un ejemplo de la elaboración de la conciliación.

Concepto	2021	2020
<b>Ahorro/Desahorro antes de rubros Extraordinarios</b>	<b>1,061,740.20</b>	<b>165,160.00</b>
<i>Movimientos de partidas (o rubros) que no afectan al efectivo.</i>		
Depreciación	0.00	218,047.00

**V) CONCILIACIÓN ENTRE LOS INGRESOS PRESUPUESTARIOS Y CONTABLES, ASÍ COMO ENTRE LOS EGRESOS PRESUPUESTARIOS Y LOS GASTOS CONTABLES**

La conciliación se presentará atendiendo a lo dispuesto por el Acuerdo por el que se emite el formato de conciliación entre los ingresos presupuestarios y contables, así como entre los egresos presupuestarios y los gastos contables.

**INSTITUTO MUNICIPAL DE PLANEACIÓN URBANA Y CONVIVENCIA DE MONTERREY, N.L.**  
**Conciliación entre los Ingresos Presupuestarios y Contables**  
**Correspondiente al 30 de Junio de 2021.**  
**(Cifras en pesos)**

<b>1. Ingresos Presupuestarios</b>		<b>\$5,498,719.81</b>
<b>2. Más ingresos contables no presupuestarios</b>		<b>0.00</b>
Incremento por variación de inventarios	0.00	
Disminución del exceso de estimaciones por pérdida o deterioro u obsolescencia	0.00	
Disminución del exceso de provisiones	0.00	
Otros ingresos y beneficios varios	0.00	
Otros ingresos contables no presupuestarios	000	
<b>3. Menos ingresos presupuestarios no contables</b>		<b>0.00</b>
Productos de capital	0.00	
Aprovechamientos capital	0.00	
Ingresos derivados de financiamientos	0.00	
Otros Ingresos presupuestarios no contables	0.00	
<b>4. Ingresos Contables (4 = 1 + 2 - 3)</b>		<b>\$5,498,719.81</b>

**INSTITUTO MUNICIPAL DE PLANEACIÓN URBANA Y CONVIVENCIA DE MONTERREY, N.L.**  
**Conciliación entre los Egresos Presupuestarios y los Gastos Contables**  
**Correspondiente al 30 de Junio de 2021.**  
**(Cifras en pesos)**

**1. Total de egresos (presupuestarios)**

**4,320,847.99**

**2. Menos egresos presupuestarios no contables**

**\$2,784.00**

Mobiliario y equipo de administración	2,784.00
Mobiliario y equipo educacional y recreativo	0.00
Equipo de Cómputo y Tecnología de la Información	0.00
Vehículos y equipo de transporte	0.00
Equipo de defensa y seguridad	-
Maquinaria, otros equipos y herramientas	-
Activos biológicos	-
Bienes inmuebles	-
Activos intangibles	-
Obra pública en bienes propios y públicos	-
Acciones y participaciones de capital	-
Compra de títulos y valores	-
Inversiones en fideicomisos, mandatos y otros análogos	-
Provisiones para contingencias y otras erogaciones especiales	-
Amortización de la deuda pública	-
Adeudos de ejercicios fiscales anteriores (ADEFAS)	0.00
Otros Egresos Presupuestales No Contables	-

**3. Más gastos contables no presupuestales**

**\$118,915.62**

Estimaciones, depreciaciones, deterioros, obsolescencia y amortizaciones	118,915.62
Provisiones	0.00
Disminución de inventarios	0.00
Aumento por insuficiencia de estimaciones por pérdida o deterioro u obsolescencia	0.00
Aumento por insuficiencia de provisiones	0.00
Otros Gastos	0.00
Otros Gastos Contables No Presupuestales	

**4. Total de Gasto Contable (4 = 1 - 2 + 3)**

**\$4,436,979.61**

## **b) NOTAS DE MEMORIA (CUENTAS DE ORDEN)**

Las cuentas de orden se utilizan para registrar movimientos de valores que no afecten o modifiquen el balance del ente contable, sin embargo, su incorporación en libros es necesaria con fines de recordatorio contable, de control y en general sobre los aspectos administrativos, o bien, para consignar sus derechos o responsabilidades contingentes que puedan, o no, presentarse en el futuro.

Las cuentas que se manejan para efectos de estas Notas son las siguientes:

### **Cuentas de Orden Contables y Presupuestarias:**

*Contables (No aplica actualmente para el organismo):*

Valores

Emisión de obligaciones

Avales y garantías

Juicios

Similares Contratos para Inversión Mediante Proyectos para Prestación de Servicios (PPS) y

Bienes concesionados o en comodato

*Presupuestarias:*

Cuentas de ingresos

Cuentas de egresos

## **b) NOTAS DE GESTIÓN ADMINISTRATIVA**

### **1. Introducción**

Los Estados Financieros de los entes públicos, proveen de información financiera a los principales usuarios de la misma, al Congreso y a los ciudadanos.

El objetivo del presente documento es la revelación del contexto y de los aspectos económicos-financieros más relevantes que influyeron en las decisiones del período, y que deberán ser considerados en la elaboración de los estados financieros para la mayor comprensión de los mismos y sus particularidades.

De esta manera, se informa y explica la respuesta del gobierno a las condiciones relacionadas con la información financiera de cada período de gestión; además, de exponer aquellas políticas que podrían afectar la toma de decisiones en períodos posteriores.

### **2. Panorama Económico y Financiero**

Se informará sobre las principales condiciones económico- financieras bajo las cuales el ente público estuvo operando; y las cuales influyeron en la toma de decisiones de la administración; tanto a nivel local como federal.

### **3. Autorización e Historia**

Se informará sobre:

- a) Fecha de creación del ente. El Instituto fue creado el 13 de febrero del 2013.
- b) Principales cambios en su estructura.

# ORGANIGRAMA DEL INSTITUTO MUNICIPAL DE PLANEACION URBANA Y CONVIVENCIA DE MONTERREY, N.L.

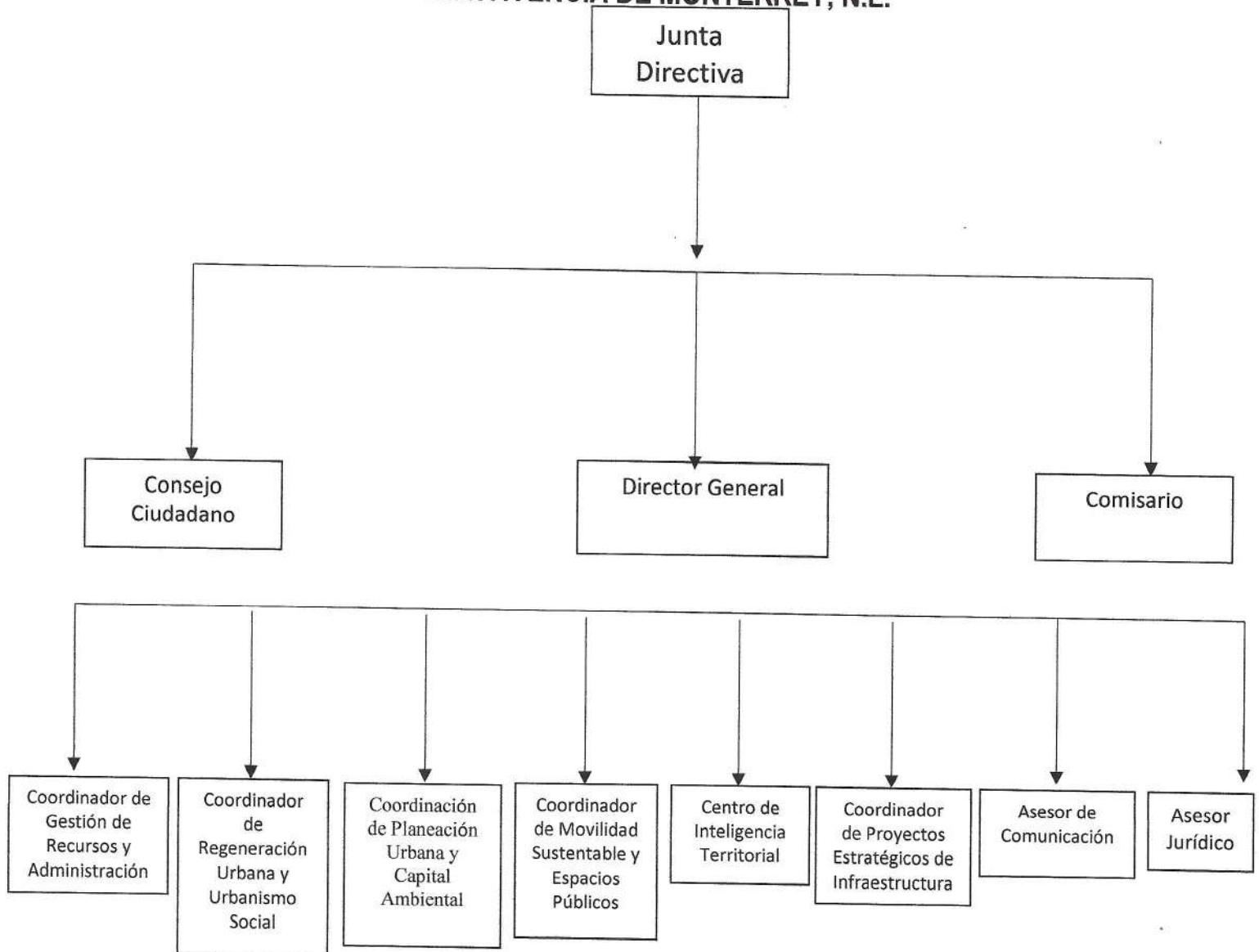

#### 4. Organización y Objeto Social

Se informará sobre:

**Objeto social.** El Instituto tiene como objeto principal, ser la instancia técnica para la planeación integral del desarrollo municipal, la sustentabilidad urbana, prevención de riesgos y cuidado ambiental dentro de la ciudad de Monterrey, en consecuencia, entre otras cosas, deberá:

- Cuidar que los proyectos y las soluciones urbano-ambientales a proyectar e implementar en la ciudad, tengan visión innovadora y social del desarrollo urbano del Municipio de Monterrey.
  - Fomentar en todo momento la participación ciudadana y académica, así como participar con el sector privado, con los distintos niveles de gobierno para la planeación urbana municipal y la convivencia social.
  - Proponer soluciones técnicas concretas a los temas urbano-medio ambientales de Monterrey y su área metropolitana.
  - Buscar las constantes mejoras en la reglamentación municipal en la materia, así como proponer las que competan a la legislación estatal y federal para lograr una planeación urbana dinámica, vanguardista y de escala humana.
  - Difundir los ordenamientos legales en la materia, entre los regiomontanos. En la medida de lo posible y de acuerdo al marco jurídico aplicable en la materia, trabajar siempre para lograr que sus proyectos sean autofinanciables.
- b) Principal actividad. La Planeación Urbana de la Ciudad de Monterrey.
  - c) Segundo Trimestre ejercicio 2021.
  - d) Régimen jurídico como Organismo Descentralizado tenemos personalidad propia y Patrimonio Propio, siendo regulados por la Normatividad de la Función Pública.
  - e) Consideraciones fiscales del ente: EL Instituto está obligado a pagar los impuestos federales tales como:
    - Entero de Retenciones Mensuales de ISR por Sueldos y Salarios y Asimilados a Salarios.
    - Pago Definitivo Mensual de IVA.
    - Retención de ISR por cuenta de Terceros o por Arrendamiento de Inmuebles.
    - Retención de IVA
  - f) Estructura organizacional básica.
    - I. El Instituto se estructura de la siguiente manera:
    - II. Junta Directiva;
    - III. Consejo Ciudadano;
    - IV. Cuerpo Técnico Administrativo, dirigido por un Director General, apoyado por las siguientes áreas:

- Coordinación de Gestión de Recursos y Administración;
- Coordinación de Regeneración Urbana y Urbanismo Social;
- Coordinación de Movilidad Sustentable y Espacio Público;
- Coordinación de Planeación Urbana y Capital Ambiental;
- Centro de Inteligencia Territorial;
- Coordinación de Proyectos Estratégicos de Infraestructura;
- Asesor Jurídico;
- Asesor en Comunicación
- Para el despacho de su competencia el Director General se auxiliará con las Jefaturas de Departamento necesarias para el buen funcionamiento del Instituto Municipal de Planeación Urbana y Convivencia de Monterrey, Nuevo León.

V. Comisario.

- g) Fideicomisos, mandatos y análogos de los cuales es fideicomitente o fideicomisario  
No Aplica

**5. Bases de Preparación de los Estados Financieros**

Se informará sobre:

- a) Si se ha observado la normatividad emitida por el CONAC y las disposiciones legales aplicables.
- b) La normatividad aplicada para el reconocimiento, valuación y revelación de los diferentes rubros de la información financiera, así como las bases de medición utilizadas para la elaboración de los estados financieros; por ejemplo: costo histórico, valor de realización, valor razonable, valor de recuperación o cualquier otro método empleado y los criterios de aplicación de los mismos.
- c) Postulados básicos.
- d) Normatividad supletoria. En caso de emplear varios grupos de normatividades (normatividades supletorias), deberá realizar la justificación razonable correspondiente, su alineación con los PBCG y a las características cualitativas asociadas descritas en el MCCG (documentos publicados en el Diario Oficial de la Federación, agosto 2009).
- e) Para las entidades que por primera vez estén implementando el base devengado de acuerdo a la Ley de Contabilidad, deberán:
  - Revelar las nuevas políticas de reconocimiento;
  - Su plan de implementación;
  - Revelar los cambios en las políticas, la clasificación y medición de las mismas, así como su impacto en la información financiera, y
  - Presentar los últimos estados financieros con la normatividad anteriormente utilizada con las nuevas políticas para fines de comparación en la transición a la base devengada.

**6. Políticas de Contabilidad Significativas**

Se informará sobre:

- a) Actualización: se informará del método utilizado para la actualización del valor de los activos, pasivos y Hacienda Pública/Patrimonio y las razones de dicha elección. Así como informar de la desconexión o reconexión inflacionaria.
- b) Informar sobre la realización de operaciones en el extranjero y de sus efectos en la información financiera gubernamental.
- c) Método de valuación de la inversión en acciones de Compañías subsidiarias no consolidadas y asociadas.

- d) Sistema y método de valuación de inventarios y costo de lo vendido.
- e) Beneficios a empleados: revelar el cálculo de la reserva actuarial, valor presente de los ingresos esperados comparado con el valor presente de la estimación de gastos tanto de los beneficiarios actuales como futuros.
- f) Provisiones: objetivo de su creación, monto y plazo.
- g) Reservas: objetivo de su creación, monto y plazo.
- h) Cambios en políticas contables y corrección de errores junto con la revelación de los efectos que se tendrá en la información financiera del ente público, ya sea retrospectivos o prospectivos.
- i) Reclasificaciones: se deben revelar todos aquellos movimientos entre cuentas por efectos de cambios en los tipos de operaciones.
- j) Depuración y cancelación de saldos.

## 7. Posición en Moneda Extranjera y Protección por Riesgo Cambiario

No aplica

## 8. Reporte Analítico del Activo

INSTITUTO MUNICIPAL DE PLANEACION URBANA Y CONVIVENCIA DE MONTERREY					
ESTADO DE ANALITICO DEL ACTIVO					
A Junio De 2021					
	SALDO INICIAL	CARGOS DEL PERIODO	ABONOS DEL PERIODO	SALDO FINAL	VARACIÓN DEL PERIODO
<b>ACTIVO</b>	<b>1,457,677.80</b>	<b>11,059,337.43</b>	<b>10,399,778.10</b>	<b>2,117,237.13</b>	<b>659,559.33</b>
<b>ACTIVO CIRCULANTE</b>	<b>745,657.24</b>	<b>11,056,553.43</b>	<b>10,280,862.48</b>	<b>1,521,348.19</b>	<b>775,690.95</b>
Efectivo y Equivalentes	700,657.24	5,527,473.69	4,760,132.74	1,467,998.19	767,340.95
Derechos a Recibir Efectivo o Equivalentes	45,000.00	5,529,079.74	5,520,729.74	53,350.00	8,350.00
Derechos a Recibir Bienes o Servicios	0.00	0.00	0.00	0.00	0.00
Inventarios	0.00	0.00	0.00	0.00	0.00
Almacenes	0.00	0.00	0.00	0.00	0.00
Estimación por Pérdida o Deterioro de Activos Circulantes	0.00	0.00	0.00	0.00	0.00
Otros Activos Circulantes	0.00	0.00	0.00	0.00	0.00
<b>ACTIVO NO CIRCULANTE</b>	<b>712,020.56</b>	<b>2,784.00</b>	<b>118,915.62</b>	<b>595,888.94</b>	<b>-116,131.62</b>
Inversiones Financieras a Largo Plazo	0.00	0.00	0.00	0.00	0.00
Derechos a Recibir Efectivo o Equivalentes a Largo Plazo	0.00	0.00	0.00	0.00	0.00
Bienes Inmuebles, Infraestructura y Construcciones en Proceso	0.00	0.00	0.00	0.00	0.00
Bienes Muebles	1,708,210.13	2,784.00	0.00	1,710,994.13	2,784.00
Activos Intangibles	0.00	0.00	0.00	0.00	0.00
Depreciación, Deterioro y Amortización Acumulada de Bienes	-996,189.57	0.00	118,915.62	-1,115,105.19	-118,915.62
Activos Diferidos	0.00	0.00	0.00	0.00	0.00
Estimación por Pérdida o Deterioro de Activos no Circulantes	0.00	0.00	0.00	0.00	0.00
Otros Activos no Circulantes	0.00	0.00	0.00	0.00	0.00



**9. Fideicomisos, Mandatos y Análogos**

No aplica

**10. Reporte de la Recaudación**

No aplica

**11. Información sobre la Deuda y el Reporte Analítico de la Deuda**

<b>INSTITUTO MUNICIPAL DE PLANEACION URBANA Y CONVIVENCIA DE MONTERREY</b>				
<b>ESTADO ANALITICO DE LA DEUDA Y OTROS PASIVOS</b>				
<b>A Junio De 2021</b>				
<b>DENOMINACIÓN DE LAS DEUDAS</b>	<b>MONEDA DE CONTRATACIÓN</b>	<b>INSTITUCIÓN O PAIS ACREDEDOR</b>	<b>SALDO INICIAL DEL PERIODO</b>	<b>SALDO FINAL DEL PERIODO</b>
<b>DEUDA PÚBLICA</b>				
<b>CORTO PLAZO</b>				
<b>Deuda Interna</b>				
Instituciones de Crédito				
Títulos y Valores				
Arrendamientos Financieros				
<b>Deuda Externa</b>				
Organismos Financieros Internacionales				
Deuda Bilateral				
Títulos y Valores				
Arrendamientos Financieros				
<b>Sub Total Corto Plazo: LARGO PLAZO</b>				
<b>Deuda Interna</b>				
Instituciones de Crédito				
Títulos y Valores Arrendamientos Financieros				
<b>Deuda Externa</b>				
Organismos Financieros Internacionales				
Deuda Bilateral				
Títulos y Valores				
Arrendamientos Financieros				
<b>Sub Total Largo Plazo:</b>				
<b>Otros Pasivos</b>				
<b>Total Deuda y Otros Pasivos</b>			<b>702,603.63</b>	<b>300,422.76</b>
			<b>702,603.63</b>	<b>300,422.76</b>

**12. Calificaciones otorgadas**

No aplica

**13. Proceso de Mejora**

Se informará de:

- a) Principales Políticas de control interno.
- b) Medidas de desempeño financiero, metas y alcance.

**14. Información por Segmentos**

No aplica

**15. Eventos Posteriores al Cierre**

No aplica

**16. Partes Relacionadas**

No aplica

**17. Responsabilidad Sobre la Presentación Razonable de la Información Contable**

La Información Contable deberá estar firmada en cada página de la misma e incluir al final la siguiente leyenda: "Bajo protesta de decir verdad declaramos que los Estados Financieros y sus notas, son razonablemente correctos y son responsabilidad del emisor". Lo anterior, no será aplicable para la información contable consolidada.



---

**Luz Consuelo Castillo Pérez**  
Coordinadora de Gestión de Recursos  
y Administración



---

**Arq. Pedro Sandoval Vázquez**  
Encargado del Despacho de la  
Dirección General

INSTITUTO MUNICIPAL DE PLANEACION URBANA Y CONVIVENCIA DE MONTERREY, S.A. DE C.V.  
DEPRECIACION DE MOBILIARIO Y EQUIPO

FECHA	No. INVENTARIO	DESCRIPCION	UBICACION FISICA	RESGUARDANTE	CONDICION ACTUAL	COSTO ACTIVO FIJO	DEPRECIACION 10%	MESES DE USO	DEP A DIC 2020	DEP A JUNIO 2021	DEP ACUMULADA	VALOR REAL ACTIVO
07/2013	IMP001	VIDEOPROYECTOR POWERLIT	DIR. GENERAL	REYNA LUCERO MIRELES HERNANDEZ	BUENA	\$ 8,759.00	\$ 72.99	41	\$ 218.98	\$ 437.95	\$ 6,934.21	\$ 1,824.79
06/08/2013	IMP002	PLASMA 50" LG	DIR. GENERAL	SONIA LIZZETTE RODRIGUEZ TREVIÑO	BUENA	\$ 8,950.00	\$ 74.92	40	\$ 224.75	\$ 449.50	\$ 7,042.17	\$ 1,947.83
06/08/2013	IMP003	PLASMA 50" LG	SALA DE JUNTAS	JOSÉ JESÚS ALEMÁN MOLINA	BUENA	\$ 8,950.00	\$ 74.92	40	\$ 224.75	\$ 449.50	\$ 7,042.17	\$ 1,947.83
27/08/2013	IMP006	SOPORTE PERFECT VI COD 73364	SALA DE JUNTAS	JOSÉ JESÚS ALEMÁN MOLINA	BUENA	\$ 2,699.00	\$ 22.49	40	\$ 67.48	\$ 134.95	\$ 2,114.22	\$ 584.78
27/08/2013	IMP007	SOPORTE PERFECT VI COD 73364	DIR. GENERAL	SONIA LIZZETTE RODRIGUEZ TREVIÑO	BUENA	\$ 2,699.00	\$ 22.49	40	\$ 67.48	\$ 134.95	\$ 2,114.22	\$ 584.78
18/09/2013	IMP008	SILLA EJECUTIVA F-39	DIR. GENERAL	DR. JAVIER SANCHEZ SANCHEZ	MALA	\$ 1,392.00	\$ 11.60	39			\$ 939.60	\$ 452.40
18/09/2013	IMP009	SILLA EJECUTIVA	COORDINACION DE GESTION DE RECURSOS Y ADMINISTRACION	SARA LISSETT RODRIGUEZ REQUEMA	MALA	\$ 1,392.00	\$ 11.60	39			\$ 939.60	\$ 452.40
18/09/2013	IMP010	SILLA EJECUTIVA	DIR. GENERAL	SERGIO EDUARDO VARGAS BERNAL	BUENA	\$ 1,392.00	\$ 11.60	39	\$ 34.80	\$ 69.60	\$ 1,078.80	\$ 313.20
18/09/2013	IMP011	SILLA EJECUTIVA	DIR. GENERAL	JOSÉ JESÚS ALEMÁN MOLINA	MALA	\$ 1,392.00	\$ 11.60	39			\$ 939.60	\$ 452.40
18/09/2013	IMP012	SILLA EJECUTIVA	COORDINACION DE PROYECTOS ESTRATEGICOS DE INFRAESTRUCTURA	MICHELLE ALEJANDRA CORTÉS PADRÓN	BUENA	\$ 1,392.00	\$ 11.60	39	\$ 34.80	\$ 69.60	\$ 1,078.80	\$ 313.20
18/09/2013	IMP013	ARCHIVERO DE 4 GAVETAS	COORDINACION DE PLANEACION URBANA Y CAPITAL AMBIENTAL	ARQ. PEDRO SANDOVAL VÁZQUEZ	BUENA	\$ 5,800.00	\$ 48.33	39	\$ 145.00	\$ 290.00	\$ 4,495.00	\$ 1,305.00
18/09/2013	IMP014	MESA DE MARMOL COLOR REIGE	BODEGA	JUAN GERARDO MURILLO SOSA	BAJA	\$ 17,400.00	\$ 145.00	39	\$ 725.00		\$ 12,470.00	\$ 4,930.00
02/10/2013	IMP015	ARCHIVERO ECONOMIC	COORDINACION DE PROYECTOS ESTRATEGICOS DE INFRAESTRUCTURA	MICHELLE ALEJANDRA CORTÉS PADRÓN	BAJA	\$ 2,955.00	\$ 23.29	38			\$ 1,256.21	\$ 1,298.79
04/10/2013	IMP016	ESCRITORIO P/COMP	COORDINACION DE PLANEACION URBANA Y CAPITAL AMBIENTAL	ARQ. JORGE PEREZ CONTRERAS	BUENA	\$ 1,449.00	\$ 12.08	38	\$ 36.23	\$ 72.45	\$ 1,110.90	\$ 338.10
04/10/2013	IMP017	ESCRITORIO P/COMP	COORDINACION DE PLANEACION URBANA Y CAPITAL AMBIENTAL	SERGIO EDUARDO VARGAS BERNAL	BUENA	\$ 1,449.00	\$ 12.08	38	\$ 36.23	\$ 72.45	\$ 1,110.90	\$ 338.10
04/10/2013	IMP018	REFRIGERATOR MABE 10 PIES RMP1029UMXLO	COORDINACION DE GESTION DE RECURSOS Y ADMINISTRACION	OLGA IDALIA LARA GARCIA	BUENA	\$ 3,890.00	\$ 32.42	38	\$ 97.25	\$ 194.50	\$ 2,982.33	\$ 907.67
04/10/2013	IMP019	MICROONDAS WHIRPOOL	COORDINACION DE GESTION DE RECURSOS Y ADMINISTRACION	OLGA IDALIA LARA GARCIA	BUENA	\$ 1,790.00	\$ 14.92	38	\$ 44.75	\$ 89.50	\$ 1,372.33	\$ 417.67
04/10/2013	IMP021	MINI-SPLIT AUX ASH-24	COORDINACION DE GESTION DE RECURSOS Y ADMINISTRACION	LUZ CONSUELO CASTILLO PÉREZ	BAJA	\$ 6,788.01	\$ 56.57	38			\$ 3,337.44	\$ 3,450.57
10/2013	IMP020	MINI-SPLIT AUX ASH-24	COORDINACION DE GESTION DE RECURSOS Y ADMINISTRACION	LUZ CONSUELO CASTILLO PÉREZ	BAJA	\$ 6,788.01	\$ 56.57	38			\$ 3,337.44	\$ 3,450.57
11/11/2013	IMP022	ENFRIADOR GENERAL ELECTRIC	COORDINACION DE GESTION DE RECURSOS Y ADMINISTRACION	LUZ CONSUELO CASTILLO PÉREZ	MALA	\$ 1,865.00	\$ 15.54	37			\$ 901.02	\$ 963.58
29/11/2013	IMP027	ENGARGOLADORA COMBIND C12	COORDINACION DE GESTION DE RECURSOS Y ADMINISTRACION	OLGA IDALIA LARA GARCIA	BUENA	\$ 2,459.20	\$ 20.49	37	\$ 61.48	\$ 122.96	\$ 1,864.89	\$ 594.31
29/11/2013	IMP028	MAQUINA DE ESCRIBIR OLIVETTI	COORDINACION DE GESTION DE RECURSOS Y ADMINISTRACION	OLGA IDALIA LARA GARCIA	BUENA	\$ 2,982.36	\$ 24.85	37	\$ 74.56	\$ 149.12	\$ 2,761.62	\$ 720.74
29/11/2013	IMP029	ARCHIVERO 4 GAVETAS ECONOMIC	COORDINACION DE PROYECTOS ESTRATEGICOS DE INFRAESTRUCTURA	MICHELLE ALEJANDRA CORTÉS PADRÓN	BUENA	\$ 2,552.00	\$ 21.27	37	\$ 63.80	\$ 127.60	\$ 1,935.27	\$ 616.73
29/11/2013	IMP030	ARCHIVERO 4 GAVETAS ECONOMIC	COORDINACION DE PLANEACION URBANA Y CAPITAL AMBIENTAL	ARQ. HELIOS ALBALATE	BUENA	\$ 2,552.00	\$ 21.27	37	\$ 63.80	\$ 127.60	\$ 1,935.27	\$ 616.73
29/11/2013	IMP025	MULTIFUNCIONAL HP DESKJET 3525	COORDINACION DE GESTION DE RECURSOS Y ADMINISTRACION	LUZ CONSUELO CASTILLO PÉREZ	BAJA	\$ 2,319.43	\$ 19.38	37			\$ 1,121.05	\$ 1,198.37
29/11/2013	IMP026	MULTIFUNCIONAL CANON MF4880DW	COORDINACION DE GESTION DE RECURSOS Y ADMINISTRACION	LUZ CONSUELO CASTILLO PÉREZ	BUENA	\$ 3,538.00	\$ 29.48	37	\$ 88.45	\$ 176.90	\$ 2,682.98	\$ 855.02
20/12/2013	IMP032	MESA DE 2.44	COORDINACION DE PROYECTOS ESTRATEGICOS DE INFRAESTRUCTURA	MICHELLE ALEJANDRA CORTÉS PADRÓN	BUENA	\$ 1,577.10	\$ 13.14	36	\$ 39.43	\$ 78.86	\$ 1,182.83	\$ 394.28
20/12/2013	IMP033	MODULO EJECUTIVO CON CAJONES	DIR. GENERAL	REYNA LUCERO MIRELES HERNANDEZ	BAJA	\$ 12,701.79	\$ 105.85	36	\$ 317.54		\$ 8,891.25	\$ 3,810.54
20/12/2013	IMP034	MODULO EJECUTIVO CON CAJONES	COORDINACION DE PROYECTOS ESTRATEGICOS DE INFRAESTRUCTURA	MICHELLE ALEJANDRA CORTÉS PADRÓN	BUENA	\$ 12,701.79	\$ 105.85	36	\$ 317.54	\$ 635.09	\$ 9,526.34	\$ 3,175.45
20/12/2013	IMP035	SILLA IMITACION PIEL	COORDINACION DE PLANEACION URBANA Y CAPITAL AMBIENTAL	ARQ. PEDRO SANDOVAL VÁZQUEZ	BUENA	\$ 1,734.20	\$ 14.45	36	\$ 43.36	\$ 86.71	\$ 1,300.65	\$ 433.55
20/12/2013	IMP036	SILLA IMITACION PIEL	COORDINACION DE PLANEACION URBANA Y CAPITAL AMBIENTAL	ARQ. HELIOS ALBALATE	BUENA	\$ 1,734.20	\$ 14.45	36	\$ 43.36	\$ 86.71	\$ 1,300.65	\$ 433.55
21/12/2013	IMP037	ARCHIVERO ECONOMIC	COORDINACION DE GESTION DE RECURSOS Y ADMINISTRACION	LUZ CONSUELO CASTILLO PÉREZ	BUENA	\$ 2,555.01	\$ 21.29	36	\$ 63.88	\$ 127.75	\$ 1,916.26	\$ 638.75
20/12/2013	IMP038	TELEFONO INALAMBRICO 5 BASES	COORDINACION DE GESTION DE RECURSOS Y ADMINISTRACION	LUZ CONSUELO CASTILLO PÉREZ	BAJA	\$ 4,524.00	\$ 37.70	36			\$ 2,148.90	\$ 2,375.10
24/12/2013	IMP039	MESA MADERA P/12 SILLAS ESTILO VICTORIANO	COORDINACION DE PROYECTOS ESTRATEGICOS DE INFRAESTRUCTURA	MICHELLE ALEJANDRA CORTÉS PADRÓN	BUENA	\$ 17,400.00	\$ 145.00	36	\$ 435.00	\$ 870.00	\$ 13,050.00	\$ 4,350.00
/12/2013	IMP040	MESA DE TRABAJO EN MADERA FINA	COORDINACION DE GESTION DE RECURSOS Y ADMINISTRACION	JUAN GERARDO MURILLO SOSA	BUENA	\$ 9,860.00	\$ 82.17	36	\$ 246.50	\$ 493.00	\$ 7,395.00	\$ 2,465.00
24/12/2013	IMP041	VITRINA MADERA CON VIDRIO	COORDINACION DE GESTION DE RECURSOS Y ADMINISTRACION	LUZ CONSUELO CASTILLO PÉREZ	BAJA	\$ 7,540.00	\$ 62.83	36			\$ 3,581.50	\$ 3,958.50
31/12/2013	IMP042	ESCRITORIO EN L CLUNTON	COORDINACION DE PLANEACION URBANA Y CAPITAL AMBIENTAL	ARQ. HELIOS ALBALATE	BUENA	\$ 7,369.00	\$ 61.41	36	\$ 184.23	\$ 368.45	\$ 5,526.75	\$ 1,842.25

31/12/2013	IMP043	ESCRITORIO EN L. CLINTON	COORDINACION DE PLANEACION URBANA Y CAPITAL AMBIENTAL	ARQ. PEDRO SANDOVAL VÁZQUEZ	BAJA	\$ 7,369.00	\$ 61.41	36	\$ 184.23	\$ 5,158.30	\$ 2,210.70
03/01/2014	IMP044	RELOJ CHECADOR	COORDINACION DE GESTION DE RECURSOS Y ADMINISTRACION	LUZ CONSUELO CASTILLO PÉREZ	BAJA EN AGOSTO	\$ 5,299.00	\$ 44.18	23		\$ 2,472.87	\$ 2,826.13
02/2014	IMP047	CAMARA DIGITAL CANON EOS REBEL	DIR. GENERAL	REYNA LUCERO MIRELES HERNÁNDEZ	BUENA	\$ 11,500.00	\$ 95.83	34	\$ 287.50	\$ 575.00	\$ 8,433.33
27/02/2014	IMP048	SISTEMA DE ALTAVOCES PA MECLADORA YAMAHA - STAGEPAS	COORDINACION DE GESTION DE RECURSOS Y ADMINISTRACION	LUZ CONSUELO CASTILLO PÉREZ	BAJA EN AGOSTO	\$ 11,600.00	\$ 96.67	34		\$ 5,316.67	\$ 6,283.33
03/03/2014	IMP052	JUEGO DE PERSIANA COLOR LADRILLO	ALMACEN	JUAN GERARDO MURILLO SOSA	BUENA	\$ 6,960.00	\$ 58.00	33	\$ 174.00	\$ 348.00	\$ 5,046.00
24/03/2014	IMP054	REFRIGERADOR ACROS ARP	COORDINACION DE GESTION DE RECURSOS Y ADMINISTRACION	JUAN GERARDO MURILLO SOSA	BUENA	\$ 2,880.00	\$ 24.00	33	\$ 72.00	\$ 144.00	\$ 2,088.00
12/06/2014	IMP056	MINISPLIT 2 TONELADAS RHEMM	COORDINACION DE PLANEACION URBANA Y CAPITAL AMBIENTAL	ARQ. PEDRO SANDOVAL VÁZQUEZ	BUENA	\$ 7,600.00	\$ 63.33	30	\$ 190.00	\$ 380.00	\$ 5,320.00
22/04/2015	IMP062	COPIADORA E IMPRESORA LEXMARK	COORDINACION DE GESTION DE RECURSOS Y ADMINISTRACION	OLGA IDALIA LARA GARCIA	BUENA	\$ 34,568.00	\$ 288.07	8	\$ 864.20	\$ 1,728.40	\$ 17,860.13
27/04/2016	IMP063	MINISPLIT 2 TONELADAS	DIR. GENERAL	JOSÉ JESÚS ALEMÁN MOLINA	BUENA	\$ 8,600.00	\$ 71.67	8	\$ 215.00	\$ 430.00	\$ 4,443.33
01/06/2016	IMP065	MINISPLIT 2 TONELADAS	SALA DE JUNTAS	JUAN GERARDO MURILLO SOSA	BUENA	\$ 8,106.00	\$ 67.95	6	\$ 202.65	\$ 405.30	\$ 4,053.00
01/06/2016	IMP066	MINISPLIT 2 TONELADAS	SALA DE JUNTAS	JUAN GERARDO MURILLO SOSA	BUENA	\$ 8,106.00	\$ 67.55	6	\$ 202.65	\$ 405.30	\$ 4,053.00
14/08/2018	IMP073	LIBRERO EN ACABADO RUSTICO	ALMACEN	JUAN GERARDO MURILLO SOSA	BUENA	\$ 3,712.00	\$ 30.93		\$ 92.80	\$ 185.60	\$ 1,051.73
14/08/2018	IMP074	LIBRERO EN ACABADO RUSTICO	ALMACEN	JUAN GERARDO MURILLO SOSA	BUENA	\$ 3,712.00	\$ 30.93		\$ 92.80	\$ 185.60	\$ 1,051.73
14/08/2018	IMP075	CAJONERA EN MADERA DE PINO TERMINADO	COORDINACION DE GESTION DE RECURSOS Y ADMINISTRACION	OLGA IDALIA LARA GARCIA	BUENA	\$ 2,900.00	\$ 24.17		\$ 72.50	\$ 145.00	\$ 821.67
14/08/2018	IMP076	CAJONERA EN MADERA DE PINO TERMINADO	DIR. GENERAL	SONIA LIZETTE RODRIGUEZ TREVIÑO	BUENA	\$ 2,900.00	\$ 24.17		\$ 72.50	\$ 145.00	\$ 821.67
14/08/2018	IMP077	CAJONERA EN MADERA DE PINO TERMINADO	DIR. GENERAL	REYNA LUCERO MIRELES HERNÁNDEZ	BUENA	\$ 2,900.00	\$ 24.17		\$ 72.50	\$ 145.00	\$ 821.67
21/09/2018	IMP078	MODULO EJECUTIVO 1.60 X 2.00 X 1.60	DIR. GENERAL	ARQ. JAVIER SANCHEZ SÁNCHEZ	BUENA	\$ 9,048.00	\$ 75.40		\$ 226.20	\$ 452.40	\$ 2,488.20
21/09/2018	IMP079	MODULO SEMI-EJECUTIVO DE 1.50 X 1.50 CON LIBRERO	COORDINACION DE GESTION DE RECURSOS Y ADMINISTRACION	LUZ CONSUELO CASTILLO PÉREZ	BUENA	\$ 5,800.00	\$ 48.33		\$ 145.00	\$ 290.00	\$ 1,595.00
21/09/2018	IMP080	MODULO SECRETARIAL DE 1.50 X 1.50	DIR. GENERAL	JOSÉ JESÚS ALEMÁN MOLINA	BUENA	\$ 3,944.00	\$ 32.87		\$ 98.60	\$ 197.20	\$ 1,084.60
21/09/2018	IMP081	MODULOS SECRETARIALES DE 1.30 X 1.30	DIR. GENERAL	SONIA LIZETTE RODRIGUEZ TREVIÑO	BUENA	\$ 3,828.00	\$ 31.90		\$ 95.70	\$ 191.40	\$ 1,052.70
21/09/2018	IMP082	MODULOS SECRETARIALES DE 1.30 X 1.30	COORDINACION DE GESTION DE RECURSOS Y ADMINISTRACION	OLGA IDALIA LARA GARCIA	BUENA	\$ 3,828.00	\$ 31.90		\$ 95.70	\$ 191.40	\$ 1,052.70
21/09/2018	IMP083	MODULOS SECRETARIALES DE 1.30 X 1.30	COORDINACION DE GESTION DE RECURSOS Y ADMINISTRACION	SARA LISSETT RODRIGUEZ REQUENA	BUENA	\$ 3,828.00	\$ 31.90		\$ 95.70	\$ 191.40	\$ 1,052.70
21/09/2018	IMP084	MESA DE JUNTAS OVALADA E 2.40 X 90	DIR. GENERAL	SONIA LIZETTE RODRIGUEZ TREVIÑO	BUENA	\$ 5,336.00	\$ 44.47		\$ 133.40	\$ 266.80	\$ 1,467.40
21/09/2018	IMP085	MESA DE JUNTAS RECTANGULAR DE 2.00 X 1.00	COORDINACION DE PLANEACION URBANA Y CAPITAL AMBIENTAL	ARQ. HELIOS ALBALATE	BUENA	\$ 4,872.00	\$ 40.60		\$ 121.80	\$ 243.60	\$ 1,339.80
04/03/2019	IMP092	SILLON EJECUTIVO DE LUJO MODELO E-2001	DIR. GENERAL	ARQ. JAVIER SANCHEZ SANCHEZ	BUENA	\$ 6,960.00	\$ 58.00		\$ 174.00	\$ 348.00	\$ 1,566.00
04/03/2019	IMP093	SILLON EJECUTIVO MODELO E-2002	ARQ. JAVIER SANCHEZ SANCHEZ	ARQ. JAVIER SANCHEZ SANCHEZ	BUENA	\$ 4,106.40	\$ 34.22		\$ 102.66	\$ 205.32	\$ 923.94
04/03/2019	IMP094	SILLON EJECUTIVO MODELO E-4012	COORDINACION DE GESTION DE RECURSOS Y ADMINISTRACION	LUZ CONSUELO CASTILLO PEREZ	BUENA	\$ 4,060.00	\$ 33.83		\$ 101.50	\$ 203.00	\$ 913.50
04/03/2019	IMP095	SILLON EJECUTIVO MODELO E-4012	DIR. GENERAL	JOSE JESUS ALEMAN MOLINA	BUENA	\$ 4,060.00	\$ 33.83		\$ 101.50	\$ 203.00	\$ 913.50
04/03/2019	IMP096	SILLON EJECUTIVO MODELO E-26501	DIR. GENERAL	REYNA LUCERO MIRELES HERNANDEZ	BUENA	\$ 2,900.00	\$ 24.17		\$ 72.50	\$ 145.00	\$ 652.50
20/03/2019	IMP126	MINISPLIT MIRAGE 1T FRIJO/CALOR	DIR. GENERAL	SONIA LIZETTE RODRIGUEZ TREVIÑO	BUENA	\$ 6,960.00	\$ 58.00		\$ 174.00	\$ 348.00	\$ 1,566.00
27/03/2019	IMP118	LIBRERO DE PARED EN MELANINA COLOR EBANO	DIR. GENERAL	SONIA LIZETTE RODRIGUEZ TREVIÑO	BUENA	\$ 4,292.00	\$ 35.77		\$ 107.30	\$ 214.60	\$ 965.70
28/05/2019	IMP101	SILLA SECRETARIAL E-26501 MEC EJECUTIVO	COORDINACION DE GESTION DE RECURSOS Y ADMINISTRACION	OLGA IDALIA LARA GARCIA	BUENA	\$ 2,900.00	\$ 24.17		\$ 72.50	\$ 145.00	\$ 604.17
28/05/2019	IMP102	SILLA SECRETARIAL E-26501 MEC EJECUTIVO	DIR. GENERAL	SONIA LIZETTE RODRIGUEZ TREVIÑO	BUENA	\$ 2,900.00	\$ 24.17		\$ 72.50	\$ 145.00	\$ 604.17
11/06/2019	IMP103	COMPRA E INSTALACION MINISPLIT	PLANEACION URBANA Y CAPITAL AMBIENTAL	ARQ. JORGE PEREZ CONTRERAS	BUENA	\$ 8,468.00	\$ 70.57		\$ 211.70	\$ 423.40	\$ 1,693.60
21/06/2019	IMP104	MINISPLIT INVERTER 1T MIRAGE	DIR. GENERAL	ARQ. JAVIER SANCHEZ SANCHEZ	BUENA	\$ 8,700.00	\$ 72.50		\$ 217.50	\$ 435.00	\$ 1,740.00
21/06/2019	IMP105	MINISPLIT INVERTER 1T MIRAGE CAJONERA TAMAÑO OF 3 CAJONES	DIR. GENERAL	REYNA LUCERO MIRELES HERNANDEZ	BUENA	\$ 8,700.00	\$ 72.50		\$ 217.50	\$ 435.00	\$ 1,740.00
09/07/2019	IMP106		PLANEACION URBANA Y CAPITAL AMBIENTAL	ARQ. JORGE PEREZ CONTRERAS	BUENA	\$ 2,900.00	\$ 24.17		\$ 72.50	\$ 145.00	\$ 555.83
10/07/2019	IMP119	MINISPLIT MARCA MIRAGE	COORDINACION DE PLANEACION URBANA Y CAPITAL AMBIENTAL	ARQ. HELIOS ALBALATE	BUENA	\$ 9,744.00	\$ 81.20		\$ 243.60	\$ 487.20	\$ 1,867.60
30/07/2019	IMP107	COMPRA Y AJUSTE MOD SECRETARIAL	COORDINACION DE GESTION DE RECURSOS Y ADMINISTRACION	LUZ CONSUELO CASTILLO PEREZ	BUENA	\$ 5,336.00	\$ 44.47		\$ 133.40	\$ 266.80	\$ 1,022.73
30/07/2019	IMP108	SILLON VISITA EP-16503	DIR. GENERAL	ARQ. JAVIER SANCHEZ	BUENA	\$ 2,494.00	\$ 20.78		\$ 62.35	\$ 124.70	\$ 478.02
30/07/2019	IMP109	SILLON VISITA EP-16503	DIR. GENERAL	ARQ. JAVIER SANCHEZ SANCHEZ	BUENA	\$ 2,494.00	\$ 20.78		\$ 62.35	\$ 124.70	\$ 478.02
30/07/2019	IMP110	SILLON EJECUTIVO EP-16502	DIR. GENERAL	SONIA LIZETTE RODRIGUEZ TREVIÑO	BUENA	\$ 2,958.00	\$ 24.65		\$ 73.95	\$ 147.90	\$ 566.95
30/07/2019	IMP111	SILLON EJECUTIVO EP-16502	DIR. GENERAL	SONIA LIZETTE	BUENA	\$ 2,958.00	\$ 24.65		\$ 73.95	\$ 147.90	\$ 566.95
30/07/2019	IMP112	SILLON EJECUTIVO EP-16502	DIR. GENERAL	SONIA LIZETTE RODRIGUEZ TREVIÑO	BUENA	\$ 2,958.00	\$ 24.65		\$ 73.95	\$ 147.90	\$ 566.95

30/07/2019	IMP113	SILLON EJECUTIVO EP-16502	DIR. GENERAL	SONIA LIZZETTE RODRIGUEZ TREVIÑO	BUENA	\$ 2,958.00	\$ 24.65	\$ 73.95	\$ 147.90	\$ 566.95	\$ 2,391.05	
30/07/2019	IMP114	SILLON EJECUTIVO EP-16502	DIR. GENERAL	SONIA LIZZETTE RODRIGUEZ TREVIÑO	BUENA	\$ 2,958.00	\$ 24.65	\$ 73.95	\$ 147.90	\$ 566.95	\$ 2,391.05	
30/07/2019	IMP115	SILLON EJECUTIVO EP-16502	DIR. GENERAL	SONIA LIZZETTE RODRIGUEZ TREVIÑO	BUENA	\$ 2,958.00	\$ 24.65	\$ 73.95	\$ 147.90	\$ 566.95	\$ 2,391.05	
30/07/2019	IMP116	SILLA OPERATIVA EP-26501	COORDINACION DE PLANEACION URBANA Y CAPITAL AMBIENTAL	ARQ. JORGE PEREZ CONTRERAS	BUENA	\$ 2,958.00	\$ 24.65	\$ 73.95	\$ 147.90	\$ 566.95	\$ 2,391.05	
17/09/2019	IMP117	SUMINISTRO E INST MINISPLIT 2 T	COORDINACION DE PROYECTOS ESTRATEGICOS DE INFRAESTRUCTURA	MICHELLE ALEJANDRA PADRÓN CORTÉS	BUENA	\$ 13,804.00	\$ 115.03	\$ 345.10	\$ 690.20	\$ 2,415.70	\$ 11,388.30	
29/11/2019	IMP120	MUEBLE TIPO LIBRERO COLOR EBANO	COORDINACION DE GESTION DE RECURSOS Y ADMINISTRACION	LUZ CONSUELO CASTILLO PEREZ	BUENA	\$ 3,306.00	\$ 27.55	\$ 82.65	\$ 165.30	\$ 523.45	\$ 2,782.55	
29/11/2019	IMP121	MUEBLE TIPO LIBRERO COLOR EBANO	COORDINACION DE PLANEACION URBANA Y CAPITAL AMBIENTAL	ARQ. PEDRO SANDOVAL VAZQUEZ	BUENA	\$ 3,306.00	\$ 27.55	\$ 82.65	\$ 165.30	\$ 523.45	\$ 2,782.55	
29/11/2019	IMP122	MODULO SECRETARIAL CON 3 CAJONES EN MELANINA COLOR EBANO	DIR. GENERAL	REYNA LUCERO MIRELES HERNANDEZ	BUENA	\$ 4,292.00	\$ 35.77	\$ 107.30	\$ 214.60	\$ 679.57	\$ 3,612.43	
29/11/2019	IMP123	MODULO SEMI EJECUTIVO 3 CAJONES Y LIBRERO	COORDINACION DE PLANEACION URBANA Y CAPITAL AMBIENTAL	ARQ. PEDRO SANDOVAL VAZQUEZ	BUENA	\$ 7,888.00	\$ 65.73	\$ 197.20	\$ 394.40	\$ 1,248.93	\$ 6,639.07	
29/11/2019	IMP124	MODULO SEMI EJECUTIVO 3 CAJONES Y LIBRERO	COORDINACION DE GESTION DE RECURSOS Y ADMINISTRACION	LUZ CONSUELO CASTILLO PEREZ	BUENA	\$ 7,888.00	\$ 65.73	\$ 197.20	\$ 394.40	\$ 1,248.93	\$ 6,639.07	
07/06/2020	IMP134	MINISPLIT MIRAGE 1 TON	COCINA	JUAN GERARDO MURILLO SOSA	BUENA	\$ 8,468.00	\$ 70.57	\$ 211.70	\$ 423.40	\$ 846.80	\$ 7,621.20	
03/08/2020	IMP135	MINISPLIT MIRAGE 1 TON	DIR. GENERAL	SONIA RODRIGUEZ TREVIÑO	BUENA	\$ 8,468.00	\$ 70.57	\$ 211.70	\$ 423.40	\$ 705.67	\$ 7,762.33	
16/12/2020	IMP136	SILLA SECRETARIAL	COORD. ADMINISTRATIVA	OLGA IDALIA LARA GARCIA	BUENA	\$ 3,480.00	\$ 29.00	\$ 174.00	\$ 174.00	\$ 174.00	\$ 3,306.00	
16/12/2020	IMP137	SILLA SECRETARIAL	COORD. ADMINISTRATIVA	LUZ CONSUELO CASTILLO PEREZ	BUENA	\$ 3,480.00	\$ 29.00	\$ 174.00	\$ 174.00	\$ 174.00	\$ 3,306.00	
26/05/2021	IMP138	MUEBLE CAFETERO	DIRECCION GENERAL	SONIA RODRIGUEZ TREVIÑO	BUENA	\$ 2,784.00	\$ 23.20	\$ 23.20	\$ 23.20	\$ 23.20	\$ 2,760.80	
									\$ 11,960.33	\$ 21,838.31	\$ 240,982.38	\$ 286,268.31

Dep. Mob y Eqpo

₡ 21,838.31

Dep. Acum. Mob y Eqpo

₡ 21,838.31

INSTITUTO MUNICIPAL DE PLANEACION URBANA Y CONVIVENCIA DE MONTERREY, S.A. DE C.V.  
DEPRECIACION DE EQUIPO DE COMPUTO

FECHA	No. INVENTARIO	DESCRIPCIÓN	UBICACIÓN FÍSICA	RESGUARDANTE	CONDICIÓN ACTUAL	COSTO ACTIVO FIJO	DEPRECIACION 33.33%	DEP. ACUM DIC 20	VALOR REAL ACTIVO	DEP. A JUN 2021
12/08/2013	IMP004	COMPUTADORA HP Z220 CMT71409QQ	COORDINACIÓN DE PROYECTOS ESTRATEGICOS DE INFRAESTRUCTURA	MICHÉLE ALEJANDRA PADRÓN CORTÉS	BUENA	\$ 25,263.93	\$ 631.60	\$ 25,263.93	\$	
20/08/2013	IMP005	MONITOR ASUS LED HD 20" MT-115096	COORDINACIÓN DE PROYECTOS ESTRATEGICOS DE INFRAESTRUCTURA	MICHÉLE ALEJANDRA PADRÓN CORTÉS	BUENA	\$ 2,782.84	\$ 69.57	\$ 2,782.84	\$	
19/11/2013	IMP023	COMPUTADORA ASUS P8B75	COORDINACIÓN DE GESTION DE RECURSOS Y ADMINISTRACION	SARA LISSETT RODRIGUEZ REQUENA	BUENA	\$ 11,310.00	\$ 282.75	\$ 11,310.00	\$	
19/11/2013	IMP024	COMPUTADORA ASUS P8B75	COORDINACIÓN DE GESTION DE RECURSOS Y ADMINISTRACION	LUZ CONSUELO CASTILLO PÉREZ	MALA	\$ 11,310.00	\$ 282.75	\$ 11,310.00	\$	
18/12/2013	IMP031	IMPRESORA MULTIFUNCIONAL BROTHER	COORDINACIÓN DE PROYECTOS ESTRATEGICOS DE INFRAESTRUCTURA	MICHÉLE ALEJANDRA PADRÓN CORTÉS	BAJA	\$ 5,048.78	\$ 126.22	\$ 5,048.78	\$ 0.00	
20/01/2014	IMP045	COMPUTADORA COMPAC PRESARIO	COORDINACIÓN DE GESTION DE RECURSOS Y ADMINISTRACION	SARA LISSETT RODRIGUEZ REQUENA	BUENA	\$ 13,920.00	\$ 348.00	\$ 13,920.00	\$	
28/01/2014	IMP046	LAPTOP HP 435 WINDOWS 7	DIR. GENERAL	JOSÉ JESÚS ALEMÁN MOLINA	BUENA	\$ 10,440.00	\$ 261.00	\$ 10,440.00	\$	
27/02/2014	IMP049	LAPTOP LENOVO	DIR. GENERAL	REYNA LUCERO MIRELES HERNANDEZ	BUENA	\$ 19,719.99	\$ 493.00	\$ 19,719.99	\$	
27/02/2014	IMP050	LAPTOP SONY WAI0	COORDINACIÓN DE GESTION DE RECURSOS Y ADMINISTRACION	LUZ CONSUELO CASTILLO PÉREZ	BAJA	\$ 17,399.99	\$ 435.00	\$ 17,399.99	\$	
27/02/2014	IMP051	LAPTOP SONY WAI0	DIR. GENERAL	SONIA LIZZETTE RODRIGUEZ TREVIÑO	BUENA	\$ 17,399.99	\$ 435.00	\$ 17,399.99	\$	
04/03/2014	IMP053	LAPTOP HP 435 WINDOWS 7	COORDINACIÓN DE GESTION DE RECURSOS Y ADMINISTRACION	JUAN GERARDO MURILLO SOSA	BUENA	\$ 8,120.00	\$ 203.00	\$ 8,120.00	\$	
14/05/2014	IMP055	ESCANER HP ENTERPRISES FLOW 7000 S2	COORDINACIÓN DE GESTION DE RECURSOS Y ADMINISTRACION	LUZ CONSUELO CASTILLO PÉREZ	BUENA	\$ 20,358.00	\$ 508.95	\$ 20,358.00	\$	
06/02/2015	IMP057	COMPUTADORA Z420	COORDINACIÓN DE PLANEACION URBANA Y CAPITAL AMBIENTAL	ARQ. PEDRO SANDOVAL VÁZQUEZ	BUENA	\$ 29,464.00	\$ 736.60	\$ 29,464.00	\$	
01/07/2015	IMP058	PC HEWLET PACKARD AIO TOUCHSMART	COORDINACIÓN DE GESTION DE RECURSOS Y ADMINISTRACION	LUZ CONSUELO CASTILLO PÉREZ	BUENA	\$ 15,370.00	\$ 384.25	\$ 15,370.00	\$	
01/07/2015	IMP059	PC DE ESCRITORIO HEWLET PACKARD M7H61	COORDINACIÓN DE GESTION DE RECURSOS Y ADMINISTRACION	OLGA IDALIA LARA GARCIA	BAJA	\$ 10,956.00	\$ 263.90	\$ 10,928.20	\$ 527.80	
22/04/2016	IMP060	MULTIFUNCIONAL HP OFFICE JET PRO 8620	COORDINACIÓN DE GESTION DE RECURSOS Y ADMINISTRACION	OLGA IDALIA LARA GARCIA	BUENA	\$ 3,596.00	\$ 89.90	\$ 3,596.00	\$	988.90
22/04/2016	IMP061	MULTIFUNCIONAL HP OFFICE JET PRO 8620	COORDINACIÓN DE PLANEACION URBANA Y CAPITAL AMBIENTAL	ARQ. PEDRO SANDOVAL VÁZQUEZ	BUENA	\$ 3,596.00	\$ 89.90	\$ 3,596.00	\$	
31/05/2016	IMP064	MACBOOK	COORDINACIÓN DE GESTION DE RECURSOS Y ADMINISTRACION	LUZ CONSUELO CASTILLO PÉREZ	BUENA	\$ 11,600.00	\$ 290.00	\$ 11,600.00	\$	
30/04/2018	IMP067	MULTIFUNCIONAL HEWLET PACKARD OFFICEJET PRO MOD. 6970	DIR. GENERAL	SONIA LIZZETTE RODRIGUEZ TREVIÑO	BUENA	\$ 2,610.00	\$ 72.49	\$ 2,610.00	\$ 0.00	\$ 362.72
30/04/2018	IMP068	MULTIFUNCIONAL HEWLET PACKARD OFFICEJET PRO MOD. 8720	COORDINACIÓN DE GESTION DE RECURSOS Y ADMINISTRACION	LUZ CONSUELO CASTILLO PÉREZ	BUENA	\$ 4,350.00	\$ 120.82	\$ 4,349.57	\$ 0.44	\$ 724.93
30/04/2018	IMP069	MULTIFUNCIONAL BROTHER MOD. MFC-J6530DW INKJET	COORDINACIÓN DE PROYECTOS ESTRATEGICOS DE INFRAESTRUCTURA	MICHÉLE ALEJANDRA PADRÓN CORTÉS	BUENA	\$ 7,250.00	\$ 201.37	\$ 7,249.28	\$ 0.73	\$ 1,208.21
07/02/2018	IMP070	COMPUTADORA DELL VOSTRO MOD.3268 NUM. SERIE:HYLC8C2	COORDINACIÓN DE PLANEACION URBANA Y CAPITAL AMBIENTAL	ARQ. HELIOS ALBALATE	BUENA	\$ 26,970.00	\$ 749.09	\$ 26,970.00	\$ 0.00	\$ 3,748.16
09/08/2018	IMP071	LAPTOP DELL VOSTRO 14 3468 PROCESADOR INTEL CORE I3	COORDINACIÓN DE GESTION DE RECURSOS Y ADMINISTRACION	LUZ CONSUELO CASTILLO PÉREZ	BUENA	\$ 13,570.84	\$ 376.93	\$ 11,684.83	\$ 1,886.01	\$ 2,261.58
03/08/2018	IMP072	LAPTOP DELL VOSTRO 14 3468 PROCESADOR INTEL CORE I3	COORDINACIÓN DE GESTION DE RECURSOS Y ADMINISTRACION	OLGA IDALIA LARA GARCIA	BUENA	\$ 13,570.84	\$ 376.93	\$ 11,684.63	\$ 1,886.01	\$ 2,261.58
03/08/2018	IMP086	IMPRESORA DE PLOTTER HP DESINGJET T520	COORDINACIÓN DE PROYECTOS ESTRATEGICOS DE INFRAESTRUCTURA	MICHÉLE ALEJANDRA PADRÓN CORTÉS	BUENA	\$ 62,848.80	\$ 1,745.63	\$ 54,114.39	\$ 8,734.41	\$ 10,473.75

14/12/2018	IMP087	SERVIDOR HP PROLIANT ML310E	COORDINACION DE GESTION DE RECURSOS Y ADMINISTRACION	LUZ CONSUELO CASTILLO PÉREZ	BUENA	\$ 17,388.40	\$ 482.96	\$ 13,522.96	\$ 3,865.44	\$ 2,897.78
14/12/2018	IMP088	SERVIDOR HP PROLIANT ML310E	COORDINACIÓN DE PLANEACION URBANA Y CAPITAL AMBIENTAL	ARQ. PEDRO SANDOVAL VÁZQUEZ	BUENA	\$ 17,388.40	\$ 482.96	\$ 13,522.96	\$ 3,865.44	\$ 2,897.78
17/05/2019	IMP098	EQUIPO ESCRITORIO SRIS-7400 ELITE VPc	COORDINACIÓN DE PLANEACION URBANA Y CAPITAL AMBIENTAL	SERGIO EDUARDO VARGAS BERNAL	BUENA	\$ 17,376.80	\$ 482.64	\$ 10,618.09	\$ 6,758.71	\$ 2,895.84
28/05/2019	IMP100	EQUIPO COMPUTADORA SRIS-700 ELITE VPc	COORDINACIÓN DE PLANEACION URBANA Y CAPITAL AMBIENTAL	ARQ. JORGE PEREZ CONTRERAS	BUENA	\$ 17,376.80	\$ 482.64	\$ 10,618.09	\$ 6,758.71	\$ 2,895.84
29/11/2019	IMP125	COMPUTADORA ESCRITORIO SRIS-5400 8vs GEN	COORDINACIÓN DE PLANEACION URBANA Y CAPITAL AMBIENTAL	OVIDIO GUAJARDO GARCIA	BUENA	\$ 9,848.40	\$ 273.54	\$ 5,197.25	\$ 4,651.15	\$ 1,641.24
05/02/2020	IMP127	COMPUTADORA	COORDINACIÓN DE PLANEACION URBANA Y CAPITAL AMBIENTAL	ARQ. JESUS DE HOY	BUENA	\$ 17,376.80	\$ 482.64	\$ 7,722.25	\$ 9,654.55	\$ 2,895.84
27/02/2020	IMP128	LAPTOP SAMSUNG	COORDINACIÓN DE GESTION DE RECURSOS Y ADMINISTRACION	LUZ CONSUELO CASTILLO PEREZ	BUENA	\$ 20,880.00	\$ 579.94	\$ 9,279.07	\$ 11,600.93	\$ 3,479.65
27/02/2020	IMP129	LAPTOP HP	COORDINACIÓN DE GESTION DE RECURSOS Y ADMINISTRACION	OLGA IDALIA LARA	BUENA	\$ 17,400.00	\$ 483.29	\$ 7,732.56	\$ 9,667.44	\$ 2,899.71
25/03/2020	IMP130	LAPTOP DELL	COORDINACIÓN DE PLANEACION URBANA Y CAPITAL AMBIENTAL	ARQ. PEDRO SANDOVAL	BUENA	\$ 17,980.00	\$ 499.39	\$ 7,490.92	\$ 10,489.08	\$ 2,996.37
25/03/2020	IMP131	LAPTOPS ASUS	DIR. GENERAL	ARQ. JAVIER SANCHEZ SANCHEZ	BUENA	\$ 23,200.00	\$ 644.38	\$ 9,665.70	\$ 13,534.30	\$ 3,866.28
29/06/2020	IMP132	COMPUTADORA ESCRITORIO	COORDINACIÓN DE PROYECTOS ESTRATEGICOS DE INFRAESTRUCTURA	SONIA LIZZETTE RODRIGUEZ TREVIÑO	BUENA	\$ 17,516.00	\$ 486.51	\$ 5,838.08	\$ 11,677.92	\$ 2,919.04
29/09/2020	IMP133	IMPRESORA HP	COORD. ADMINISTRATIVA	SARA LISSETT RODRIGUEZ REQUENA	BUENA	\$ 5,798.84	\$ 161.06	\$ 1,449.57	\$ 4,349.27	\$ 966.38
09/10/2020	IMP137	EQUIPO DE ESCRITORIO COMPUTADORA	COORD. ADMINISTRATIVA	OLGA IDALIA LARA GARCIA	BUENA	\$ 18,560.00	\$ 515.50	\$ 4,124.03	\$ 14,435.97	\$ 3,093.02
01/10/2020	IMP138	IMPRESORA HP	COORD. ADMINISTRATIVA	LUZ CONSUELO CASTILLO PEREZ	BUENA	\$ 21,460.00	\$ 596.05	\$ 4,766.41	\$ 16,693.59	\$ 3,576.31
						\$ 607,976.44		\$ 466,940.56	\$ 141,035.88	\$ 61,950.91

Computadora.

Dep. Eq. de Compto. 61950.91.

Dep. Acum. Eq. de Compto

61950.91

INSTITUTO MUNICIPAL DE PLANEACION URBANA Y CONVIVENCIA DE MONTERREY, N.L.  
DEPRECIACION EQUIPO DE TRANSPORTE

FECHA	No. INVENTARIO	DESCRIPCION	UBICACIÓN FISICA	RESGUARDANTE	CONDICION ACTUAL	COSTO ACTIVO FIJO	DEPRECIACION 20%	DEP A DIC 20	DEP ACUMULADA	DEP A JUNIO 21	VALOR REAL
01/08/2013	IMPT-001	VEHICULO MARCH 2013	CORRALON DE MUNICIPIO		PERDIDA TOTAL EN SINIESTRO	\$ 158,000.00	\$ 2,633.33				
12/08/2013	IMPT-002	MATIZ 2013	DIR. GENERAL	JESUS ALEMAN MOLINA	VENDIDO	\$ 104,900.00	\$ 1,748.33				
28/02/2018	IMPT-003	CAMIONETA JOURNEY	DIR. GENERAL	JAVIER SANCHEZ SANCHEZ	BAJA	\$ 168,200.00	\$ 2,803.33		85,501.66		82,698.34
16/05/2019	IMPT-004	COMPRA VEHICULO HYUNDAI IX35	DIR. GENERAL	JAVIER SANCHEZ SANCHEZ	BUENA	\$ 220,000.00	\$ 3,666.67	11,000.00	87,392.93	22,000.00	132,607.07
23/05/2019	IMPT-005	COMPRA FORD FIESTA	DIR. GENERAL	JESUS ALEMAN MOLINA	BUENA	\$ 131,264.00	\$ 2,187.73	6,563.20	51,958.66	13,126.40	79,305.34
								17,563.20	224,853.25	35,126.40	\$ 294,610.75

Dep. Eq. de Transporte. 3S 126.40.

Dep. Acum. Eq. de Transporte 3S 126.40



INSTITUTO MUNICIPAL DE PLANEACION URBANA Y CONVIVENCIA DE MONTERREY

ESTADO DE SITUACIÓN FINANCIERA DETALLADO - LDF

Fecha : 27/Jul/2021

Hora : 00:17:20

De Enero a Junio Del 2021

ACTIVO			PASIVO		
Activo Circulante			Pasivo Circulante		
a. Efectivo y Equivalentes (a=a1+a2+a3+a4+a5+a6+a7)	1,467,998.19	700,657.24	a. Cuentas por Pagar a Corto Plazo (a=a1+a2+a3+a4+a5+a6+a7+a8+a9)	300,422.76	702,603.63
a1) Efectivo	7,000.00	0.00	a1) Servicios Personales por Pagar a Corto Plazo	0.00	0.00
a2) Bancos/Tesorería	1,460,998.19	700,657.24	a2) Proveedores por Pagar a Corto Plazo	97,869.37	288,481.81
a3) Bancos/Dependencias y Otros	0.00	0.00	a3) Contratistas por Obras Públicas por Pagar a Corto Plazo	0.00	0.00
a4) Inversiones Temporales (Hasta 3 meses)	0.00	0.00	a4) Participaciones y Aportaciones por Pagar a Corto Plazo	0.00	0.00
a5) Fondos con Afectación Específica	0.00	0.00	a5) Transferencias Otorgadas por Pagar a Corto Plazo	0.00	0.00
a6) Depósitos de Fondos de Terceros en Garantía y/o Administración	0.00	0.00	a6) Intereses, Comisiones y Otros Gastos de la Deuda Pública por Pagar a Corto Plazo	0.00	0.00
a7) Otros Efectivos y Equivalentes	0.00	0.00	a7) Retenciones y Contribuciones por Pagar a Corto Plazo	202,553.39	414,121.82
b. Derechos a Recibir Efectivo o Equivalentes (b=b1+b2+b3+b4+b5+b6+b7)	53,350.00	45,000.00	a8) Devoluciones de la Ley de Ingresos por Pagar a Corto Plazo	0.00	0.00
b1) Inversiones Financieras de Corto Plazo	0.00	0.00	a9) Otras Cuentas por Pagar a Corto Plazo	0.00	0.00
b2) Cuentas por Cobrar a Corto Plazo	45,000.00	45,000.00	b. Documentos por Pagar a Corto Plazo (b=b1+b2+b3)	0.00	0.00
b3) Deudores Diversos por Cobrar a Corto Plazo	0.00	0.00	b1) Documentos Comerciales por Pagar a Corto Plazo	0.00	0.00
b4) Ingresos por Recuperar a Corto Plazo	0.00	0.00	b2) Documentos con Contratistas por Obras Públicas por Pagar a Corto Plazo	0.00	0.00
b5) Deudores por Anticipos de la Tesorería a Corto Plazo	0.00	0.00	b3) Otros Documentos por Pagar a Corto Plazo	0.00	0.00
b6) Préstamos Otorgados a Corto Plazo	8,350.00	0.00	c. Porción a Corto Plazo de la Deuda Pública a Largo Plazo (c=c1+c2)	0.00	0.00
b7) Otros Derechos a Recibir Efectivo o Equivalentes a Corto Plazo	0.00	0.00	c1) Porción a Corto Plazo de la Deuda Pública	0.00	0.00
c. Derechos a Recibir Bienes o Servicios (c=c1+c2+c3+c4+c5)	0	0.00	c2) Porción a Corto Plazo de Arrendamiento Financiero	0.00	0.00
c1) Anticipo a Proveedores por Adquisición de Bienes y Prestación de Servicios a Corto Plazo	0.00	0.00	d. Títulos y Valores a Corto Plazo	0.00	0.00
c2) Anticipo a Proveedores por Adquisición de Bienes Inmuebles y Muebles a Corto Plazo	0.00	0.00	e. Pasivos Diferidos a Corto Plazo (e=e1+e2+e3)	0.00	0.00
c3) Anticipo a Proveedores por Adquisición de Bienes Intangibles a Corto Plazo	0.00	0.00	e1) Ingresos Cobrados por Adelantado a Corto Plazo	0.00	0.00
c4) Anticipo a Contratistas por Obras Públicas a Corto Plazo	0.00	0.00	e2) Intereses Cobrados por Adelantado a Corto Plazo	0.00	0.00
c5) Otros Derechos a Recibir Bienes o Servicios a Corto Plazo	0.00	0.00	e3) Otros Pasivos Diferidos a Corto Plazo	0.00	0.00
d. Inventarios (d=d1+d2+d3+d4+d5)	0	0	f. Fondos y Bienes de Terceros en Garantía y/o Administración a Corto Plazo	0.00	0.00
d1) Inventario de Mercancías para Venta	0.00	0.00	f1) Fondos en Garantía a Corto Plazo	0.00	0.00
d2) Inventario de Mercancías Terminadas	0.00	0.00	f2) Fondos en Administración a Corto Plazo	0.00	0.00
d3) Inventario de Mercancías en Proceso de Elaboración	0.00	0.00	f3) Fondos Contingentes a Corto Plazo	0.00	0.00
d4) Inventario de Materias Primas, Materiales y Suministros para Producción	0.00	0.00	f4) Fondos de Fideicomisos, Mandatos y Contratos Análogos a Corto Plazo	0.00	0.00
d5) Bienes en Tránsito	0.00	0.00	f5) Otros Fondos de Terceros en Garantía y/o Administración a Corto Plazo	0.00	0.00
e. Almacenes	0.00	0.00	f6) Valores y Bienes en Garantía a Corto Plazo	0.00	0.00
f. Estimación por Pérdida o Deterioro de Activos Circulantes (f=f1+f2)	0	0	g. Provisiones a Corto Plazo (g=g1+g2+g3)	0.00	0.00
f1) Estimaciones para Cuentas Incobrables por Derechos a Recibir Efectivo o Equivalentes	0.00	0.00			
f2) Estimación por Deterioro de Inventarios	0.00	0.00			
g. Otros Activos Circulantes (g=g1+g2+g3+g4)	0	0			
g1) Valores en Garantía	0.00	0.00			
g2) Bienes en Garantía (excluye depósitos de fondos)	0.00	0.00			
g3) Bienes Derivados de Embargos, Decomisos, Aseguramientos y Dación en Pago	0.00	0.00			
g4) Adquisición con Fondos de Terceros	0.00	0.00			
<b>IA. Total de Activos Circulantes (IA = a + b + c + d + e + f + g)</b>	<b>1,521,348.19</b>	<b>745,657.24</b>			

INSTITUTO MUNICIPAL DE PLANEACION URBANA Y CONVIVENCIA DE MONTERREY

ESTADO DE SITUACIÓN FINANCIERA DETALLADO - LDF

De Enero a Junio Del 2021

Fecha : 27/Jul/2021

Hora : 00:17:20

<b>Activo No Circulante</b>					
a. Inversiones Financieras a Largo Plazo	0.00	0.00	g1) Provisión para Demandas y Juicios a Corto Plazo	0.00	0.00
b. Derechos a Recibir Efectivo o Equivalentes a Largo Plazo	0.00	0.00	g2) Provisión para Contingencias a Corto Plazo	0.00	0.00
c. Bienes Inmuebles, Infraestructura y Construcciones en Proceso	0.00	0.00	g3) Otras Provisiones a Corto Plazo	0.00	0.00
d. Bienes Muebles	1,710,994.13	1,708,210.13	h. Otros Pasivos a Corto Plazo (h=h1+h2+h3)	0.00	0
e. Activos Intangibles	0.00	0.00	h1) Ingresos por Clasificar	0.00	0.00
f. Depreciación, Deterioro y Amortización Acumulada de Bienes	-1,115,105.19	-996,189.57	h2) Recaudación por Participar	0.00	0.00
g. Activos Diferidos	0.00	0.00	h3) Otros Pasivos Circulantes	0.00	0.00
h. Estimación por Pérdida o Deterioro de Activos no Circulantes	0.00	0.00	<b>IIA. Total de Pasivos Circulantes (IIA = a + b + c + d + e + f + g + h)</b>	300,422.76	702,603.63
i. Otros Activos no Circulantes	0.00	0.00	<b>Pasivo No Circulante</b>		
<b>IB. Total de Activos No Circulantes (IB = a + b + c + d + e + f + g + h + i)</b>	595,888.94	712,020.56	a. Cuentas por Pagar a Largo Plazo	0.00	0.00
<b>I. Total del Activo (I = IA + IB)</b>	2,117,237.13	1,457,677.80	b. Documentos por Pagar a Largo Plazo	0.00	0.00
			c. Deuda Pública a Largo Plazo	0.00	0.00
			d. Pasivos Diferidos a Largo Plazo	0.00	0.00
			e. Fondos y Bienes de Terceros en Garantía y/o en Administración a	0.00	0.00
			f. Provisiones a Largo Plazo	0.00	0.00
			<b>IIB. Total de Pasivos No Circulantes (IIB = a + b + c + d + e + f)</b>	0.00	0.00
			<b>II. Total del Pasivo (II = IIA + IIB)</b>	300,422.76	702,603.63
			<b>HACIENDA PÚBLICA/PATRIMONIO</b>		
			<b>IIIA. Hacienda Pública/Patrimonio Contribuido (IIIA = a + b + c)</b>	0.00	0.00
			a. Aportaciones	0.00	0.00
			b. Donaciones de Capital	0.00	0.00
			c. Actualización de la Hacienda Pública/Patrimonio	0.00	0.00
			<b>IIIB. Hacienda Pública/Patrimonio Generado (IIIB = a + b + c + d + e)</b>	1,816,814.37	755,074.17
			a. Resultados del Ejercicio (Ahorro/Desahorro)	1,061,740.20	-53,326.81
			b. Resultados de Ejercicios Anteriores	679,674.17	733,000.98
			c. Revalúos	0.00	0.00
			d. Reservas	0.00	0.00
			e. Rectificaciones de Resultados de Ejercicios Anteriores	75,400.00	75,400.00
			<b>IIIC. Exceso o Insuficiencia en la Actualización de la Hacienda Pública/Patrimonio (IIIC=a+b)</b>	0.00	0.00
			a. Resultado por Posición Monetaria	0.00	0.00
			b. Resultado por Tenencia de Activos no	0.00	0.00
			<b>III. Total Hacienda Pública/Patrimonio (III = IIIA + IIIB + IIIC)</b>	1,816,814.37	755,074.17
			<b>IV. Total del Pasivo y Hacienda Pública/Patrimonio (IV = II + III)</b>	2,117,237.13	1,457,677.80

De Enero a Junio Del 2021

---

ARQ. PEDRO SANDOVAL VÁZQUEZ

ENCARGADO DEL DESPACHO DE LA DIRECCIÓN GENERAL

C.P. LUZ CONSUELO CASTILLO PÉREZ

COORDINADORA DE GESTIÓN DE RECURSOS Y ADMINISTRACIÓN

"Bajo protesta de decir verdad declaramos que los Estados Financieros y sus notas, son razonablemente correctos y son responsabilidad del emisor"

INSTITUTO MUNICIPAL DE PLANEACION URBANA Y CONVIVENCIA DE MONTERREY  
 INFORME ANALITICO DE LA DEUDA PUBLICA Y OTROS PASIVOS - LDF

Fecha : 27/Jul/2021  
 Hora : 13:45:57

De Enero a Junio Del 2021

Denominación de la Deuda Pública y Otros Pasivos (c)	Saldo al 31 de Disposiciones del Periodo (e) de 2020	Amortizaciones del Periodo (f)	Revaluaciones, Reclasificaciones y Otros Ajustes (g)	Saldo Final del Periodo (h) $h=d+e-f+g$	Pago de Intereses del Periodo (i)	Pago de Comisiones y demás costos asociados durante el Periodo (j)
<b>1. Deuda Pública (1=A+B)</b>						
<b>A. Corto Plazo (A=a1+a2+a3)</b>						
a1) Instituciones de Crédito						
a2) Títulos y Valores						
a3) Arrendamientos Financieros						
<b>B. Largo Plazo (B=b1+B2+b3)</b>						
b1) Instituciones de Crédito						
b2) Títulos y Valores						
b3) Arrendamientos Financieros						
<b>2. Otros Pasivos</b>	702,603.63			300,422.76		
<b>3. Total de la Deuda Pública y Otros Pasivos (3=1+2)</b>	702,603.63			300,422.76		

Obligaciones a Corto Plazo (k)	Monto Contratado (l)	Plazo Pactado (m)	Tasa de Interés (n)	Comisiones y Costos Relacionados (o)	Tasa Efectiva (p)
<b>6. Obligaciones a Corto Plazo (Informativo)</b>					
A. Crédito 1					
B. Crédito 2					
C. Crédito XX					

**5. Valor de Instrumentos Bono Cupón Cero 2 (Informativo)**

- A. Instrumento Bono Cupón Cero 1
- B. Instrumento Bono Cupón Cero 2
- C. Instrumento Bono Cupón Cero XX

**N O A P L I C A**

ARQ. PEDRO SANDOVAL VÁZQUEZ

ENCARGADO DEL DESPACHO DE LA DIRECCIÓN GENERAL

"Bajo protesta de decir verdad declaramos que los Estados Financieros y sus notas, son razonablemente correctos y son responsabilidad del emisor"

C. PEDRO CONSUELO CASTILLO PÉREZ

COORDINADORA DE GESTIÓN DE RECURSOS Y ADMINISTRACIÓN



INSTITUTO MUNICIPAL DE PLANEACION URBANA Y CONVIVENCIA DE MONTERREY  
 INFORME ANALITICO DE OBLIGACIONES DIFERENTES DE FINANCIAMIENTOS - LDF

Fecha : 27/Jul/2021  
 Hora : 00:30:15

De Enero a Junio Del 2021

Denominación de las Obligaciones Diferentes de Financiamiento (c)	Fecha del Contrato (d)	Fecha de inicio de operación del proyecto (e)	Fecha de vencimiento (f)	Monto de la inversión pactado (g)	Plazo pactado (h)	Monto promedio mensual del pago de la contraprestación (i)	Monto promedio mensual del pago de la inversión a actualizarse a Junio del 2021	Monto pagado de la inversión actualizado a Junio del 2021	Saldo pendiente por pagar de la inversión a Junio del 2021 (m = g - i)
---	------------------------	---	--------------------------	-----------------------------------	-------------------	--	---	---	--

**A. Asociaciones Público Privadas (APP's)**  
**(A=a+b+c+d)**

- a) APP 1
- b) APP 2
- c) APP 3
- d) APP XX

**B. Otros Instrumentos (B=a+b+c+d)**

- a) Otro Instrumento 1
- b) Otro Instrumento 2
- c) Otro Instrumento 3
- d) Otro Instrumento XX

**C. Total de Obligaciones Diferentes de Financiamiento (C=A+B)**

N O A P L I C A



ARQ. PEDRO SANDOVAL VÁZQUEZ  
 ENCARGADO DEL DESPACHO DE LA DIRECCIÓN GENERAL



C.P. LUZ CONSUELO CASTILLO PÉREZ  
 COORDINADORA DE GESTIÓN DE RECURSOS Y ADMINISTRACIÓN  
**"Bajo protesta de decir verdad declaramos que los Estados Financieros y sus notas, son razonablemente correctos y son responsabilidad del emisor"**

# INSTITUTO MUNICIPAL DE PLANEACION URBANA Y CONVIVENCIA DE MONTERREY

## BALANCE PRESUPUESTARIO - LDF De Enero a Junio Del 2021

Fecha : 30/Jul/2021  
Hora : 10:43:04

CONCEPTO (C)	Estimado/ Aprobado (d)	Devengado	Recaudado/ Pagado
<b>A. Ingresos Totales (A = A1+A2+A3)</b>			
A1. Ingresos de Libre Disposición	10,997,439.61	5,498,719.81	5,498,719.81
A2. Transferencias Federales Etiquetadas	10,997,439.61	5,498,719.81	5,498,719.81
A3. Financiamiento Neto			
<b>B. Egresos Presupuestarios1 (B = B1+B2)</b>			
B1. Gasto No Etiquetado (sin incluir Amortización de la Deuda Pública)	11,119,454.61	4,320,847.99	4,306,778.53
B2. Gasto Etiquetado (sin incluir Amortización de la Deuda Pública)	11,119,454.61	4,320,847.99	4,306,778.53
<b>C. Remanentes del Ejercicio Anterior ( C = C1 + C2 )</b>			
C1. Remanentes de Ingresos de Libre Disposición aplicados en el periodo	122,015.00	122,015.00	122,015.00
C2. Remanentes de Transferencias Federales Etiquetadas aplicados en el periodo	122,015.00	122,015.00	122,015.00
<b>I. Balance Presupuestario (I = A - B + C)</b>	0.00	1,299,886.82	1,313,956.28
<b>II. Balance Presupuestario sin Financiamiento Neto (II = I - A3)</b>	0.00	1,299,886.82	1,313,956.28
<b>III. Balance Presupuestario sin Financiamiento Neto y sin Remanentes del Ejercicio Anterior (III= II - C)</b>	-122,015.00	1,177,871.82	1,191,941.28
<b>CONCEPTO</b>	<b>Aprobado</b>	<b>Devengado</b>	<b>Pagado</b>
<b>E. Intereses, Comisiones y Gastos de la Deuda (E = E1+E2)</b>			
E1. Intereses, Comisiones y Gastos de la Deuda con Gasto No Etiquetado			
E2. Intereses, Comisiones y Gastos de la Deuda con Gasto Etiquetado			
<b>IV. Balance Primario (IV = III + E)</b>	-122,015.00	1,177,871.82	1,191,941.28
<b>CONCEPTO (C)</b>	<b>Estimado/ Aprobado</b>	<b>Devengado</b>	<b>Recaudado/ Pagado</b>
<b>F. Financiamiento (F = F1 + F2)</b>			
F1. Financiamiento con Fuente de Pago de Ingresos de Libre Disposición			
F2. Financiamiento con Fuente de Pago de Transferencias Federales Etiquetadas			
<b>G. Amortización de la Deuda (G = G1 + G2)</b>			
G1. Amortización de la Deuda Pública con Gasto No Etiquetado			
G2. Amortización de la Deuda Pública con Gasto Etiquetado			
<b>A3. Financiamiento Neto (A3 = F - G )</b>			
<b>CONCEPTO (C)</b>	<b>Estimado/ Aprobado</b>	<b>Devengado</b>	<b>Recaudado/ Pagado</b>
A1. Ingresos de Libre Disposición			
A3.1 Financiamiento Neto con Fuente de Pago de Ingresos de Libre Disposición (A3.1 = F1 - G1)	10,997,439.61	5,498,719.81	5,498,719.81
F1. Financiamiento con Fuente de Pago de Ingresos de Libre Disposición			
G1. Amortización de la Deuda Pública con Gasto No Etiquetado			
B1. Gasto No Etiquetado (sin incluir Amortización de la Deuda Pública)	11,119,454.61	4,320,847.99	4,306,778.53
C1. Remanentes de Ingresos de Libre Disposición aplicados en el periodo	122,015.00	0.00	0.00
<b>V. Balance Presupuestario de Recursos Disponibles (V = A1 + A3.1 - B 1 + C1)</b>	0.00	1,177,871.82	1,191,941.28
<b>VI. Balance Presupuestario de Recursos Disponibles sin Financiamiento Neto (VI = V - A3.1)</b>	0.00	1,177,871.82	1,191,941.28
<b>CONCEPTO (C)</b>	<b>Estimado/ Aprobado</b>	<b>Devengado</b>	<b>Recaudado/ Pagado</b>
A2. Transferencias Federales Etiquetadas			
A3.2 Financiamiento Neto con Fuente de Pago de Transferencias Federales Etiquetadas (A3.2 = F2 - G2)			
F2. Financiamiento con Fuente de Pago de Transferencias Federales Etiquetadas			
G2. Amortización de la Deuda Pública con Gasto Etiquetado			
B2. Gasto Etiquetado (sin incluir Amortización de la Deuda Pública)			
C2. Remanentes de Transferencias Federales Etiquetadas aplicados en el periodo			
<b>VII. Balance Presupuestario de Recursos Etiquetados (VII = A2 + A3.2 - B2 + C2)</b>			
<b>VIII. Balance Presupuestario de Recursos Etiquetados sin Financiamiento Neto (VIII = VII - A3.2)</b>			

ARQ. PEDRO SANDOVAL VÁZQUEZ  
ENCARGADO DEL DESPACHO DE LA DIRECCIÓN GENERAL

C.P. LUZ CONSUELO CASTILLO PÉREZ  
COORDINADORA DE GESTIÓN DE RECURSOS Y ADMINISTRACIÓN

"Bajo protesta de decir verdad declaramos que los Estados Financieros y sus notas, son razonablemente correctos y son responsabilidad del emisor"

**INSTITUTO MUNICIPAL DE PLANEACION URBANA Y CONVIVENCIA DE MONTERREY**

ESTADO ANALITICO DE INGRESO DETALLADO - LDF  
De Enero a Junio Del 2021

Fecha : 27/Jul/2021  
Hora : 00:43:18

Concepto (c)	Ingresos					
	Estimado (d)	Ampliaciones/ (Reducciones)	Modificado	Devengado	Recaudado	Diferencia (e)
<b>Ingresos de Libre Disposición</b>						
A. Impuestos						
B. Cuotas y Aportaciones de Seguridad Social						
C. Contribuciones de Mejoras						
D. Derechos						
E. Productos						
F. Aprovechamientos						
G. Ingresos por Ventas de Bienes y Servicios						
H. Participaciones						
(H=h1+h2+h3+h4+h5+h6+h7+h8+h9+h10+h11)						
h1) Fondo General de Participaciones						
h2) Fondo de Fomento Municipal						
h3) Fondo de Fiscalización y Recaudación						
h4) Fondo de Compensación						
h5) Fondo de Extracción de Hidrocarburos						
h6) Impuesto Especial Sobre Producción y Servicios						
h7) 0.136% de la Recaudación Federal Participable						
h8) 3.17% Sobre Extracción de Petróleo						
h9) Gasolinas y Diésel						
h10) Fondo del Impuesto Sobre la Renta						
h11) Fondo de Estabilización de los Ingresos de las Entidades Federativas						
I. Incentivos Derivados de la Colaboración Fiscal						
(I=i1+i2+i3+i4+i5)						
i1) Tenencia o Uso de Vehículos						
i2) Fondo de Compensación ISAN						
i3) Impuesto Sobre Automóviles Nuevos						
i4) Fondo de Compensación de Repecos-Intermedios						
i5) Otros Incentivos Económicos						
J. Transferencias	10,997,439.61	0.00	10,997,439.61	5,498,719.81	5,498,719.81	-5,498,719.80
K. Convenios						
k1) Otros Convenios y Subsidios						
L. Otros Ingresos de Libre Disposición (L=l1+l2)						
l1) Participaciones en Ingresos Locales						
l2) Otros Ingresos de Libre Disposición						
<b>I. Total de Ingresos de Libre Disposición</b>	<b>10,997,439.61</b>	<b>0.00</b>	<b>10,997,439.61</b>	<b>5,498,719.81</b>	<b>5,498,719.81</b>	<b>-5,498,719.80</b>
<b>(I=A+B+C+D+E+F+G+H+I+J+K+L)</b>						
<b>Ingresos Excedentes de Ingresos de Libre Disposición</b>						
<b>Transferencias Federales Etiquetadas</b>						
A. Aportaciones (A=a1+a2+a3+a4+a5+a6+a7+a8)						
a1) Fondo de Aportaciones para la Nómina Educativa y Gasto Operativo						
a2) Fondo de Aportaciones para los Servicios de Salud						
a3) Fondo de Aportaciones para la Infraestructura Social						
a4) Fondo de Aportaciones para el Fortalecimiento de los Municipios y de las Demarcaciones Territoriales del Distrito Federal						
a5) Fondo de Aportaciones Múltiples						
a6) Fondo de Aportaciones para la Educación Tecnológica y de Adultos						
a7) Fondo de Aportaciones para la Seguridad Pública de los Estados y del Distrito Federal.						
a8) Fondo de Aportaciones para el Fortalecimiento de las Entidades Federativas						
B. Convenios (B=b1+b2+b3+b4)						
b1) Convenios de Protección Social en Salud						
b2) Convenios de Descentralización						
b3) Convenios de Reasignación						
b4) Otros Convenios y Subsidios						
C. Fondos Distintos de Aportaciones (C=c1+c2)						
c1) Fondo para Entidades Federativas y Municipios Productores de Hidrocarburos						
c2) Fondo Minero						
D. Transferencias, Subsidios y Subvenciones, y Pensiones y Jubilaciones						
E. Otras Transferencias Federales Etiquetadas						
<b>II. Total de Transferencias Federales Etiquetadas</b>						
<b>(II = A + B + C + D + E)</b>						
<b>III. Ingresos Derivados de Financiamientos (III = A)</b>						
A. Ingresos Derivados de Financiamientos						
<b>IV. Total de Ingresos (IV = I + II + III)</b>	<b>10,997,439.61</b>	<b>0.00</b>	<b>10,997,439.61</b>	<b>5,498,719.81</b>	<b>5,498,719.81</b>	<b>-5,498,719.80</b>
Datos Informativos						
1. Ingresos Derivados de Financiamientos con Fuente de Pago de Ingresos de Libre Disposición						
2. Ingresos Derivados de Financiamientos con Fuente de Pago de Transferencias Federales Etiquetadas						
<b>3. Ingresos Derivados de Financiamientos (3 = 1 + 2)</b>						

**INSTITUTO MUNICIPAL DE PLANEACION URBANA Y CONVIVENCIA DE MONTERREY**

**ESTADO ANALITICO DE INGRESO DETALLADO - LDF  
De Enero a Junio Del 2021**

Fecha : 27/Jul/2021  
Hora : 00:43:18

Concepto (c)	Ingresos				
	Estimado (d)	Ampliaciones/ (Reducciones)	Modificado	Devengado	Recaudado

  
ARQ. PEDRO SANDOVAL VÁZQUEZ  
ENCARGADO DEL DESPACHO DE LA DIRECCIÓN GENERAL

  
C.P. LUZ CONSUELO CASTILLO PÉREZ  
COORDINADORA DE GESTIÓN DE RECURSOS Y ADMINISTRACIÓN

"Bajo protesta de decir verdad declaramos que los Estados Financieros y sus notas, son razonablemente correctos y son responsabilidad del emisor"



**INSTITUTO MUNICIPAL DE PLANEACION URBANA Y CONVIVENCIA DE MONTERREY**  
 Estado Analítico del Ejercicio del Presupuesto de Egresos Detallado - LDF  
**CLASIFICACIÓN POR OBJETO DEL GASTO (Capítulo y Concepto)**

Fecha : 27/Jul/2021

De Enero a Junio Del 2021

CONCEPTO	APROBADO	AMPLIACIONES/ (REDUCCIONES)	EGRESO MODIFICADO	EGRESOS		SUBEJERCIDO
				DEVENGADO	PAGADO	
<b>I. Gasto NO Etiquetado (I = A + B + C + D + E + F + G + H + I)</b>						
<b>SERVICIOS PERSONALES</b>						
REMUNERACIONES AL PERSONAL DE CARACTER PERMANENTE	8,394,000.00	0.00	8,394,000.00	3,108,036.85	3,108,036.85	5,285,963.15
REMUNERACIONES AL PERSONAL DE CARACTER TRANSITORIO	5,400,000.00	0.00	5,400,000.00	2,422,906.94	2,422,906.94	2,977,093.06
REMUNERACIONES ADICIONALES Y ESPECIALES	0.00	0.00	0.00	0.00	0.00	0.00
SEGURIDAD SOCIAL	1,350,000.00	0.00	1,350,000.00	163,842.53	163,842.53	1,186,157.47
OTRAS PRESTACIONES SOCIALES Y ECONOMICAS	1,400,000.00	0.00	1,400,000.00	448,343.81	448,343.81	951,656.19
PREVISIONES	0.00	0.00	0.00	0.00	0.00	0.00
PAGO DE ESTIMULOS A SERVIDORES PUBLICOS	144,000.00	0.00	144,000.00	72,943.57	72,943.57	71,056.43
	100,000.00	0.00	100,000.00	0.00	0.00	100,000.00
<b>MATERIALES Y SUMINISTROS</b>						
MATERIALES DE ADMINISTRACION, EMISION DE DOCUMENTOS Y ARTICULOS OFICIALES	546,054.61	0.00	546,054.61	219,148.75	219,148.75	326,905.86
ALIMENTOS Y UTENSILIOS	186,000.00	0.00	186,000.00	139,599.86	139,599.86	46,400.14
MATERIAS PRIMAS Y MATERIALES DE PRODUCCION Y COMERCIALIZACION	48,000.00	0.00	48,000.00	7,267.49	7,267.49	40,732.51
MATERIALES Y ARTICULOS DE CONSTRUCCION Y DE REPARACION	0.00	0.00	0.00	0.00	0.00	0.00
PRODUCTOS QUIMICOS, FARMACEUTICOS Y DE LABORATORIO	12,054.61	0.00	12,054.61	8,352.00	8,352.00	3,702.61
COMBUSTIBLES, LUBRICANTES Y ADITIVOS	0.00	0.00	0.00	1,126.39	1,126.39	-1,126.39
VESTUARIO, BLANCOS, PRENDAS DE PROTECCION Y ARTICULOS DEPORTIVOS	96,000.00	0.00	96,000.00	28,000.00	28,000.00	68,000.00
MATERIALES Y SUMINISTROS PARA SEGURIDAD	120,000.00	0.00	120,000.00	34,098.80	34,098.80	85,901.20
HERRAMIENTAS, REFACCIONES Y ACCESORIOS MENORES	0.00	0.00	0.00	0.00	0.00	0.00
	84,000.00	0.00	84,000.00	704.21	704.21	83,295.79
<b>SERVICIOS GENERALES</b>						
SERVICIOS BASICOS	1,919,400.00	0.00	1,919,400.00	990,878.39	976,808.93	928,521.61
SERVICIOS DE ARRENDAMIENTO	140,000.00	0.00	140,000.00	45,972.00	45,972.00	94,028.00
SERVICIOS PROFESIONALES, CIENTIFICOS, TECNICOS Y OTROS SERVICIOS	480,000.00	0.00	480,000.00	236,691.66	236,691.66	243,308.34
SERVICIOS FINANCIEROS, BANCARIOS Y COMERCIALES	656,400.00	0.00	656,400.00	414,120.00	414,120.00	242,280.00
SERVICIOS DE INSTALACION, REPARACION, MANTENIMIENTO Y CONSERVACION	66,000.00	0.00	66,000.00	3,176.69	3,176.69	62,823.31
SERVICIOS DE COMUNICACION SOCIAL Y PUBLICIDAD	84,000.00	0.00	84,000.00	82,560.80	82,560.80	1,439.20
SERVICIOS DE TRASLADO Y VIATICOS	0.00	0.00	0.00	38,976.00	38,976.00	-38,976.00
SERVICIOS OFICIALES	0.00	0.00	0.00	991.92	991.92	-991.92
OTROS SERVICIOS GENERALES	180,000.00	0.00	180,000.00	28,979.64	28,979.64	151,020.36
	313,000.00	0.00	313,000.00	139,409.68	125,340.22	173,590.32
<b>TRANSFERENCIAS, ASIGNACIONES, SUBSIDIOS Y OTRAS AYUDAS</b>						
TRANSFERENCIAS INTERNAS Y ASIGNACIONES AL SECTOR PÚBLICO	0.00	0.00	0.00	0.00	0.00	0.00
TRANSFERENCIAS AL RESTO DEL SECTOR PÚBLICO	0.00	0.00	0.00	0.00	0.00	0.00
SUBSIDIOS Y SUBVENCIONES	0.00	0.00	0.00	0.00	0.00	0.00
AYUDAS SOCIALES	0.00	0.00	0.00	0.00	0.00	0.00
PENSIONES Y JUBILACIONES	0.00	0.00	0.00	0.00	0.00	0.00
TRANSFERENCIAS A FIDELICOMISOS, MANDATOS Y OTROS ANALOGOS	0.00	0.00	0.00	0.00	0.00	0.00
TRANSFERENCIAS A LA SEGURIDAD SOCIAL	0.00	0.00	0.00	0.00	0.00	0.00
DONATIVOS	0.00	0.00	0.00	0.00	0.00	0.00
TRANSFERENCIAS AL EXTERIOR	0.00	0.00	0.00	0.00	0.00	0.00
<b>BIENES MUEBLES, INMUEBLES E INTANGIBLES</b>						
MOBILIARIO Y EQUIPO DE ADMINISTRACION	260,000.00	0.00	260,000.00	2,784.00	2,784.00	257,216.00
	80,000.00	0.00	80,000.00	2,784.00	2,784.00	77,216.00



INSTITUTO MUNICIPAL DE PLANEACION URBANA Y CONVIVENCIA DE MONTERREY  
 Estado Analítico del Ejercicio del Presupuesto de Egresos Detallado - LDF  
 CLASIFICACIÓN POR OBJETO DEL GASTO (Capítulo y Concepto)

Fecha : 27/Jul/2021

De Enero a Junio Del 2021

CONCEPTO	APROBADO	AMPLIACIONES/ (REDUCCIONES)	EGRESOS			SUBEJERCIDO
			EGRESO MODIFICADO	DEVENGADO	PAGADO	
<b>I. Gasto NO Etiquetado (I = A + B + C + D + E + F + G + H + I)</b>						
<b>DEUDA PÚBLICA</b>						
ADEUDOS DE EJERCICIOS FISCALES ANTERIORES (ADEFAS)						
<b>II. Gasto Etiquetado (II = A + B + C + D + E + F + G + H + I)</b>						
<b>A. Servicios Personales (A=a1+a2+a3+a4+a5+a6+a7)</b>						
a1) Remuneraciones al Personal de Carácter Permanente(f=f1+f2+f3+f4+f5+f6)	0.00	0.00	0.00	0.00	0.00	0.00
a2) Remuneraciones al Personal de Carácter Transitorio	0.00	0.00	0.00	0.00	0.00	0.00
a3) Remuneraciones Adicionales y Especiales						
a4) Seguridad Social						
a5) Otras Prestaciones Sociales y Económicas						
a6) Previsiones						
a7) Pago de Estímulos a Servidores Públicos						
<b>B. Materiales y Suministros (B=b1+b2+b3+b4+b5+b6+b7+b8+b9)</b>						
b1) Materiales de Administración, Emisión de Documentos y Artículos Oficiales						
b2) Alimentos y Utensilios						
b3) Materias Primas y Materiales de Producción y Comercialización						
b4) Materiales y Artículos de Construcción y de Reparación						
b5) Productos Químicos, Farmacéuticos y de Laboratorio						
b6) Combustibles, Lubricantes y Aditivos						
b7) Vestuario, Blancos, Prendas de Protección y Artículos Deportivos						
b8) Materiales y Suministros Para Seguridad						
b9) Herramientas, Refacciones y Accesorios Menores						
<b>C. Servicios Generales (C=c1+c2+c3+c4+c5+c6+c7+c8+c9)</b>						
c1) Servicios Básicos						
c2) Servicios de Arrendamiento						
c3) Servicios Profesionales, Científicos, Técnicos y Otros Servicios						
c4) Servicios Financieros, Bancarios y Comerciales						
c5) Servicios de Instalación, Reparación, Mantenimiento y Conservación						
c6) Servicios de Comunicación Social y Publicidad						
c7) Servicios de Traslado y Viáticos						
c8) Servicios Oficiales						
d5) Bienes en Tránsito						
c9) Otros Servicios Generales						
<b>D. Transferencias, Asignaciones, Subsidios y Otras Ayudas (D=d1+d2+d3+d4+d5+d6+d7+d8+d9)</b>						
d1) Transferencias Internas y Asignaciones al Sector Público						
d2) Transferencias al Resto del Sector Público						
d3) Subsidios y Subvenciones						
d4) Ayudas Sociales						
d5) Pensiones y Jubilaciones						
d6) Transferencias a Fideicomisos, Mandatos y Otros Análogos						
d7) Transferencias a la Seguridad Social						

INSTITUTO MUNICIPAL DE PLANEACION URBANA Y CONVIVENCIA DE MONTERREY  
 Estado Analítico del Ejercicio del Presupuesto de Egresos Detallado - LDF  
 CLASIFICACIÓN POR OBJETO DEL GASTO (Capítulo y Concepto)

De Enero a Junio Del 2021

CONCEPTO	APROBADO	AMPLIACIONES/ (REDUCCIONES)	EGRESO MODIFICADO	DEVENGADO	EGRESOS	PAGADO	SUBEJERCIDO
<b>I. Gasto NO Etiquetado (I = A + B + C + D + E + F + G + H + I)</b>							
d8) Donativos							
d9) Transferencias al Exterior							
<b>E. Bienes Muebles, Inmuebles e Intangibles (E=e1+e2+e3+e4+e5+e6+e7+e8+e9)</b>							
e1) Mobiliario y Equipo de Administración							
e2) Mobiliario y Equipo Educativo y Recreativo							
e3) Equipo e Instrumental Médico y de Laboratorio							
e4) Vehículos y Equipo de Transporte							
e5) Equipo de Defensa y Seguridad							
e6) Maquinaria, Otros Equipos y Herramientas							
e7) Activos Biológicos							
e8) Bienes Inmuebles							
e9) Activos Intangibles							
<b>F. Inversión Pública (F=f1+f2+f3)</b>							
f1) Obra Pública en Bienes de Dominio Público							
f2) Obra Pública en Bienes Propios							
f3) Proyectos Productivos y Acciones de Fomento							
<b>G. Inversiones Financieras y Otras Provisiones (G=g1+g2+g3+g4+g5+g6+g7)</b>							
g1) Inversiones Para el Fomento de Actividades Productivas							
g2) Acciones y Participaciones de Capital							
g3) Compra de Títulos y Valores							
g4) Concesión de Préstamos							
g5) Inversiones en Fideicomisos, Mandatos y Otros Análogos Fideicomiso de Desastres Naturales (Informativo)							
g6) Otras Inversiones Financieras							
g7) Provisiones para Contingencias y Otras Erogaciones Especiales							
<b>H. Participaciones y Aportaciones (H=h1+h2+h3)</b>							
h1) Participaciones							
h2) Aportaciones							
h3) Convenios							
<b>I. Deuda Pública (I=i1+i2+i3+i4+i5+i6+i7)</b>							
i1) Amortización de la Deuda Pública							
i2) Intereses de la Deuda Pública							
i3) Comisiones de la Deuda Pública							
i4) Gastos de la Deuda Pública							
i5) Costo por Coberturas							
i6) Apoyos Financieros							
i7) Adeudos de Ejercicios Fiscales Anteriores (ADEFAS)							

INSTITUTO MUNICIPAL DE PLANEACION URBANA Y CONVIVENCIA DE MONTERREY  
 Estado Analítico del Ejercicio del Presupuesto de Egresos Detallado - LDF  
 CLASIFICACIÓN POR OBJETO DEL GASTO (Capítulo y Concepto)

Fecha: 27/Jul/2021

De Enero a Junio Del 2021

CONCEPTO	APROBADO	AMPLIACIONES/ (REDUCCIONES)	EGRESO MODIFICADO	EGRESOS	
				DEVENGADO	PAGADO
<b>I. Gasto NO Etiquetado (I = A + B + C + D + E + F + G + H + I)</b>					
<b>TOTAL DEL EGRESOS(III = I + II):</b>	11,119,454.61	0.00	11,119,454.61	4,320,847.99	4,306,778.53
					6,798,606.62



ARQ. PEDRO SANDOVAL VÁZQUEZ  
 ENCARGADO DEL DESPACHO DE LA DIRECCIÓN GENERAL

"Bajo protesta de decir verdad declaramos que los Estados Financieros y sus notas, son razonablemente correctos y son responsabilidad del emisor"



C.P. LUZ CONSUELO CASTILLO PÉREZ  
 COORDINADORA DE GESTIÓN DE RECURSOS Y ADMINISTRACIÓN

INSTITUTO MUNICIPAL DE PLANEACION URBANA Y CONVIVENCIA DE MONTERREY

ESTADO ANALÍTICO DEL EJERCICIO DEL PRESUPUESTO DE EGRESOS DETALLADO - LDF

Fecha : 27/Jul/2021

Hora : 00:55:06

CLASIFICACIÓN ADMINISTRATIVA

De Enero a Junio Del 2021

Concepto (c)	Egresos					Subejercicio (e)
	Aprobado (d)	Ampliaciones/ (Reducciones)	Modificado	Devengado	Pagado	
<b>I. Gasto No Etiquetado (I=A+B+C+D+E+F+G+H)</b>	11,119,454.61	0.00	11,119,454.61	4,320,847.99	4,306,778.53	6,798,606.62
A. Dependencia o Unidad Administrativa 1						
B. Dependencia o Unidad Administrativa 2						
C. Dependencia o Unidad Administrativa 3						
D. Dependencia o Unidad Administrativa 4						
E. Dependencia o Unidad Administrativa 5						
F. Dependencia o Unidad Administrativa 6						
G. Dependencia o Unidad Administrativa 7						
H. Dependencia o Unidad Administrativa xx						
<b>II. Gasto Etiquetado (II=A+B+C+D+E+F+G+H)</b>						
A. Dependencia o Unidad Administrativa 1						
B. Dependencia o Unidad Administrativa 2						
C. Dependencia o Unidad Administrativa 3						
D. Dependencia o Unidad Administrativa 4						
E. Dependencia o Unidad Administrativa 5						
F. Dependencia o Unidad Administrativa 6						
G. Dependencia o Unidad Administrativa 7						
H. Dependencia o Unidad Administrativa xx						
<b>III. Total de Egresos (III = I + II)</b>	11,119,454.61	0.00	11,119,454.61	4,320,847.99	4,306,778.53	6,798,606.62

ARQ. PEDRO SANDOVAL VÁZQUEZ  
ENCARGADO DEL DESPACHO DE LA DIRECCIÓN GENERAL

C.P. LUZ CONSUELO CASTILLO PÉREZ  
COORDINADORA DE GESTIÓN DE RECURSOS Y ADMINISTRACIÓN

"Bajo protesta de decir verdad declaramos que los Estados Financieros y sus notas, son razonablemente correctos y son responsabilidad del emisor"

INSTITUTO MUNICIPAL DE PLANEACION URBANA Y CONVIVENCIA DE MONTERREY

ESTADO ANALÍTICO DEL EJERCICIO DEL PRESUPUESTO DE EGRESOS DETALLADO - LDF  
 CLASIFICACIÓN FUNCIONAL (Finalidad y Función)  
 De Enero a Junio Del 2021

Fecha : 27/Jul/2021  
 Hora : 01:02:49

Concepto (c)	Egresos					Subejercicio (e)
	Aprobado (d)	Ampliaciones/ (Reducciones)	Modificado	Devengado	Pagado	
<b>I. Gasto No Etiquetado (I=A+B+C+D)</b>	11,119,454.61	0.00	11,119,454.61	4,320,847.99	4,306,778.53	6,798,606.62
<b>A. Gobierno (A=a1+a2+a3+a4+a5+a6+a7+a8)</b>						
a1) Legislación						
a2) Justicia						
a3) Coordinación de la Política de Gobierno						
a4) Relaciones Exteriores						
a5) Asuntos Financieros y Hacendarios						
a6) Seguridad Nacional						
a7) Asuntos de Orden Público y de Seguridad Interior						
a8) Otros Servicios Generales						
<b>B. Desarrollo Social (B=b1+b2+b3+b4+b5+b6+b7)</b>						
b1) Protección Ambiental						
b2) Vivienda y Servicios a la Comunidad						
b3) Salud						
b4) Recreación, Cultura y Otras Manifestaciones Sociales						
b5) Educación						
b6) Protección Social						
b7) Otros Asuntos Sociales						
<b>C. Desarrollo Económico (C=c1+c2+c3+c4+c5+c6+c7+c8+c9)</b>						
c1) Asuntos Económicos, Comerciales y Laborales en General						
c2) Agropecuaria, Silvicultura, Pesca y Caza						
c3) Combustibles y Energía						
c4) Minería, Manufacturas y Construcción						
c5) Transporte						
c6) Comunicaciones						
c7) Turismo						
c8) Ciencia, Tecnología e Innovación						
c9) Otras Industrias y Otros Asuntos Económicos						
<b>D. Otras No Clasificadas en Funciones Anteriores (D=d1+d2+d3+d4)</b>	11,119,454.61	0.00	11,119,454.61	4,320,847.99	4,306,778.53	6,798,606.62
d1) Transacciones de la Deuda Publica / Costo Financiero de la Deuda	11,119,454.61	0.00	11,119,454.61	4,320,847.99	4,306,778.53	6,798,606.62
d2) Transferencias, Participaciones y Aportaciones Entre Diferentes Niveles y Ordenes de Gobierno						
d3) Saneamiento del Sistema Financiero						
d4) Adeudos de Ejercicios Fiscales Anteriores						
<b>II. Gasto Etiquetado (II=A+B+C+D)</b>						
<b>A. Gobierno (A=a1+a2+a3+a4+a5+a6+a7+a8)</b>						
a1) Legislación						
a2) Justicia						
a3) Coordinación de la Política de Gobierno						
a4) Relaciones Exteriores						
a5) Asuntos Financieros y Hacendarios						
a6) Seguridad Nacional						
a7) Asuntos de Orden Público y de Seguridad Interior						
a8) Otros Servicios Generales						

INSTITUTO MUNICIPAL DE PLANEACION URBANA Y CONVIVENCIA DE MONTERREY

ESTADO ANALÍTICO DEL EJERCICIO DEL PRESUPUESTO DE EGRESOS DETALLADO - LDF  
 CLASIFICACIÓN FUNCIONAL (Finalidad y Función)  
 De Enero a Junio Del 2021

Fecha : 27/Jul/2021  
 Hora : 01:02:49

Concepto (c)	Egresos					Subejercicio (e)
	Aprobado (d)	Ampliaciones/ (Reducciones)	Modificado	Devengado	Pagado	

**B. Desarrollo Social**

**(B=b1+b2+b3+b4+b5+b6+b7)**

- b1) Protección Ambiental
- b2) Vivienda y Servicios a la Comunidad
- b3) Salud
- b4) Recreación, Cultura y Otras Manifestaciones Sociales
- b5) Educación
- b6) Protección Social
- b7) Otros Asuntos Sociales

**C. Desarrollo Económico**

**(C=c1+c2+c3+c4+c5+c6+c7+c8+c9)**

- c1) Asuntos Económicos, Comerciales y Laborales en General
- c2) Agropecuaria, Silvicultura, Pesca y Caza
- c3) Combustibles y Energía
- c4) Minería, Manufacturas y Construcción
- c5) Transporte
- c6) Comunicaciones
- c7) Turismo
- c8) Ciencia, Tecnología e Innovación
- c9) Otras Industrias y Otros Asuntos Económicos

**D. Otras No Clasificadas en Funciones**

**Anteriores (D=d1+d2+d3+d4)**

- d1) Transacciones de la Deuda Publica / Costo Financiero de la Deuda
- d2) Transferencias, Participaciones y Aportaciones Entre Diferentes Niveles y Ordenes de Gobierno
- d3) Saneamiento del Sistema Financiero
- d4) Adeudos de Ejercicios Fiscales Anteriores

**III. Total de Egresos (III = I + II)**

11,119,454.61	0.00	11,119,454.61	4,320,847.99	4,306,778.53	6,798,606.62
---------------	------	---------------	--------------	--------------	--------------



ARQ. PEDRO SANDOVAL VÁZQUEZ  
 ENCARGADO DEL DESPACHO DE LA DIRECCIÓN GENERAL



C.P. LUZ CONSUELO CASTILLO PÉREZ  
 COORDINADORA DE GESTIÓN DE RECURSOS Y ADMINISTRACIÓN

"Bajo protesta de decir verdad declaramos que los Estados Financieros y sus notas, son razonablemente correctos y son responsabilidad del emisor"



INSTITUTO MUNICIPAL DE PLANEACION URBANA Y CONVIVENCIA DE MONTERREY

ESTADO ANALÍTICO DEL EJERCICIO DEL PRESUPUESTO DE EGRESOS DETALLADO - LDF

Fecha : 27/Jul/2021

Hora : 01:14:31

CLASIFICACIÓN DE SERVICIOS PERSONALES POR CATEGORIA  
De Enero a Junio Del 2021

Concepto (c)	Egresos					Subejercicio (e)
	Aprobado (d)	Ampliaciones/ (Reducciones)	Modificado	Devengado	Pagado	
<b>I. Gasto No Etiquetado (I=A+B+C+D+E+F)</b>	8,394,000.00	0.00	8,394,000.00	3,108,036.85	3,108,036.85	5,285,963.15
A. Personal Administrativo y de Servicio Público	8,394,000.00	0.00	8,394,000.00	3,108,036.85	3,108,036.85	5,285,963.15
B. Magisterio						
C. Servicios de Salud (C=c1+c2)						
c1) Personal Administrativo						
c2) Personal Médico, Paramédico y afin						
D. Seguridad Pública						
E. Gastos asociados a la implementación de nuevas leyes federales o reformas a las mismas (E = e1 + e2)						
e1) Nombre del Programa o Ley 1						
e2) Nombre del Programa o Ley 2						
F. Sentencias laborales definitivas						
<b>II. Gasto Etiquetado (II=A+B+C+D+E+F)</b>						
A. Personal Administrativo y de Servicio Público						
B. Magisterio						
C. Servicios de Salud (C=c1+c2)						
c1) Personal Administrativo						
c2) Personal Médico, Paramédico y afin						
D. Seguridad Pública						
E. Gastos asociados a la implementación de nuevas leyes federales o reformas a las mismas (E = e1 + e2)						
e1) Nombre del Programa o Ley 1						
e2) Nombre del Programa o Ley 2						
F. Sentencias laborales definitivas						
<b>III. Total del Gasto en Servicios Personales (III = I + II)</b>	8,394,000.00	0.00	8,394,000.00	3,108,036.85	3,108,036.85	5,285,963.15

ARQ. PEDRO SANDOVAL VÁZQUEZ

ENCARGADO DEL DESPACHO DE LA DIRECCIÓN GENERAL

C.P. LUZ CONSUELO CASTILLO PÉREZ

COORDINADORA DE GESTIÓN DE RECURSOS Y ADMINISTRACIÓN

"Bajo protesta de decir verdad declaramos que los Estados Financieros y sus notas, son razonablemente correctos y son responsabilidad del emisor"

El Arq. Pedro Sandoval Vázquez, hace de su conocimiento la Segunda Modificación del Presupuesto Aprobado de Egresos del Ejercicio 2021 del Instituto Municipal de Planeación Urbana y Convivencia de Monterrey, Nuevo León.

INSTITUTO MUNICIPAL DE PLANEACION URBANA Y CONVIVENCIA DE MONTERREY NUEVO LEON	
Segunda Modificación de Presupuesto de Egresos para el Ejercicio Fiscal 2021	
Clasificador por Objeto de del Gasto	Importe
Total	11,119,454.61
<b>Servicios Personales</b>	<b>8,394,000.00</b>
Remuneraciones al Personal de Carácter Permanente	6,750,000.00
Seguridad Social	1,400,000.00
Remuneraciones Adicionales y Especiales	244,000.00
Otras Prestaciones Sociales y Economicas	-
Subsidios y Subvenciones	-
<b>Materiales y Suministros</b>	<b>546,054.61</b>
Materiales de Administración, Emisión de Documentos y Artículos oficiales	258,000.00
Alimentos y Utensilios	48,000.00
Combustibles, Lubricantes y Aditivos	96,000.00
Productos Químicos, Farmacéuticos y de Laboratorio	5,000.00
Materiales y Suministros para seguridad	-
Vestuario, Blancos, Prendas de Protección y Artículos Deportivos	115,000.00
Herramientas, Refacciones y Accesorios Menores	24,054.61
<b>Servicios Generales</b>	<b>1,919,400.00</b>
Servicios Básicos	140,000.00
Servicios de Arrendamiento	480,000.00
Servicios Profesionales, Científicos, Técnicos y Otros Servicios	656,400.00
Servicios Financieros, Bancarios y Comerciales	66,000.00
Servicios de Comunicación Social y Publicidad	40,000.00
Servicios de Instalación, Reparación, Mantenimiento y Conservación	84,000.00
Servicios de Traslado y Viáticos	5,000.00
Servicios Oficiales	135,000.00
Otros Servicios Generales	313,000.00
<b>Bienes Muebles, Inmuebles e Intangibles</b>	<b>260,000.00</b>
Mobiliario y Equipo de Administración	80,000.00
Vehículos y Equipo de Transporte	180,000.00

INSTITUTO MUNICIPAL DE PLANEACION URBANA Y CONVIVENCIA DE MONTERREY, N.L.	
Segunda Modificación de Presupuesto de Egresos para el Ejercicio Fiscal 2021	
Clasificación Administrativa	
Total	Importe
Poder Ejecutivo	11,119,454.61
Poder Legislativo	
Poder Judicial	
Organos Autonomos	
Otras Entidades Paraestatales y Organismos	
INSTITUTO MUNICIPAL DE PLANEACION URBANA Y CONVIVENCIA DE MONTERREY, N.L.	11,119,454.61

INSTITUTO MUNICIPAL DE PLANEACION URBANA Y CONVIVENCIA DE MONTERREY, N.L.	
Segunda Modificación de Presupuesto de Egresos para el Ejercicio Fiscal 2021	
Clasificación Funcional del Gasto	
Total	Importe
Gobierno	11,119,454.61
Desarrollo Social	
Desarrollo Economico	
Otras no clasificadas en funciones anteriores	
INSTITUTO MUNICIPAL DE PLANEACION URBANA Y CONVIVENCIA DE MONTERREY, N.L.	11,119,454.61

Morelos No. 829, Centro, CP 64000. Monterrey, Nuevo León  
Tel. (+52) (81) 83408472 [www.implancomty.org](http://www.implancomty.org)



INSTITUTO MUNICIPAL DE PLANEACION URBANA Y CONVIVENCIA DE MONTERREY, N.L. Segunda Modificación de Presupuesto de Egresos para el Ejercicio Fiscal 2021 Clasificación por Objeto de Gasto	
Total	11,119,454.61
Gasto Corriente	10,859,454.61
Gasto de Capital	260,000.00
Amortización de la deuda y disminución de pasivos	-
INSTITUTO MUNICIPAL DE PLANEACION URBANA Y CONVIVENCIA	11,119,454.61

INSTITUTO MUNICIPAL DE PLANEACION URBANA Y CONVIVENCIA DE MONTERREY, N.L. Segunda Modificación de Presupuesto de Egresos para el Ejercicio Fiscal 2021 Prioridades de Gasto	
Servicios Personales	
Servicios Oficiales	
Servicios Básicos	

INSTITUTO MUNICIPAL DE PLANEACION URBANA Y CONVIVENCIA DE MONTERREY, N.L. Segunda Modificación de Presupuesto de Egresos para el Ejercicio Fiscal 2021 Programas y Proyectos	
Proyecto Maqueta Zona del Huajuco	135,000.00
<b>TOTAL PROGRAMAS</b>	<b>135,000.00</b>

INSTITUTO MUNICIPAL DE PLANEACION URBANA Y CONVIVENCIA DE MONTERREY NUEVO LEON PLAZA/PUESTO AUTORIZADAS EJERCICIO 2021			
	NUMERO DE PLAZAS	REMUNERACIONES NETO QUINCENAL	
DIRECTOR GENERAL	1	20,000.00	50,000.00
ASESOR	5	10,000.00	30,000.00
COORDINADOR	5	14,000.00	30,000.00
JEFE DE AREA	5	11,000.00	22,000.00
ASISTENTE	3	8,000.00	19,000.00
SECRETARIA	3	5,000.00	12,000.00
CHOFER	1	5,000.00	10,000.00
INTENDENTE	2	3,000.00	6,000.00
AUXILIAR	3	7,000.00	14,000.00
PROYECTISTA	4	7,000.00	14,000.00

Arq. Pedro Sandoval Vázquez

Encargado de la Dirección General del Instituto Municipal de Planeación Urbana y Convivencia de Monterrey, N.L.

La presentación para dar cumplimiento con el Artículo 133 de la Ley Organica de la Administración Pública Municipal .