



INSTITUTO MUNICIPAL DE PLANEACION URBANA Y CONVIVENCIA DE MONTERREY
ESTADO DE ACTIVIDADES
Septiembre De 2022 y 2021

INGRESOS Y OTROS BENEFICIOS	2022	2021
INGRESOS DE GESTIÓN		
Impuestos	0.00	0.00
Cuotas y Aportaciones de Seguridad Social	0.00	0.00
Contribuciones de Mejoras	0.00	0.00
Derechos	0.00	0.00
Productos	0.00	0.00
Aprovechamientos	0.00	0.00
Ingresos por Venta de Bienes y Prestación de Servicios	0.00	0.00
Ingresos no Comprendidos en las Fracciones de la Ley de Ingresos Causados en Ejercicios Fiscales Anteriores Pendiente de Liquidación o Pago (Derogado)	0.00	0.00
	<u>0.00</u>	<u>0.00</u>
PARTICIPACIONES, APORTACIONES, CONVENIOS, INCENTIVOS DERIVADOS DE LA COLABORACION FISCAL, FONDOS DISTINTOS DE APORTACIONES, TRANSFERENCIAS, ASIGNACIONES, SUBSIDIOS Y SUB.		
Participaciones, Aportaciones, Convenios, Incentivos Derivados de la Colaboración Fiscal y Fondos Distintos de Aportaciones	0.00	0.00
Transferencias, Asignaciones, Subsidios y Subvenciones y Pensiones y Jubilaciones	23,307,194.16	12,129,994.71
	<u>23,307,194.16</u>	<u>12,129,994.71</u>
OTROS INGRESOS Y BENEFICIOS		
Ingresos Financieros	2,779.17	0.00
Incremento por Variación de Inventarios	0.00	0.00
Disminución del Exceso de Estimaciones por Pérdida o Deterioro u Obsolescencia	0.00	0.00
Disminución del Exceso de Provisiones	0.00	0.00
Otros Ingresos y Beneficios Varios	0.00	25,862.07
	<u>2,779.17</u>	<u>25,862.07</u>
TOTAL DE INGRESOS Y OTROS BENEFICIOS	<u>23,309,973.33</u>	<u>12,155,856.78</u>
GASTOS Y OTRAS PERDIDAS	2022	2021
GASTOS DE FUNCIONAMIENTO		
Servicios Personales	7,932,371.19	8,225,618.66
Materiales y Suministros	252,516.54	510,083.85
Servicios Generales	2,303,716.41	3,287,335.77
	<u>10,488,604.14</u>	<u>12,023,038.28</u>
TRANSFERENCIAS, ASIGNACIONES, SUBSIDIOS Y OTRAS AYUDAS		
Transferencias Internas y Asignaciones al Sector Público	0.00	0.00
Transferencias al Resto del Sector Público	0.00	0.00
Subsidios y Subvenciones	0.00	0.00
Ayudas Sociales	0.00	0.00
Pensiones y Jubilaciones	0.00	0.00
Transferencias a Fideicomisos, Mandatos y Contratos Análogos	0.00	0.00
Transferencias a la Seguridad Social	0.00	0.00

INSTITUTO MUNICIPAL DE PLANEACION URBANA Y CONVIVENCIA DE MONTERREY

**ESTADO DE ACTIVIDADES
Septiembre De 2022 y 2021**

Donativos	0.00	0.00
Transferencias al Exterior	0.00	0.00
	0.00	0.00
PARTICIPACIONES Y APORTACIONES		
Participaciones	0.00	0.00
Aportaciones	0.00	0.00
Convenios	0.00	0.00
	0.00	0.00
INTERESES, COMISIONES Y OTROS GASTOS DE LA DEUDA PÚBLICA		
Intereses de la Deuda Pública	0.00	0.00
Comisiones de la Deuda Pública	0.00	0.00
Gastos de la Deuda Pública	0.00	0.00
Costo por Coberturas	0.00	0.00
Apoyos Financieros	0.00	0.00
	0.00	0.00
GASTOS Y OTRAS PERDIDAS	2022	2021
OTROS GASTOS Y PERDIDAS EXTRAORDINARIAS		
Estimaciones, Depreciaciones, Deterioros, Obsolescencia y Amortizaciones	119,936.14	294,643.97
Provisiones	0.00	0.00
Disminución de Inventarios	0.00	0.00
Aumento por Insuficiencia de Estimaciones por Pérdida o Deterioro u Obsolescencia	0.00	0.00
Aumento por Insuficiencia de Provisiones	0.00	0.00
Otros Gastos	158,129.25	0.00
	278,065.39	294,643.97
Inversión Pública		
Inversión Pública no Capitalizable	0.00	0.00
	0.00	0.00
TOTAL DE GASTOS Y OTRAS PERDIDAS	10,766,669.53	12,317,682.25
RESULTADOS DEL EJERCICIO (AHORRO/DESAHORRO)	12,543,303.80	-161,825.47

INSTITUTO MUNICIPAL DE PLANEACION URBANA Y CONVIVENCIA DE MONTERREY

ESTADO DE ACTIVIDADES
Septiembre De 2022 Y 2021

LIC. EDGAR OLAIZ ORTIZ
DIRECTOR GENERAL

C.P. LUZ CONSUELO CASTILLO PÉREZ
COORDINADORA DE GESTIÓN DE RECURSOS Y ADMINISTRACIÓN

"Bajo protesta de decir verdad declaramos que los Estados Financieros y sus notas, son razonablemente correctos y son responsabilidad del emisor"

INSTITUTO MUNICIPAL DE PLANEACION URBANA Y CONVIVENCIA DE MONTERREY
ESTADO DE SITUACION FINANCIERA

Septiembre De 2022 y 2021

ACTIVO	2022		2021	
	2022	2021	2022	2021
ACTIVO CIRCULANTE				
Efectivo y Equivalentes	13,445,503.83	1,657,853.58		
Derechos a Recibir Efectivo o Equivalentes	134,713.74	45,000.00		
Derechos a Recibir bienes o servicios	0.00	0.00		
Inventarios	0.00	0.00		
Almacenes	0.00	0.00		
Estimación por Pérdida o Deterioro de Activos Circulantes	0.00	0.00		
Otros Activos Circulantes	0.00	0.00		
TOTAL DE ACTIVO CIRCULANTE	13,580,217.57	1,702,853.58		
ACTIVO NO CIRCULANTE				
Inversiones Financieras a Largo Plazo	0.00	0.00		
Derechos a Recibir Efectivo o Equivalentes a Largo Plazo	0.00	0.00		
Bienes Inmuebles, Infraestructura y Construcciones en Proceso	0.00	0.00		
Bienes Muebles	1,585,337.13	1,588,021.13		
Activos Intangibles	0.00	0.00		
Depreciación, Deterioro y Amortización Acumulada de Bienes	-1,268,005.68	-1,159,569.54		
Activos Diferidos	0.00	0.00		
Estimación por Pérdida o Deterioro de Activos no Circulantes	0.00	0.00		
Otros Activos no Circulantes	0.00	0.00		
TOTAL DE ACTIVO NO CIRCULANTE	317,331.45	428,451.59		
TOTAL ACTIVO:	13,897,549.02	2,131,305.17		

PASIVO	2022		2021	
	2022	2021	2022	2021
PASIVO CIRCULANTE				
Cuentas por Pagar a Corto Plazo	760,996.52	1,538,056.47		
Documentos por Pagar a Corto Plazo	0.00	0.00		
Porción a Corto Plazo de la Deuda Pública a Largo Plazo	0.00	0.00		
Títulos y Valores a Corto Plazo	0.00	0.00		
Pasivos Diferidos a Corto Plazo	0.00	0.00		
Fondos y Bienes de Terceros en Garantía y/o Administración a Corto Plazo	0.00	0.00		
Provisiones a Corto Plazo	0.00	0.00		
Otros Pasivos a Corto Plazo	0.00	0.00		
TOTAL DE PASIVO CIRCULANTE	760,996.52	1,538,056.47		
PASIVO NO CIRCULANTE				
Cuentas por Pagar a Largo Plazo	0.00	0.00		
Documentos por Pagar a Largo Plazo	0.00	0.00		
Deuda Pública a Largo Plazo	0.00	0.00		
Pasivos Diferidos a Largo Plazo	0.00	0.00		
Fondos y Bienes de Terceros en Garantía y/o Administración a Largo Plazo	0.00	0.00		
Provisiones a Largo Plazo	0.00	0.00		
TOTAL DE PASIVO NO CIRCULANTE	0.00	0.00		
TOTAL PASIVO:	760,996.52	1,538,056.47		

HACIENDA PÚBLICA/PATRIMONIO	
HACIENDA PÚBLICA/PATRIMONIO CONTRIBUIDO	
Aportaciones	0.00
Donaciones de Capital	0.00
Actualización de la Hacienda Pública/Patrimonio	0.00
HACIENDA PÚBLICA/PATRIMONIO GENERADO	
Resultados del Ejercicio (Ahorro/Desahorro)	12,543,303.80
Resultados de Ejercicios Anteriores	517,848.70
Revalúos	0.00
Reservas	0.00
Rectificaciones de Resultados de Ejercicios Anteriores	75,400.00



INSTITUTO MUNICIPAL DE PLANEACION URBANA Y CONVIVENCIA DE MONTERREY
ESTADO DE SITUACION FINANCIERA

Septiembre De 2022 y 2021

HACIENDA PUBLICA/PATRIMONIO
EXCESO O INSUFICIENCIA EN LA ACTUALIZACION DE LA
HACIENDA PUBLICA/PATRIMONIO

Resultado por Posición Monetaria	0.00	0.00
Resultado por Tenencia de Activos no Monetarios	0.00	0.00
TOTAL HACIENDA PUBLICA/PATRIMONIO:	13,136,552.50	593,248.70

TOTAL PASIVO Y HACIENDA PUBLICA/PATRIMONIO:	13,897,549.02	2,131,305.17
--	----------------------	---------------------

LIC. EDGAR OLAZ ORTIZ
DIRECTOR GENERAL

"Bajo protesta de decir verdad declaramos que los Estados Financieros y sus notas, son razonablemente correctos y son responsabilidad del emisor"

CP. JUZ CONSUELO CASTILLO PÉREZ
COORDINADORA DE GESTIÓN DE RECURSOS Y ADMINISTRACIÓN



INSTITUTO MUNICIPAL DE PLANEACION URBANA Y CONVIVENCIA DE MONTERREY
ESTADO DE VARIACION EN LA HACIENDA PUBLICA

A Septiembre De 2022

CONCEPTO	HACIENDA PUBLICA/PATRIMONIO CONTRIBUIDO	HACIENDA PUBLICA/PATRIMONIO GENERADO DE EJERCICIOS ANTERIORES	HACIENDA PUBLICA/PATRIMONIO GENERADO DEL EJERCICIO	EXCESO O INSUFICIENCIA EN LA ACTUACION DE LA HACIENDA PUBLICA / PATRIMONIO	TOTAL
HACIENDA PÚBLICA/PATRIMONIO CONTRIBUIDO NETO DE 2021	0.00				0.00
Aportaciones	0.00				0.00
Donaciones de Capital	0.00				0.00
Actualización de la Hacienda Pública/Patrimonio	0.00				0.00
HACIENDA PÚBLICA/PATRIMONIO GENERADO NETO DE 2021		755,074.17	-161,825.47		593,248.70
Resultados del Ejercicio (Ahorro/Desahorro)					-161,825.47
Resultados de Ejercicios Anteriores		679,674.17			679,674.17
Revalúos		0.00			0.00
Reservas		0.00			0.00
Reservaciones de Resultados de Ejercicios Anteriores		75,400.00			75,400.00
EXCESO O INSUFICIENCIA EN LA ACTUALIZACION DE LA HACIENDA PUBLICA/PATRIMONIO NETO DE 2021				0.00	0.00
Resultado por Posición Monetaria				0.00	0.00
Resultado por Tenencia de Activos no Monetarios				0.00	0.00
HACIENDA PÚBLICA/PATRIMONIO NETO FINAL DE 2021	0.00	755,074.17	-161,825.47	0.00	593,248.70
CAMBIOS EN LA HACIENDA PÚBLICA/PATRIMONIO CONTRIBUIDO NETO DE 2022	0.00				0.00
Aportaciones	0.00				0.00
Donaciones de Capital	0.00				0.00
Actualización de la Hacienda Pública/Patrimonio	0.00				0.00
VARIACIONES DE LA HACIENDA PÚBLICA/PATRIMONIO GENERADO NETO DE 2022		-161,825.47	12,705,129.27		12,543,303.80
Resultados del Ejercicio (Ahorro/Desahorro)					-161,825.47
Resultados de Ejercicios Anteriores		-161,825.47			0.00
Revalúos		0.00			0.00
Reservas		0.00			0.00
Reservaciones de Resultados de Ejercicios Anteriores		0.00			0.00
CAMBIOS EN EL EXCESO O INSUFICIENCIA EN LA ACTUALIZACION DE LA HACIENDA PUBLICA/PATRIMONIO NETO DE 2022				0.00	0.00
Resultado por Posición Monetaria				0.00	0.00
Resultado por Tenencia de Activos no Monetarios				0.00	0.00
Hacienda Publica / Patrimonio Neto Final de 2022	0.00	593,248.70	12,543,303.80	0.00	13,136,552.50

LIC. EDGAR OLANZ ORTIZ
DIRECTOR GENERAL

C.P. LIZ CONSUELO CASTILLO PÉREZ
COORDINADORA DE GESTIÓN DE RECURSOS Y ADMINISTRACIÓN

"Bajo protesta de decir verdad declaramos que los Estados Financieros y sus notas, son razonablemente correctos y son responsabilidad del emisor"

INSTITUTO MUNICIPAL DE PLANEACION URBANA Y CONVIVENCIA DE MONTERREY

ESTADO DE CAMBIOS EN LA SITUACION FINANCIERA

A Septiembre De 2022

	ORIGEN	APLICACIÓN
ACTIVO	<u>111,120.14</u>	<u>11,877,363.99</u>
ACTIVO CIRCULANTE	0.00	11,877,363.99
Efectivo y Equivalentes	0.00	11,787,650.25
Derechos a Recibir Efectivo o Equivalentes	0.00	89,713.74
Derechos a Recibir Bienes o Servicios	0.00	0.00
Inventarios	0.00	0.00
Almacenes	0.00	0.00
Estimación por Pérdida o Deterioro de Activos Circulantes	0.00	0.00
Otros Activos Circulantes	0.00	0.00
ACTIVO NO CIRCULANTE	111,120.14	0.00
Inversiones Financieras a Largo Plazo	0.00	0.00
Derechos a Recibir Efectivo o Equivalentes a Largo Plazo	0.00	0.00
Bienes Inmuebles, Infraestructura y Construcciones en Proceso	0.00	0.00
Bienes Muebles	2,684.00	0.00
Activos Intangibles	0.00	0.00
Depreciación, Deterioro y Amortización Acumulada de Bienes	108,436.14	0.00
Activos Diferidos	0.00	0.00
Estimación por Pérdida o Deterioro de Activos no Circulantes	0.00	0.00
Otros Activos no Circulantes	0.00	0.00
PASIVO	<u>0.00</u>	<u>777,059.95</u>
PASIVO CIRCULANTE	0.00	777,059.95
Cuentas por Pagar a Corto Plazo	0.00	777,059.95
Documentos por Pagar a Corto Plazo	0.00	0.00
Porción a Corto Plazo de la Deuda Pública a Largo Plazo	0.00	0.00
Títulos y Valores a Corto Plazo	0.00	0.00
Pasivos Diferidos a Corto Plazo	0.00	0.00
Fondos y Bienes de Terceros en Garantía y/o Administración a Corto Plazo	0.00	0.00
Provisiones a Corto Plazo	0.00	0.00
Otros Pasivos a Corto Plazo	0.00	0.00
PASIVO NO CIRCULANTE	0.00	0.00
Cuentas por Pagar a Largo Plazo	0.00	0.00
Documentos por Pagar a Largo Plazo	0.00	0.00
Deuda Pública a Largo Plazo	0.00	0.00
Pasivos Diferidos a Largo Plazo	0.00	0.00
Fondos y Bienes de Terceros en Garantía y/o Administración a Largo Plazo	0.00	15 0.00

A

INSTITUTO MUNICIPAL DE PLANEACION URBANA Y CONVIVENCIA DE MONTERREY

ESTADO DE CAMBIOS EN LA SITUACION FINANCIERA

A Septiembre De 2022

	ORIGEN	APLICACIÓN
PASIVO	<u>0.00</u>	<u>777,059.95</u>
PASIVO NO CIRCULANTE	0.00	0.00
Provisiones a Largo Plazo	0.00	0.00
HACIENDA PUBLICA/PATRIMONIO	<u>12,705,129.27</u>	<u>161,825.47</u>
HACIENDA PÚBLICA/PATRIMONIO CONTRIBUIDO	0.00	0.00
Aportaciones	0.00	0.00
Donaciones de Capital	0.00	0.00
Actualización de la Hacienda Pública/Patrimonio	0.00	0.00
HACIENDA PÚBLICA/PATRIMONIO GENERADO	<u>12,705,129.27</u>	<u>161,825.47</u>
Resultados del Ejercicio (Ahorro/Desahorro)	12,705,129.27	0.00
Resultados de Ejercicios Anteriores	0.00	161,825.47
Revalúos	0.00	0.00
Reservas	0.00	0.00
Rectificaciones de Resultados de Ejercicios Anteriores	0.00	0.00
EXCESO O INSUFICIENCIA EN LA ACTUALIZACION DE LA HACIENDA PUBLICA/PATRIMONIO	0.00	0.00
Resultado por Posición Monetaria	0.00	0.00
Resultado por Tenencia de Activos no Monetarios	0.00	0.00
SUMAS IGUALES	<u><u>12,816,249.41</u></u>	<u><u>12,816,249.41</u></u>

LIC. EDGAR OLAIZ ORTIZ
DIRECTOR GENERAL

C.P. LUZ CONSUELO CASTILLO PÉREZ
COORDINADORA DE GESTIÓN DE RECURSOS Y ADMINISTRACIÓN

"Bajo protesta de decir verdad declaramos que los Estados Financieros y sus notas son razonablemente correctos y son responsabilidad del emisor"

INSTITUTO MUNICIPAL DE PLANEACIÓN URBANA Y CONVIVENCIA DE MONTERREY
**Estado de Flujos de Efectivo
De Enero a Septiembre del 2022**

Fecha: 15/Octubre/2022

	2022	2021
Origen	\$ 23,309,973.33	\$ 12,991,309.62
Impuestos		
Cuotas y Aportaciones de Seguridad Social		
Contribuciones de Mejoras		
Derechos		
Productos		
Aprovechamientos		
Ingresos por Venta de Bienes y Prestación de Servicios	\$ -	0
Participaciones, Aportaciones, Convenios, Incentivos Derivados de la Colaboración Fiscal y Fondos Distintos de Aportaciones		0
Transferencias, Asignaciones, Subsidios y Subvenciones, y Pensiones y Jubilaciones	\$ 23,307,194.16	\$ 12,129,994.71
Otros Orígenes de Operación	2,779.17	861,314.91
Aplicación	\$ 11,513,507.08	\$ 12,023,038.28
Servicios Personales	7,932,371.19	8,225,618.66
Materiales y Suministros	252,516.54	510,083.85
Servicios Generales	2,303,716.41	3,287,335.77
Transferencias Internas y Asignaciones al Sector Público		
Transferencias al resto del Sector Público		
Subsidios y Subvenciones		
Ayudas Sociales		
Pensionamientos y Jubilaciones		
Transferencias a Fideicomisos, Mandatos y Contratos Análogos		
Transferencias a la Seguridad Social		
Donativos		
Transferencias al Exterior		
Participaciones		
Aportaciones		
Convenios		
Otras Aplicaciones de Operación	1,024,902.94	0
Flujos Netos de Efectivo por Actividades de Operación	\$ 11,796,466.25	\$ 968,271.34
Flujos de Efectivo de las Actividades de Inversión		
Origen		0
Bienes Inmuebles, Infraestructura y Construcciones en Proceso		

Bienes Muebles				0
Otros Orígenes de Inversión				0
Aplicación	\$	8,816.00	\$	11,075.00
Bienes Inmuebles, Infraestructura y Construcciones en Proceso				0
Bienes Muebles		8,816.00		11,075.00
Otras Aplicaciones de Inversión				
Flujos Netos de Efectivo por Actividades de Inversión	-\$	8,816.00	-\$	11,075.00
 Flujo de Efectivo de las Actividades de Financiamiento				
Origen				0
Endeudamiento Neto				
Interno				
Externo				
Otros Orígenes de Financiamiento				0
Aplicación				0
Servicios de la Deuda				
Interno				
Externo				
Otras Aplicaciones de Financiamiento				
Flujos Netos de Efectivo por Actividades de Financiamiento	\$	-	\$	-
Incremento/Disminución Neta en el Efectivo y Equivalentes al Efectivo	\$	11,787,650.25	\$	957,196.34
Efectivo y Equivalentes al Efectivo al Inicio del Ejercicio	\$	1,657,853.58	\$	700,657.24
Efectivo y Equivalentes al Efectivo al Final del Ejercicio	\$	13,445,503.83	\$	1,657,853.58

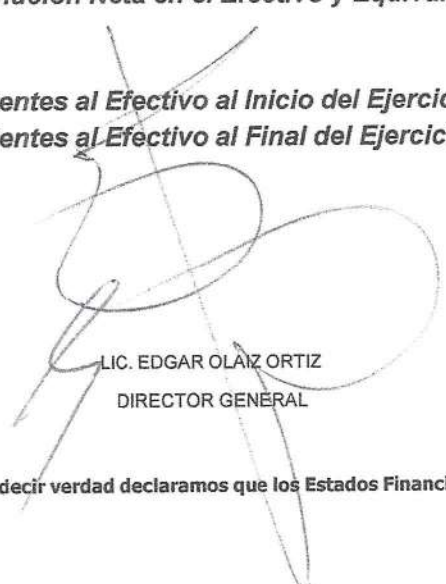

LIC. EDGAR OLAIZ ORTIZ
DIRECTOR GENERAL

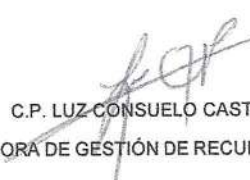

C.P. LUZ CONSUELO CASTILLO PÉREZ
COORDINADORA DE GESTIÓN DE RECURSOS Y ADMINISTRACIÓN

"Bajo protesta de decir verdad declaramos que los Estados Financieros y sus notas, son razonablemente correctos y son responsabilidad del emisor"

I) NOTAS A LOS ESTADOS FINANCIEROS

Con el propósito de dar cumplimiento a los artículos 48 y 49 de la Ley General de Contabilidad Gubernamental, los entes públicos deberán acompañar notas a los estados financieros cuyos rubros así lo requieran teniendo presente los postulados de revelación suficiente e importancia relativa con la finalidad, que la información sea de mayor utilidad para los usuarios.

A continuación, se presentan los tres tipos de notas que acompañan a los estados, a saber:

- a) Notas de desglose;
- b) Notas de memoria (cuentas de orden), y
- c) Notas de gestión administrativa.

a) NOTAS DE DESGLOSE

I) NOTAS AL ESTADO DE SITUACIÓN FINANCIERA

Activo

1. Efectivo y Equivalentes

Efectivo y equivalentes: Consisten principalmente en depósitos bancarios en cuentas de cheques. El efectivo se presenta a valor nominal y los equivalentes se valúan a su valor razonable; las fluctuaciones en su valor se reconocen en el estado de actividades del periodo. Al 30 de septiembre de 2022 el rubro de efectivo y equivalentes se integra por el importe contenido en la cuenta de bancaria BANORTE No. 858774814 la cual se utiliza para gestionar los gastos corrientes del ente público y la caja chica y se integra como sigue:

Concepto:	2022	2021
Bancos	13,438,503.83	1,657,853.58
Caja y Fondo de Gasolina	7,000.00	

La variación entre los ejercicios se debe principalmente al ahorro de las provisiones que se devengarán en el mes de diciembre del presente ejercicio, y a las ampliaciones recibidas para diversos proyectos los cuales se encuentran en proceso de devengarse por realizar correspondiente a los proyectos de reingeniería y modernización por la cantidad de \$1,160,000.00, centro de inteligencia territorial, estudios para la determinación de centralidades urbanas, estudio de dinámicas y vocaciones económicas y lineamientos urbanos, estudio de lotes baldíos por la cantidad de \$ 1,323,917.28, Plan de Resiliencia Urbana de Monterrey por la cantidad de \$4,063,321.31 así como el proyecto estudio de construcción de un sistema de cable elevado por 1,110,618.80.

2. Derechos a recibir Efectivo y Equivalentes y Bienes o Servicios a Recibir

El rubro de Derechos a recibir Efectivo o equivalentes se integra principalmente por Depósitos en Garantía por el Arrendamiento de Morelos 829 por la cantidad de 45,000.00 y por

3. Bienes Disponibles para su Transformación o Consumo (inventarios)

No aplica

4. Inversiones Financieras

No aplica



Avance de Gestión Financiera 3er Trimestre del 2022.

Bienes Muebles, Inmuebles e Intangibles

La depreciación se determina en base a línea recta como sigue:

Mobiliario y Equipo 10 años de vida útil

Equipo de Cómputo 3 años con 4 meses de vida útil

Equipo de Transporte 4 años de vida útil

Concepto	Saldo Inicial	Altas	Bajas	Depreciaciones	Saldo final
Mobiliario y equipo	233,918.61	8,816.00	11,500.00	23,670.04	207,564.57
Equipo de Cómputo	90,460.91	0.00	0.00	51,766.10	38,694.81
Equipo de Transporte	104,072.07	0.00	0.00	33,000.00	71,072.07
TOTAL	428,451.59	8,816.00	11,500.00	108,436.14	317,331.45

Lo que corresponde a las altas de mobiliario es una silla ejecutiva para la Dir. General, la baja de equipo de mobiliario es por concepto de una cámara fotográfica adquirida en el ejercicio el 5 de febrero de 2014, con un valor contable actual de \$ 2,779.17 el cual fue reembolsado al Instituto, derivada de una exhaustiva búsqueda en las oficinas, no se localizó por tal motivo se procedió a reponer el valor contable real.

5. Estimaciones y Deterioros

No aplica

6. Otros Activos

No aplica





Pasivo²

1. El saldo del Pasivo se integra como sigue:

Concepto	2022	2021
Proveedores	442,569.37	968,811.81
Retenciones de Impuestos	318,427.15	569,244.66
Acreedores Diversos		
Totales	760,996.52	1,538,056.47

Consiste básicamente en el reconocimiento de una obligación (ya sea legal o implícita) como resultado de un evento pasado, que probablemente resulte en la salida de recursos económicos derivado de los compromisos del instituto; en donde sobresale una provisión de por retenciones de impuestos.

El saldo pendiente de liquidar en los pasivos corresponde a el saldo correspondiente a impuestos e IMSS del mes de septiembre, así como el Pasivo de proyectos Campana Altamira.

Pasivos Contingentes

NO APLICA

I) NOTAS AL ESTADO DE ACTIVIDADES

Ingresos

Los ingresos se reconocen cuando se tiene el derecho jurídico de cobro, efectuándose el registro en las cuentas establecidas en el clasificador por rubro de ingresos, en las cuales se reflejan los momentos contables del ingreso estimado, modificado, devengado y recaudado de conformidad con las normas y metodología para la determinación de los momentos contables de los ingresos emitidas por el CONAC. Los ingresos del Organismo se integran como sigue:

Concepto	2022	2021
Transferencias	23,307,194.16	12,129,994.71
Subsidios	0.00	0.00
Asesorías	0.00	0.00
Donativos	0.00	0.00
Otros Ingresos	2,779.17	25,862.07
Totales	23,309,973.33	12,155,856.78

Avance de Gestión Financiera 3er Trimestre del 2022.

Gastos y Otras Pérdidas:

Los egresos se registran en las cuentas establecidas en el clasificador por objeto del gasto, en las cuales se reflejan los momentos contables del gasto aprobado, modificado, comprometido, devengado, ejercido y pagado de conformidad con las normas y metodología para la determinación de los momentos contables de los egresos emitidas por el CONAC. Las erogaciones del instituto se encuentran integradas de la siguiente manera:

Concepto	Total	Porcentaje
	Servicios Personales	7,932,371.19
Remuneraciones al Personal de Carácter Permanente	6,199,253.63	
Remuneraciones Adicionales y Especiales	286,702.71	
Seguro Social (Cuota Patronal)	1,256,636.87	
Previsiones	189,777.98	
Materiales y Suministros	252,516.54	2%
Materiales de Administración, Emisión de Documentos y Artículos Oficiales	153,566.74	
Alimentos y Utensilios	21,707.25	
Materiales y Artículos de Construcción y de Reparación	0.00	
Productos Químicos, Farmacéuticos y de Laboratorio	1,691.85	
Combustibles, Lubricantes y Aditivos	69,579.35	
Vestuario, Blancos, Prendas de Protección y Artículos Deportivos	0.00	
Herramientas, Refacciones y Accesorios Menores	5,971.35	
Servicios Generales	2,303,716.41	22%
Servicios Básicos	117,837.34	
Servicios de Arrendamiento	315,588.88	
Servicios Profesionales, Científicos, Técnicos y Otros Servicios	620,602.79	
Servicios Financieros, Bancarios y Comerciales	12,734.48	
Servicios de Instalación, Reparación, Mantenimiento y Conservación	61,758.90	
Servicios de Comunicación Social y Publicidad.	0.00	
Servicios de Traslado y Viáticos	32,115.64	
Servicios Oficiales	829,033.38	
Otros Servicios Generales	314,045.00	
Otros Gastos y Pérdidas Extraordinarias	278,065.39	2%
Estimaciones, Depreciaciones, Deterioros, Obsolescencia y Provisiones	119,936.14	
Otros Gastos	158,129.25	
Total del Gasto de funcionamiento	10,766,669.53	100%

El 74% de los gastos de funcionamiento corresponden al pago de sueldos al personal y el 22% de servicios generales, y 4% corresponde a servicios de operatividad.



Avance de Gestión Financiera 3er Trimestre del 2022.

III) NOTAS AL ESTADO DE VARIACIÓN EN LA HACIENDA PÚBLICA

1. El estado de Variación en la Hacienda Pública corresponde a las variaciones por concepto del desahorro del ejercicio 2022 y el traspaso del ahorro del ejercicio 2021 a resultados de ejercicios anteriores.

IV) NOTAS AL ESTADO DE FLUJOS DE EFECTIVO

Efectivo y equivalentes

1. El análisis de los saldos inicial y final que figuran en la última parte del Estado de Flujo de Efectivo en la cuenta de efectivo y equivalentes es como sigue:

	2022	2021
Efectivo en Bancos –Tesorería	13,438,503.83	1,657,853.58
Efectivo en Bancos-Dependencias	0.00	
Inversiones temporales (hasta 3 meses)	0.00	
Fondos con afectación específica	0.00	0.00
Depósitos de fondos de terceros y otros	0.00	0.00
Total de Efectivo y Equivalentes	13,438,503.83	1,657,853.58

2. Las adquisiciones de bienes muebles e inmuebles consideradas como aplicaciones de inversión durante el Ejercicio 2022 no se han adquirido bienes muebles.

Concepto	Altas
Mobiliario y equipo	8,816.00
Equipo de Cómputo	0.00
Equipo de Transporte	0.00



Avance de Gestión Financiera 3er Trimestre del 2022.

3. Conciliación de los Flujos de Efectivo Netos de las Actividades de Operación y la cuenta de Ahorro/Desahorro antes de Rubros Extraordinarios. A continuación, se presenta un ejemplo de la elaboración de la conciliación.

Concepto	2022	2021
Ahorro/Desahorro antes de rubros Extraordinarios	12,543,303.80	132,818.50
<i>Movimientos de partidas (o rubros) que no afectan al efectivo.</i>		
Depreciación	117,156.97	219,714.09
Amortización		-
Incrementos en las Provisiones		-
Incremento en inversiones producido por revaluación		-
Ganancia/Perdida en venta de bienes muebles, inmuebles e intangibles	2,779.17	74,929.88
Incremento en cuentas por cobrar		
Flujos de Efectivo Netos de las Actividades de Operación	11,796,466.25	968,271.34

V) CONCILIACIÓN ENTRE LOS INGRESOS PRESUPUESTARIOS Y CONTABLES, ASÍ COMO ENTRE LOS EGRESOS PRESUPUESTARIOS Y LOS GASTOS CONTABLES

La conciliación se presentará atendiendo a lo dispuesto por el Acuerdo por el que se emite el formato de conciliación entre los ingresos presupuestarios y contables, así como entre los egresos presupuestarios y los gastos contables.

INSTITUTO MUNICIPAL DE PLANEACIÓN URBANA Y CONVIVENCIA DE MONTERREY, N.L.
Conciliación entre los Ingresos Presupuestarios y Contables
Correspondiente al 30 de Septiembre de 2022
(Cifras en pesos)

1. Ingresos Presupuestarios		\$23,307,194.16
2. Más ingresos contables no presupuestarios		-
Incremento por variación de inventarios	-	
Disminución del exceso de estimaciones por pérdida o deterioro u obsolescencia	-	
Disminución del exceso de provisiones	-	
Otros ingresos y beneficios varios	2,779.17	
Otros ingresos contables no presupuestarios	-	
3. Menos ingresos presupuestarios no contables		0.00
Productos de capital	-	
Aprovechamientos capital	-	
Ingresos derivados de financiamientos	-	
Otros Ingresos presupuestarios no contables	-	
4. Ingresos Contables (4 = 1 + 2 - 3)		\$23,309,973.33

INSTITUTO MUNICIPAL DE PLANEACIÓN URBANA Y CONVIVENCIA DE MONTERREY, N.L.
Conciliación entre los Egresos Presupuestarios y los Gastos Contables
Correspondiente al 30 de Septiembre de 2022.
(Cifras en pesos)

1. Total de egresos (presupuestarios)		\$ 10,655,549.39
2. Menos egresos presupuestarios no contables		8,816.00
	Mobiliario y equipo de administración	8,816.00
	Mobiliario y equipo educacional y recreativo	-
	Equipo de Cómputo y Tecnología de la Información	-
	Vehículos y equipo de transporte	-
	Equipo de defensa y seguridad	-
	Maquinaria, otros equipos y herramientas	-
	Activos biológicos	-
	Bienes inmuebles	-
	Activos intangibles	-
	Obra pública en bienes propios y públicos	-
	Acciones y participaciones de capital	-
	Compra de títulos y valores	-
	Inversiones en fideicomisos, mandatos y otros análogos	-
	Provisiones para contingencias y otras erogaciones especiales	-
	Amortización de la deuda pública	-
	Adeudos de ejercicios fiscales anteriores (ADEFAS)	-
	Otros Egresos Presupuestales No Contables	-
3. Más gastos contables no presupuestales		\$119,936.14
	Estimaciones, depreciaciones, deterioros, obsolescencia y amortizaciones	117,156.97
	Provisiones	-
	Disminución de inventarios	2,779.17-
	Aumento por insuficiencia de estimaciones por pérdida o deterioro u obsolescencia	-
	Aumento por insuficiencia de provisiones	-
	Otros Gastos	-
	Otros Gastos Contables No Presupuestales	-
4. Total de Gasto Contable (4 = 1 - 2 + 3)		\$10,766,669.53



Avance de Gestión Financiera 3er Trimestre del 2022.

b) NOTAS DE MEMORIA (CUENTAS DE ORDEN)

Las cuentas de orden se utilizan para registrar movimientos de valores que no afecten o modifiquen el balance del ente contable, sin embargo, su incorporación en libros es necesaria con fines de recordatorio contable, de control y en general sobre los aspectos administrativos, o bien, para consignar sus derechos o responsabilidades contingentes que puedan, o no, presentarse en el futuro.

Las cuentas que se manejan para efectos de estas Notas son las siguientes:

Cuentas de Orden Contables y Presupuestarias:

Contables (No aplica actualmente para el organismo):

Valores

Emisión de obligaciones

Avales y garantías

Juicios

Contratos para Inversión Mediante Proyectos para Prestación de Servicios (PPS) y

Similares

Bienes concesionados o en comodato

Presupuestarias:

Cuentas de ingresos

Ley de Ingresos 8.1 \$ 13,000,000.00

Ley de Ingresos 8.1.2 \$ 30,663.23

Ley de Ingresos 8.1.3 \$ 0.00

Ley de Ingresos 8.1.4 \$ 0.00

Ley de Ingresos 8.1.5 \$ 23,307,194.16

Cuentas de egresos

Egresos 8.2.1 \$ 13,121,743.50

Egresos 8.2.2 \$ 9,670,786.38

Egresos 8.2.3 \$ 10,337,857.39

Egresos 8.2.4 \$ 3,133,265.12

Egresos 8.2.5 \$ 0.00

Egresos 8.2.6 \$ 25,516.00

Egresos 8.2.7 \$ 10,630,033.39

b) NOTAS DE GESTIÓN ADMINISTRATIVA

1. Introducción

Los Estados Financieros de los entes públicos, proveen de información financiera a los principales usuarios de la misma, al Congreso y a los ciudadanos.

El objetivo del presente documento es la revelación del contexto y de los aspectos económicos-financieros más relevantes que influyeron en las decisiones del período, y que deberán ser considerados en la elaboración de los estados financieros para la mayor comprensión de los mismos y sus particularidades.

De esta manera, se informa y explica la respuesta del gobierno a las condiciones relacionadas con la información financiera de cada período de gestión; además, de exponer aquellas políticas que podrían afectar la toma de decisiones en períodos posteriores.

Avance de Gestión Financiera 3er Trimestre del 2022.

2. Panorama Económico y Financiero

Se informará sobre las principales condiciones económico- financieras bajo las cuales el ente público estuvo operando; y las cuales influyeron en la toma de decisiones de la administración; tanto a nivel local como federal.

3. Autorización e Historia

Se informará sobre:

- a) Fecha de creación del ente. El Instituto fue creado el 13 de febrero del 2013.
- b) Principales cambios en su estructura.

ORGANIGRAMA DEL INSTITUTO MUNICIPAL DE PLANEACION URBANA Y CONVIVENCIA DE MONTERREY, N.L.

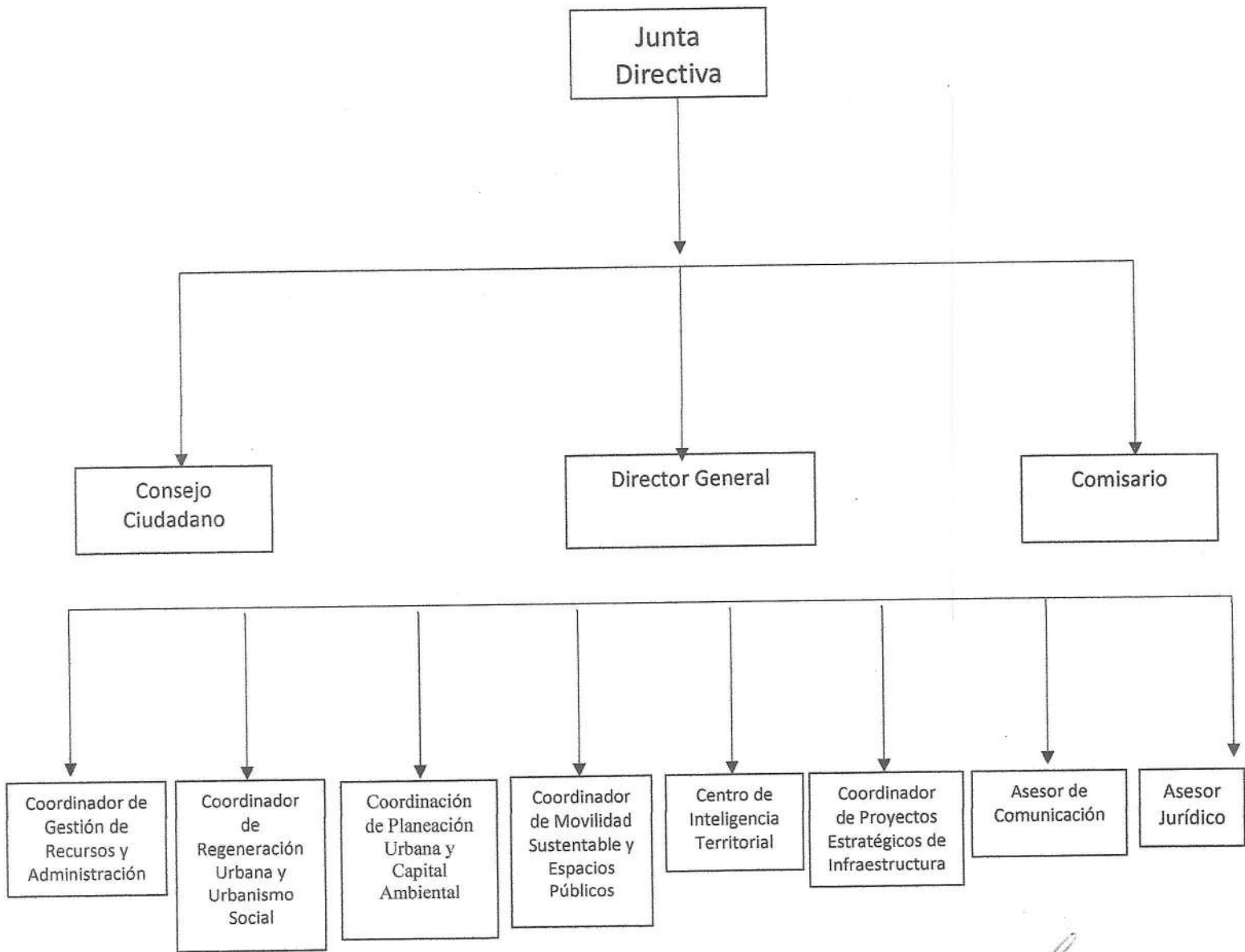

4. Organización y Objeto Social

Se informará sobre:

Objeto social. El Instituto tiene como objeto principal, ser la instancia técnica para la planeación integral del desarrollo municipal, la sustentabilidad urbana, prevención de riesgos y cuidado ambiental dentro de la ciudad de Monterrey, en consecuencia, entre otras cosas, deberá:

- Cuidar que los proyectos y las soluciones urbano-ambientales a proyectar e implementar en la ciudad, tengan visión innovadora y social del desarrollo urbano del Municipio de Monterrey.
- Fomentar en todo momento la participación ciudadana y académica, así como participar con el sector privado, con los distintos niveles de gobierno para la planeación urbana municipal y la convivencia social.
- Proponer soluciones técnicas concretas a los temas urbano-medio ambientales de Monterrey y su área metropolitana.
- Buscar las constantes mejoras en la reglamentación municipal en la materia, así como proponer las que competan a la legislación estatal y federal para lograr una planeación urbana dinámica, vanguardista y de escala humana.
- Difundir los ordenamientos legales en la materia, entre los regiomontanos. En la medida de lo posible y de acuerdo al marco jurídico aplicable en la materia, trabajar siempre para lograr que sus proyectos sean autofinanciables.

b) Principal actividad. La Planeación Urbana de la Ciudad de Monterrey.

c) Avance de Gestión Financiera 3er Trimestre 2022.

d) Régimen jurídico como Organismo Descentralizado tenemos personalidad propia y Patrimonio Propio, siendo regulados por la Normatividad de la Función Pública.

e) Consideraciones fiscales del ente: EL Instituto está obligado a pagar los impuestos federales tales como:

-Entero de Retenciones Mensuales de ISR por Sueldos y Salarios y Asimilados a

Salarios.

-Pago Definitivo Mensual de IVA.

-Retención de ISR por cuenta de Terceros o por Arrendamiento de Inmuebles.

-Retención de IVA

f) Estructura organizacional básica.

I. El Instituto se estructura de la siguiente manera:

II. Junta Directiva;

III. Consejo Ciudadano;

IV. Cuerpo Técnico Administrativo, dirigido por un Director General, apoyado por las siguientes áreas:

- Coordinación de Gestión de Recursos y Administración;
- Coordinación de Regeneración Urbana y Urbanismo Social;
- Coordinación de Movilidad Sustentable y Espacio Público;
- Coordinación de Planeación Urbana y Capital Ambiental;
- Centro de Inteligencia Territorial;
- Coordinación de Proyectos Estratégicos de Infraestructura;



Avance de Gestión Financiera 3er Trimestre del 2022.

- Asesor Jurídico;
- Asesor en Comunicación
- Para el despacho de su competencia el Director General se auxiliará con las Jefaturas de Departamento necesarias para el buen funcionamiento del Instituto Municipal de Planeación Urbana y Convivencia de Monterrey, Nuevo León.

V. Comisario.

- g) Fideicomisos, mandatos y análogos de los cuales es fideicomitente o fideicomisario
No Aplica

5. Bases de Preparación de los Estados Financieros

Se informará sobre:

- a) Si se ha observado la normatividad emitida por el CONAC y las disposiciones legales aplicables.
- b) La normatividad aplicada para el reconocimiento, valuación y revelación de los diferentes rubros de la información financiera, así como las bases de medición utilizadas para la elaboración de los estados financieros; por ejemplo: costo histórico, valor de realización, valor razonable, valor de recuperación o cualquier otro método empleado y los criterios de aplicación de los mismos.
- c) Postulados básicos.
- d) Normatividad supletoria. En caso de emplear varios grupos de normatividades (normatividades supletorias), deberá realizar la justificación razonable correspondiente, su alineación con los PBCG y a las características cualitativas asociadas descritas en el MCCG (documentos publicados en el Diario Oficial de la Federación, agosto 2009).
- e) Para las entidades que por primera vez estén implementando el base devengado de acuerdo a la Ley de Contabilidad, deberán:
 - Revelar las nuevas políticas de reconocimiento;
 - Su plan de implementación;
 - Revelar los cambios en las políticas, la clasificación y medición de las mismas, así como su impacto en la información financiera, y
 - Presentar los últimos estados financieros con la normatividad anteriormente utilizada con las nuevas políticas para fines de comparación en la transición a la base devengada.

6. Políticas de Contabilidad Significativas

Se informará sobre:

- a) Actualización: se informará del método utilizado para la actualización del valor de los activos, pasivos y Hacienda Pública/Patrimonio y las razones de dicha elección. Así como informar de la desconexión o reconexión inflacionaria.
- b) Informar sobre la realización de operaciones en el extranjero y de sus efectos en la información financiera gubernamental.
- c) Método de valuación de la inversión en acciones de Compañías subsidiarias no consolidadas y asociadas.
- d) Sistema y método de valuación de inventarios y costo de lo vendido.
- e) Beneficios a empleados: revelar el cálculo de la reserva actuarial, valor presente de los ingresos esperados comparado con el valor presente de la estimación de gastos tanto de los beneficiarios actuales como futuros.
- f) Provisiones: objetivo de su creación, monto y plazo.
- g) Reservas: objetivo de su creación, monto y plazo.

Avance de Gestión Financiera 3er Trimestre del 2022.

- h) Cambios en políticas contables y corrección de errores junto con la revelación de los efectos que se tendrá en la información financiera del ente público, ya sea retrospectivos o prospectivos.
- i) Reclasificaciones: se deben revelar todos aquellos movimientos entre cuentas por efectos de cambios en los tipos de operaciones.
- j) Depuración y cancelación de saldos.

7. Posición en Moneda Extranjera y Protección por Riesgo Cambiario

No aplica

8. Reporte Analítico del Activo

De conformidad con las Principales Reglas de Registro y Valoración del Patrimonio (Elementos Generales) publicadas en el Diario Oficial de la Federación (DOF) el 27 de diciembre de 2010 y con las Reglas Específicas del Registro y Valoración del Patrimonio publicadas en el DOF el 13 de diciembre de 2011, la estimación de la vida útil de un bien será una cuestión de criterio basada en la experiencia que el ente público tenga con activos similares o de la aplicación, de manera excepcional de esta Guía.

"Guía de Vida Útil Estimada y Porcentajes de Depreciación"

Cuenta	Concepto	Años de vida útil	% de depreciación anual
1.2.4	BIENES MUEBLES		
1.2.4.1	Mobiliario y Equipo de Administración		
1.2.4.1.1	Muebles de Oficina y Estantería	10	10
1.2.4.1.2	Muebles, Excepto De Oficina Y Estantería	10	10
1.2.4.1.3	Equipo de Cómputo y de Tecnologías de la Información	3	33.3
1.2.4.1.9	Otros Mobiliarios y Equipos de Administración	10	10
1.2.4.2	Mobiliario y Equipo Educativo y Recreativo		
1.2.4.2.1	Equipos y Aparatos Audiovisuales	3	33.3
1.2.4.2.2	Aparatos Deportivos	5	20
1.2.4.2.3	Cámaras Fotográficas y de Video	3	33.3
1.2.4.2.9	Otro Mobiliario y Equipo Educativo y Recreativo	5	20
1.2.4.3	Equipo e Instrumental Médico y de Laboratorio		
1.2.4.3.1	Equipo Médico y de Laboratorio	5	20
1.2.4.3.2	Instrumental Médico y de Laboratorio	5	20
1.2.4.4	Equipo de Transporte		
1.2.4.4.1	Automóviles y Equipo Terrestre	5	20
1.2.4.4.2	Carrocerías y Remolques	5	20
1.2.4.4.3	Equipo Aeroespacial	5	20
1.2.4.4.4	Equipo Ferroviario	5	20
1.2.4.4.5	Embarcaciones	5	20
1.2.4.4.9	Otros Equipos de Transporte	5	20

Avance de Gestión Financiera 3er Trimestre del 2022.

INSTITUTO MUNICIPAL DE PLANEACION URBANA Y CONVIVENCIA DE MONTERREY ESTADO DE ANALITICO DEL ACTIVO

A Septiembre De 2022

	SALDO INICIAL	CARGOS DEL PERIODO	ABONOS DEL PERIODO	SALDO FINAL	VARACIÓN DEL PERIODO
ACTIVO	<u>2,131,305.17</u>	<u>50,562,818.25</u>	<u>38,796,574.40</u>	<u>13,897,549.02</u>	<u>11,766,243.85</u>
ACTIVO CIRCULANTE	1,702,853.58	50,544,706.42	38,667,342.43	13,580,217.57	11,877,363.99
Efectivo y Equivalentes	1,657,853.58	27,057,646.56	15,269,996.31	13,445,503.83	11,787,650.25
Derechos a Recibir Efectivo o Equivalentes	45,000.00	23,487,059.86	23,397,346.12	134,713.74	89,713.74
Derechos a Recibir Bienes o Servicios	0.00	0.00	0.00	0.00	0.00
Inventarios	0.00	0.00	0.00	0.00	0.00
Almacenes	0.00	0.00	0.00	0.00	0.00
Estimación por Pérdida o Deterioro de Activos Circulantes	0.00	0.00	0.00	0.00	0.00
Otros Activos Circulantes	0.00	0.00	0.00	0.00	0.00
ACTIVO NO CIRCULANTE	428,451.59	18,111.83	129,231.97	317,331.45	-111,120.14
Inversiones Financieras a Largo Plazo	0.00	0.00	0.00	0.00	0.00
Derechos a Recibir Efectivo o Equivalentes a Largo Plazo	0.00	0.00	0.00	0.00	0.00
Bienes Inmuebles, Infraestructura y Construcciones en Proceso	0.00	0.00	0.00	0.00	0.00
Bienes Muebles	1,588,021.13	8,816.00	11,500.00	1,585,337.13	-2,684.00
Activos Intangibles	0.00	0.00	0.00	0.00	0.00
Depreciación, Deterioro y Amortización Acumulada de Bienes	-1,159,569.54	9,295.83	117,731.97	-1,268,005.68	-108,436.14
Activos Diferidos	0.00	0.00	0.00	0.00	0.00
Estimación por Pérdida o Deterioro de Activos no Circulantes	0.00	0.00	0.00	0.00	0.00
Otros Activos no Circulantes	0.00	0.00	0.00	0.00	0.00

Avance de Gestión Financiera 3er Trimestre del 2022.

- 9. **Fideicomisos, Mandatos y Análogos**
No aplica
- 10. **Reporte de la Recaudación**
No aplica
- 11. **Información sobre la Deuda y el Reporte Analítico de la Deuda**

INSTITUTO MUNICIPAL DE PLANEACION URBANA Y CONVIVENCIA DE MONTERREY
ESTADO ANALITICO DE LA DEUDA Y OTROS PASIVOS

A Septiembre De 2022

DENOMINACIÓN DE LAS DEUDAS	MONEDA DE CONTRATACIÓN	INSTITUCIÓN Ó PAIS ACREEDOR	SALDO INICIAL DEL PERIODO	SALDO FINAL DEL PERIODO
DEUDA PÚBLICA				
CORTO PLAZO				
Deuda Interna				
Instituciones de Crédito				
Títulos y Valores				
Arrendamientos Financieros				
Deuda Externa				
Organismos Financieros Internacionales				
Deuda Bilateral				
Títulos y Valores				
Arrendamientos Financieros				
Sub Total Corto Plazo:				
LARGO PLAZO				
Deuda Interna				
Instituciones de Crédito				
Títulos y Valores				
Arrendamientos Financieros				
Deuda Externa				
Organismos Financieros Internacionales				
Deuda Bilateral				
Títulos y Valores				
Arrendamientos Financieros				
Sub Total Largo Plazo:				
Otros Pasivos			1,538,056.47	760,996.52
Total Deuda y Otros Pasivos			1,538,056.47	760,996.52

12. Calificaciones otorgadas

No aplica

13. Proceso de Mejora

Se informará de:

- a) Principales Políticas de control interno.
- b) Medidas de desempeño financiero, metas y alcance.

14. Información por Segmentos

No aplica

15. Eventos Posteriores al Cierre

No aplica

16. Partes Relacionadas

No aplica

17. Responsabilidad Sobre la Presentación Razonable de la Información Contable

La Información Contable deberá estar firmada en cada página de la misma e incluir al final la siguiente leyenda: "Bajo protesta de decir verdad declaramos que los Estados Financieros y sus notas, son razonablemente correctos y son responsabilidad del emisor". Lo anterior, no será aplicable para la información contable consolidada.



Lic. Edgar Olaiz Ortiz
Director General



Luz Consuelo Castillo Pérez
Coordinadora de Gestión de Recursos
y Administración



INSTITUTO MUNICIPAL DE PLANEACION URBANA Y CONVIVENCIA DE MONTERREY
ESTADO DE ANALITICO DEL ACTIVO
A Septiembre De 2022

	SALDO INICIAL	CARGOS DEL PERIODO	ABONOS DEL PERIODO	SALDO FINAL	VARACION DEL PERIODO
ACTIVO	2,131,305.17	50,562,818.25	38,796,574.40	13,897,549.02	11,766,243.85
ACTIVO CIRCULANTE	1,702,853.58	50,544,706.42	38,667,342.43	13,580,217.57	11,877,363.99
Efectivo y Equivalentes	1,657,853.58	27,057,646.56	15,269,996.31	13,445,503.83	11,787,650.25
Derechos a Recibir Efectivo o Equivalentes	45,000.00	23,487,059.86	23,397,346.12	134,713.74	89,713.74
Derechos a Recibir Bienes o Servicios	0.00	0.00	0.00	0.00	0.00
Inventarios	0.00	0.00	0.00	0.00	0.00
Almacenes	0.00	0.00	0.00	0.00	0.00
Estimación por Pérdida o Deterioro de Activos Circulantes	0.00	0.00	0.00	0.00	0.00
Otros Activos Circulantes	0.00	0.00	0.00	0.00	0.00
ACTIVO NO CIRCULANTE	428,451.59	18,111.83	129,231.97	317,331.45	-111,120.14
Inversiones Financieras a Largo Plazo	0.00	0.00	0.00	0.00	0.00
Derechos a Recibir Efectivo o Equivalentes a Largo Plazo	0.00	0.00	0.00	0.00	0.00
Bienes Inmuebles, Infraestructura y Construcciones en Proceso	0.00	0.00	0.00	0.00	0.00
Bienes Muebles	1,588,021.13	8,816.00	11,500.00	1,565,337.13	-2,684.00
Activos Intangibles	0.00	0.00	0.00	0.00	0.00
Depreciación, Deterioro y Amortización Acumulada de Bienes	-1,159,569.54	9,295.83	117,731.97	-1,268,005.88	-108,436.14
Activos Diferidos	0.00	0.00	0.00	0.00	0.00
Estimación por Pérdida o Deterioro de Activos no Circulantes	0.00	0.00	0.00	0.00	0.00
Otros Activos no Circulantes	0.00	0.00	0.00	0.00	0.00

LIC. EDGAR OLAIZ ORTIZ
DIRECTOR GENERAL

"Bajo protesta de decir verdad declaramos que los Estados Financieros y sus notas, son razonablemente correctos y son responsabilidad del emisor"

C.P. LUZ CONSUELO CASTILLO PÉREZ
COORDINADORA DE GESTIÓN DE RECURSOS Y ADMINISTRACIÓN



INSTITUTO MUNICIPAL DE PLANEACION URBANA Y CONVIVENCIA DE MONTERREY
ESTADO ANALITICO DE LA DEUDA Y OTROS PASIVOS

A Septiembre De 2022

DENOMINACIÓN DE LAS DEUDAS	MONEDA DE CONTRATACIÓN	INSTITUCIÓN Ó PAÍS ACREEDOR	SALDO INICIAL DEL PERIODO	SALDO FINAL DEL PERIODO
DEUDA PÚBLICA CORTO PLAZO				
Deuda Interna				
Instituciones de Crédito Títulos y Valores Arrendamientos Financieros				
Deuda Externa				
Organismos Financieros Internacionales Deuda Bilateral				
Títulos y Valores Arrendamientos Financieros				
Sub Total Corto Plazo: LARGO PLAZO				
Deuda Interna				
Instituciones de Crédito Títulos y Valores Arrendamientos Financieros				
Deuda Externa				
Organismos Financieros Internacionales Deuda Bilateral				
Títulos y Valores Arrendamientos Financieros				
Sub Total Largo Plazo:				
Otros Pasivos			1,538,056.47	760,996.52
Total Deuda y Otros Pasivos			1,538,056.47	760,996.52

LIC. EDGAR OLAIZ ORTIZ
DIRECTOR GENERAL

C.P. LUZ CONSUELO CASTILLO PÉREZ
COORDINADORA DE GESTIÓN DE RECURSOS Y ADMINISTRACIÓN

"Bajo protesta de decir verdad declaramos que los Estados Financieros y sus notas, son razonablemente correctos y son responsabilidad del emisor"

INSTITUTO MUNICIPAL DE PLANEACION URBANA Y CONVIVENCIA DE MONTERREY
ESTADO ANALITICO DE INGRESOS
De Enero a Septiembre Del 2022

Rubro de Ingresos	ESTIMADO 1	AMPLIACIONES/ (REDUCCIONES) 2	MODIFICADO 3=(1+2)	INGRESOS		RECAUDADO 5	DIFERENCIA 6=(5-1)	9
				4				
Ingresos								
Cuotas y Aportaciones de Seguridad Social								
Contribuciones de Mejoras								
Derechos								
Productos								
Aprovechamientos								
Ingresos por venta de Bienes y Prestacion de Servicios	0.00	0.00	0.00	0.00	0.00	0.00	0.00	
Participaciones, Aportaciones, Convenios, Incentivos Derivados de la Colaboración Fiscal y Fondos Distintos de Aportaciones								
Transferencias, Asignaciones, Subsidios y Subvenciones, y Pensiones y Jubilaciones	13,000,000.00	10,337,857.39	23,337,857.39	23,307,194.16	23,307,194.16	10,307,194.16		
Ingresos Derivados de Financiamientos								
Total	13,000,000.00	10,337,857.39	23,337,857.39	23,307,194.16	23,307,194.16	10,307,194.16		

Estado Analítico de Ingresos por Fuente de Financiamiento

Ingresos del Poder Ejecutivo Federal o Estatal y de los Municipios

- Impuestos
- Cuotas y Aportaciones de Seguridad Social
- Contribuciones de Mejoras
- Derechos
- Productos 1
- Aprovechamientos 2
- Participaciones, Aportaciones, Convenios, Incentivos Derivados de la Colaboración Fiscal y Fondos Distintos de Aportaciones
- Transferencias, Asignaciones, Subsidios y Subvenciones, y Pensiones y Jubilaciones

Ingresos de los Entes Públicos de los Poderes Legislativo y Judicial, de los Organos Autonomos y del Sector Parastatal o Paramunicipal, Así como de las Empresas Productivas del Estado

- Cuotas y Aportaciones de Seguridad Social
- Productos 1
- Ingresos por venta de Bienes, Prestacion de Servicios y Otros Ingresos 3
- Transferencias, Asignaciones, Subsidios y Subvenciones, y Pensiones y Jubilaciones
- Ingresos Derivados de Financiamientos**
- Total**

13,000,000.00	10,337,857.39	23,337,857.39	23,307,194.16	23,307,194.16	10,307,194.16
0.00	0.00	0.00	0.00	0.00	0.00
13,000,000.00	10,337,857.39	23,337,857.39	23,307,194.16	23,307,194.16	10,307,194.16
13,000,000.00	10,337,857.39	23,337,857.39	23,307,194.16	23,307,194.16	10,307,194.16

1. Incluye intereses que generaran las cuentas bancarias de los entes públicos en productos.
2. Incluye donativos en efectivo del Poder Ejecutivo, entre otros aprovechamientos.
3. Se refiere a los ingresos propios obtenidos por los Poderes Legislativo y Judicial, los Organos Autonomos y las entidades de la administración pública parastatal y paramunicipal, por sus actividades diversas no inherentes a su operación que generen recursos y que no sean ingresos por venta de bienes o prestación de servicios, tales como donativos en efectivo, entre otros.

LIC. EDGAR OLAIZ ORTIZ
DIRECTOR GENERAL

C.P. LUZ CONSUELO CASTILLO PÉREZ
COORDINADORA DE GESTIÓN DE RECURSOS Y ADMINISTRACIÓN

"Bajo protesta de decir verdad declaramos que los Estados Financieros y sus notas, son razonablemente correctos y son responsabilidad del emisor."

INSTITUTO MUNICIPAL DE PLANEACION URBANA Y CONVIVENCIA DE MONTERREY
ESTADO ANALITICO DEL EJERCICIO DEL PRESUPUESTO DE EGRESOS
CLASIFICACION ADMINISTRATIVA
De Enero a Septiembre Del 2022

CONCEPTO	APROBADO		EGRESOS		EGRESOS	
	1	2	3=(1+2)	4	PAGADO 5	SUB EJERCIDO 6=(3-4)
INSTITUTO MUNICIPAL DE PLANEACION URBANA Y CONVIVENCIA DE MONTERREY	13,121,743.50	10,337,857.39	23,459,600.89	10,655,549.39	10,630,033.39	12,804,051.50
TOTAL DE GASTO	13,121,743.50	10,337,857.39	23,459,600.89	10,655,549.39	10,630,033.39	12,804,051.50

Gobierno (Federal/Estatal/Municipal) de INSTITUTO MUNICIPAL DE PLANEACION URBANA Y CONVIVENCIA DE MONTERREY
Estado Analítico del Ejercicio del Presupuesto de Egresos
Clasificación Administrativa
De Enero a Septiembre Del 2022

CONCEPTO	APROBADO		EGRESO		EGRESOS	
	1	2	3=(1+2)	4	PAGADO 5	SUB EJERCIDO 6=(3-4)
Poder Ejecutivo						
Poder Legislativo						
Órganos Autónomos						
TOTAL DE GASTO						

Sector Paraestatal del Gobierno (Federal/Estatal/Municipal) de INSTITUTO MUNICIPAL DE PLANEACION URBANA Y CONVIVENCIA DE MONTERREY
Estado Analítico del Ejercicio del Presupuesto de Egresos
Clasificación Administrativa
De Enero a Septiembre Del 2022

CONCEPTO	APROBADO		EGRESO		EGRESOS	
	1	2	3=(1+2)	4	PAGADO 5	SUB EJERCIDO 6=(3-4)
Entidades Paraestatales y Fidelcomisos No Empresariales y No Financieros						
Instituciones Públicas de la Seguridad Social						
Entidades Paraestatales Empresariales con Participación Estatal Mayoritaria						
Fidelcomisos Empresariales No Financieros con Participación Estatal Mayoritaria						
Entidades Paraestatales Empresariales Financieras Monetarias con Participación Estatal Mayoritaria						
Entidades Paraestatales Empresariales Financieras No Monetarias con Participación Estatal Mayoritaria						
Fidelcomisos Financieros Públicos con Participación Estatal Mayoritaria						
TOTAL DE GASTO						

LIC. EDGAR OLAIZ ORTIZ
 DIRECTOR GENERAL

"Bajo protesta de decir verdad declaramos que los Estados Financieros y sus notas, son razonablemente correctos y son responsabilidad del emisor"

C.P. LUZ CONSUELO CASTILLO PÉREZ
 COORDINADORA DE GESTIÓN DE RECURSOS Y ADMINISTRACIÓN

INSTITUTO MUNICIPAL DE PLANEACION URBANA Y CONVIVENCIA DE MONTERREY

ESTADO ANALITICO DEL EJECICIO DEL PRESUPUESTO DE EGRESOS

CLASIFICACION ECONOMICA (por tipo de Gasto)

De Enero a Septiembre Del 2022

CONCEPTO	APROBADO 1	AMPLIACIONES/ (REDUCCIONES) 2	EGRESO MODIFICADO 3=(1+2)	EGRESOS		
				DEVENGADO 4	PAGADO 5	SUB EJERCIDO 6=(3-4)
Gasto Corriente	12,594,000.00	10,337,857.39	22,931,857.39	10,646,733.39	10,621,217.39	12,285,124.00
Gasto de Capital	527,743.50	0.00	527,743.50	8,816.00	8,816.00	518,927.50
Amortización de la Deuda y Disminución de Pasivo						
Pensiones y Jubilaciones						
Participaciones						
TOTAL DEL GASTO	13,121,743.50	10,337,857.39	23,459,600.89	10,655,549.39	10,630,033.39	12,804,051.50

DG. EDGAR OLAIZ ORTIZ
DIRECTOR GENERAL

C. P. LUZ CONSUELO CASTILLO PÉREZ
COORDINADORA DE GESTIÓN DE RECURSOS Y ADMINISTRACIÓN

"Bajo protesta de decir verdad declaramos que los Estados Financieros y sus notas, son razonablemente correctos y son responsabilidad del emisor"



INSTITUTO MUNICIPAL DE PLANEACION URBANA Y CONVIVENCIA DE MONTERREY
ESTADO ANALITICO DEL EJECICIO DEL PRESUPUESTO DE EGRESOS
CLASIFICACION POR OBJETO DEL GASTO(Capitulo y Concepto)

De Enero a Septiembre Del 2022

CONCEPTO	APROBADO 1	AMPLIACIONES/ (REDUCCIONES) 2	EGRESO MODIFICADO 3=(1+2)	DEVENGADO 4	EGRESOS		SUBEJERCIDO 6=(3-4)
					PAGADO 5		
SERVICIOS PERSONALES							
REMUNERACIONES AL PERSONAL DE CARACTER PERMANENTE	9,613,405.00	0.00	9,613,405.00	7,932,371.19	7,932,371.19	1,681,033.81	
REMUNERACIONES AL PERSONAL DE CARACTER TRANSITORIO	5,699,856.07	0.00	5,699,856.07	6,199,253.63	6,199,253.63	-499,397.56	
REMUNERACIONES ADICIONALES Y ESPECIALES	0.00	0.00	0.00	0.00	0.00	0.00	
SEGURIDAD SOCIAL	1,424,963.93	0.00	1,424,963.93	286,702.71	286,702.71	1,138,261.22	
OTRAS PRESTACIONES SOCIALES Y ECONOMICAS	1,702,682.08	0.00	1,702,682.08	1,256,636.87	1,256,636.87	446,045.21	
PREVISIONES	0.00	0.00	0.00	0.00	0.00	0.00	
PAGO DE ESTIMULOS A SERVIDORES PUBLICOS	548,408.88	0.00	548,408.88	189,777.98	189,777.98	358,630.90	
MATERIALES Y SUMINISTROS	237,494.04	0.00	237,494.04	0.00	0.00	237,494.04	
MATERIALES DE ADMINISTRACION, EMISION DE DOCUMENTOS Y ARTICULOS OFICIALES	768,000.00	-135,000.00	633,000.00	252,516.54	252,516.54	380,483.46	
ALIMENTOS Y UTENSILIOS	420,000.00	0.00	420,000.00	153,566.74	153,566.74	266,433.26	
MATERIAS PRIMAS Y MATERIALES DE PRODUCCION Y COMERCIALIZACION	48,000.00	0.00	48,000.00	21,707.25	21,707.25	26,292.75	
MATERIALES Y ARTICULOS DE CONSTRUCCION Y DE REPARACION	0.00	0.00	0.00	0.00	0.00	0.00	
PRODUCTOS QUIMICOS, FARMACEUTICOS Y DE LABORATORIO	0.00	10,000.00	10,000.00	1,691.85	1,691.85	8,308.15	
COMBUSTIBLES, LUBRICANTES Y ADITIVOS	96,000.00	0.00	96,000.00	69,579.35	69,579.35	26,420.65	
VESTUARIO, BLANCOS, PRENDAS DE PROTECCION Y ARTICULOS DEPORTIVOS	180,000.00	-145,000.00	35,000.00	0.00	0.00	35,000.00	
MATERIALES Y SUMINISTROS PARA SEGURIDAD	0.00	0.00	0.00	0.00	0.00	0.00	
HERRAMIENTAS, REFACCIONES Y ACCESORIOS MENORES	24,000.00	0.00	24,000.00	5,971.35	5,971.35	18,028.65	
SERVICIOS GENERALES							
SERVICIOS BASICOS	2,212,595.00	10,472,857.39	12,685,452.39	2,461,845.66	2,436,329.66	10,223,606.73	
SERVICIOS DE ARRENDAMIENTO	154,000.00	0.00	154,000.00	117,837.34	117,837.34	36,162.66	
SERVICIOS PROFESIONALES, CIENTIFICOS, TECNICOS Y OTROS SERVICIOS	480,000.00	0.00	480,000.00	315,588.88	315,588.88	164,411.12	
SERVICIOS FINANCIEROS, BANCARIOS Y COMERCIALES	36,000.00	100,000.00	136,000.00	620,602.79	620,602.79	-484,602.79	
SERVICIOS DE INSTALACION, REPARACION, MANTENIMIENTO Y CONSERVACION	48,000.00	130,000.00	178,000.00	170,863.73	170,863.73	7,136.27	
SERVICIOS DE COMUNICACION SOCIAL Y PUBLICIDAD	204,000.00	-100,000.00	104,000.00	61,758.90	61,758.90	42,241.10	
SERVICIOS DE TRASLADO Y VIATICOS	24,000.00	0.00	24,000.00	0.00	0.00	24,000.00	
SERVICIOS OFICIALES	0.00	5,000.00	5,000.00	32,115.64	32,115.64	-27,115.64	
OTROS SERVICIOS GENERALES	1,030,000.00	10,337,857.39	11,367,857.39	829,033.38	829,033.38	10,538,824.01	
TRANSFERENCIAS, ASIGNACIONES, SUBSIDIOS Y OTRAS AYU							
TRANSFERENCIAS INTERNAS Y ASIGNACIONES AL SECTOR PEBLICO	236,595.00	0.00	236,595.00	314,045.00	288,529.00	-77,450.00	
TRANSFERENCIAS AL RESTO DEL SECTOR PÚBLICO	0.00	0.00	0.00	0.00	0.00	0.00	
SUBSIDIOS Y SUBVENCIONES	0.00	0.00	0.00	0.00	0.00	0.00	
AYUDAS SOCIALES	0.00	0.00	0.00	0.00	0.00	0.00	
PENSIONES Y JUBILACIONES	0.00	0.00	0.00	0.00	0.00	0.00	
TRANSFERENCIAS A FIDEICOMISOS, MANDATOS Y OTROS AMALOGOS	0.00	0.00	0.00	0.00	0.00	0.00	
TRANSFERENCIAS A LA SEGURIDAD SOCIAL	0.00	0.00	0.00	0.00	0.00	0.00	
DONATIVOS	0.00	0.00	0.00	0.00	0.00	0.00	
TRANSFERENCIAS AL EXTERIOR	0.00	0.00	0.00	0.00	0.00	0.00	
BIENES MUEBLES, INMUEBLES E INTANGIBLES							
MOBILIARIO Y EQUIPO DE ADMINISTRACION	527,743.50	0.00	527,743.50	8,816.00	8,816.00	518,927.50	
	407,743.50	0.00	407,743.50	8,816.00	8,816.00	398,927.50	

INSTITUTO MUNICIPAL DE PLANEACION URBANA Y CONVIVENCIA DE MONTERREY
ESTADO ANALITICO DEL EJECIO DEL PRESUPUESTO DE EGRESOS
CLASIFICACION POR OBJETO DEL GASTO(Capitulo y Concepto)

De Enero a Septiembre Del 2022

CONCEPTO	APROBADO	AMPLIACIONES/ (REDUCCIONES)	EGRESO MODIFICADO	DEVENGADO	EGRESOS		SUB EJERCIDO 6=(3-4)
	1	2	3=(1+2)	4	PAGADO 5	6=(3-4)	
BIENES MUEBLES, INMUEBLES E INTANGIBLES	527,743.50	0.00	527,743.50	8,816.00	8,816.00	518,927.50	
MOBILIARIO Y EQUIPO EDUCACIONAL Y RECREATIVO	0.00	0.00	0.00	0.00	0.00	0.00	
EQUIPO E INSTRUMENTAL MEDICO Y DE LABORATORIO	0.00	0.00	0.00	0.00	0.00	0.00	
VEHICULOS Y EQUIPO DE TRANSPORTE	120,000.00	0.00	120,000.00	0.00	0.00	120,000.00	
EQUIPO DE DEFENSA Y SEGURIDAD	0.00	0.00	0.00	0.00	0.00	0.00	
MAQUINARIA, OTROS EQUIPOS Y HERRAMIENTAS	0.00	0.00	0.00	0.00	0.00	0.00	
ACTIVOS BIOLÓGICOS	0.00	0.00	0.00	0.00	0.00	0.00	
BIENES INMUEBLES	0.00	0.00	0.00	0.00	0.00	0.00	
ACTIVOS INTANGIBLES	0.00	0.00	0.00	0.00	0.00	0.00	
INVERSION PÚBLICA	0.00	0.00	0.00	0.00	0.00	0.00	
OBRA PÚBLICA EN BIENES DE DOMINIO PÚBLICO	0.00	0.00	0.00	0.00	0.00	0.00	
OBRA PÚBLICA EN BIENES PROPIOS	0.00	0.00	0.00	0.00	0.00	0.00	
PROYECTOS PRODUCTIVOS Y ACCIONES DE FOMENTO	0.00	0.00	0.00	0.00	0.00	0.00	
INVERSIONES FINANCIERAS Y OTRAS PROVISIONES	0.00	0.00	0.00	0.00	0.00	0.00	
INVERSIONES PARA EL FOMENTO DE ACTIVIDADES PRODUCTIVAS	0.00	0.00	0.00	0.00	0.00	0.00	
ACCIONES Y PARTICIPACIONES DE CAPITAL	0.00	0.00	0.00	0.00	0.00	0.00	
COMPRA DE TITULOS Y VALORES	0.00	0.00	0.00	0.00	0.00	0.00	
CONCESION DE PRSTAMOS	0.00	0.00	0.00	0.00	0.00	0.00	
INVERSIONES EN FIDELCOMISOS, MANDATOS Y OTROS ANALOGOS	0.00	0.00	0.00	0.00	0.00	0.00	
OTRAS INVERSIONES FINANCIERAS	0.00	0.00	0.00	0.00	0.00	0.00	
PROVISIONES PARA CONTINGENCIAS Y OTRAS EROGACIONES ESPECIALES	0.00	0.00	0.00	0.00	0.00	0.00	
PARTICIPACIONES Y APORTACIONES	0.00	0.00	0.00	0.00	0.00	0.00	
PARTICIPACIONES	0.00	0.00	0.00	0.00	0.00	0.00	
APORTACIONES	0.00	0.00	0.00	0.00	0.00	0.00	
CONVENIOS	0.00	0.00	0.00	0.00	0.00	0.00	
DEUDA PÚBLICA	0.00	0.00	0.00	0.00	0.00	0.00	
AMORTIZACION DE LA DEUDA PÚBLICA	0.00	0.00	0.00	0.00	0.00	0.00	
INTERESES DE LA DEUDA PÚBLICA	0.00	0.00	0.00	0.00	0.00	0.00	
COMISIONES DE LA DEUDA PÚBLICA	0.00	0.00	0.00	0.00	0.00	0.00	
GASTOS DE LA DEUDA PÚBLICA	0.00	0.00	0.00	0.00	0.00	0.00	
COSTO POR COBERTURAS	0.00	0.00	0.00	0.00	0.00	0.00	
APOYOS FINANCIEROS	0.00	0.00	0.00	0.00	0.00	0.00	



INSTITUTO MUNICIPAL DE PLANEACION URBANA Y CONVIVENCIA DE MONTERREY
ESTADO ANALITICO DEL EJECICIO DEL PRESUPUESTO DE EGRESOS
CLASIFICACION POR OBJETO DEL GASTO(Capitulo y Concepto)
De Enero a Septiembre Del 2022

CONCEPTO	EGRESOS					
	APROBADO 1	AMPLIACIONES/ (REDUCCIONES) 2	EGRESO MODIFICADO 3=(1+2)	DEVENGADO 4	PAGADO 5	SUBEJERCIDO 6=(3-4)
DEUDA PÚBLICA						
ADEUDOS DE EJERCICIOS FISCALES ANTERIORES (ADEFAS)	0.00	0.00	0.00	0.00	0.00	0.00
	0.00	0.00	0.00	0.00	0.00	0.00
TOTAL DEL GASTO	13,121,743.50	10,337,857.39	23,459,600.89	10,655,549.39	10,630,033.39	12,804,051.50

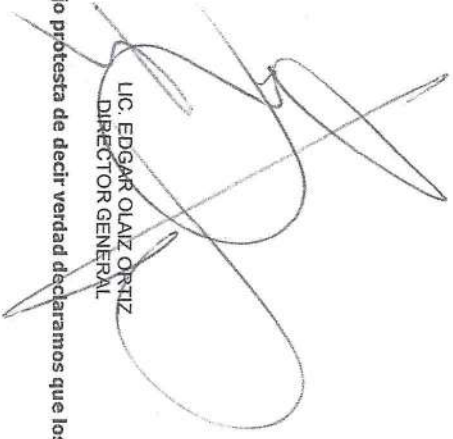

L.C. EDGAR OLAIZ ORTIZ
 DIRECTOR GENERAL

C.P. LUZ CONSUELO CASTILLO PÉREZ
 COORDINADORA DE GESTIÓN DE RECURSOS Y ADMINISTRACIÓN

"Bajo protesta de decir verdad declaramos que los Estados Financieros y sus notas, son razonablemente correctos y son responsabilidad del emisor"

INSTITUTO MUNICIPAL DE PLANEACION URBANA Y CONVIVENCIA DE MONTERREY
ESTADO ANALITICO DEL EJERCICIO DEL PRESUPUESTO DE EGRESOS
CLASIFICACION FUNCIONAL(FINALIDAD Y FUNCION)
De Enero a Septiembre Del 2022

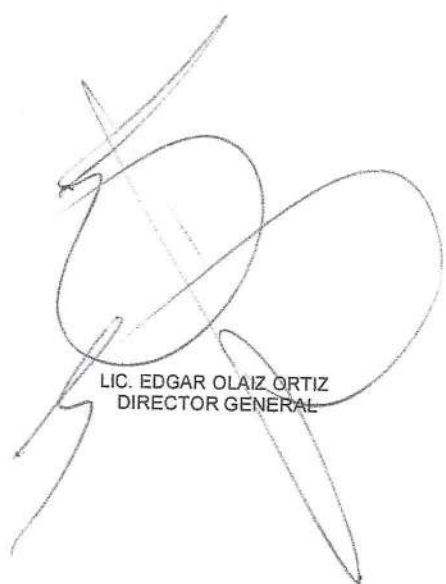
CONCEPTO	APROBADO 1	AMPLIACIONES/ (REDUCCIONES) 2	EGRESO MODIFICADO 3=(1+2)	DEVENGADO 4	PAGADO 5	SUBEJERCIDO 6=(3-4)
Gobierno	13,121,743.50	10,337,857.39	23,459,600.89	10,655,549.39	10,630,033.39	12,804,051.50
Legislación						
Justicia						
Coordinación de la Política de Gobierno	13,121,743.50	10,337,857.39	23,459,600.89	10,655,549.39	10,630,033.39	12,804,051.50
Relaciones Exteriores						
Asuntos Financieros y Hacendarios						
Seguridad Nacional						
Asuntos de Orden Público y Seguridad Interior						
Otros Servicios Generales						
Desarrollo Social						
Protección Ambiental						
Vivienda y Servicios a la Comunidad						
Salud						
Recreación Cultural y otras Manifestaciones Sociales						
Educación						
Protección Social						
Otros Asuntos Sociales						
Desarrollo Económico						
Asuntos Económicos, Comerciales y Laborales en General						
Agropecuaria, Silvicultura, Pesca y Caza						
Combustibles y Energía						
Minería, Manufacturas y Construcción						
Transporte						
Comunicaciones						
Turismo						
Ciencia, Tecnología e Innovación						
Otras Industrias y otros Asuntos Económicos						
Otras no Clasificadas en Funciones Anteriores						
Transacciones de la Deuda Pública/ Costo Financiero de la Deuda						
Transferencias, Participaciones y Aportaciones entre Diferentes Niveles y Ordenes de Gobierno						
Saneamiento del Sistema Financiero						
Adeudos de Ejercicios Fiscales Anteriores						
Total del Gasto	13,121,743.50	10,337,857.39	23,459,600.89	10,655,549.39	10,630,033.39	12,804,051.50



LIC. EDGAR OLAIZ ORTIZ
DIRECTOR GENERAL



C.P. LUZ CONSUELO CASTILLO PÉREZ
COORDINADORA DE GESTIÓN DE RECURSOS Y ADMINISTRACIÓN

"Bajo protesta de decir verdad declaramos que los Estados Financieros y sus notas, son razonablemente correctos y son responsabilidad del emisor"



INSTITUTO MUNICIPAL DE PLANEACION URBANA Y CONVIVENCIA DE MONTERREY

ENDEUDAMIENTO NETO

Del 1° de Enero al 30 de Septiembre de 2022

Identificación de Crédito o Instrumento	Contratación / Colocación	Amortización	Endeudamiento Neto
	A	B	C = A - B
Créditos Bancarios			
Total Créditos Bancarios	0.00		
Otros Instrumentos de Deuda			
Total Otros Instrumentos de Deuda	0.00		
TOTAL	0.00		

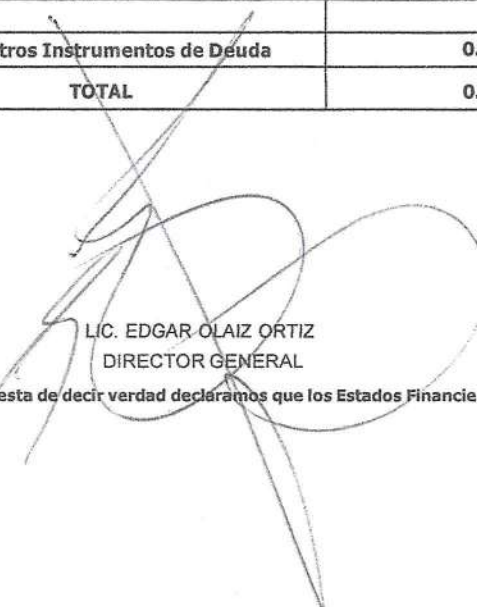

LIC. EDGAR OLAIZ ORTIZ
DIRECTOR GENERAL

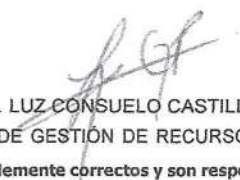

C.P. LUZ CONSUELO CASTILLO PÉREZ
COORDINADORA DE GESTIÓN DE RECURSOS Y ADMINISTRACIÓN

"Bajo protesta de decir verdad declaramos que los Estados Financieros y sus notas, son razonablemente correctos y son responsabilidad del emisor"



INSTITUTO MUNICIPAL DE PLANEACION URBANA Y CONVIVENCIA DE MONTERREY
GASTO POR CATEGORIA PROGRAMATICA
De Enero a Septiembre Del 2022

Programas	CONCEPTO	APROBADO		AMPLIACIONES/ (REDUCCIONES)		EGRESO MODIFICADO		DEVENGADO		EGRESOS PAGADO		EGRESOS SUBEJERCIDO	
		1	2	3=(1+2)	4	5	6=(3-4)						
Subsidios: Sector Social y Privado o Entidades Federativas y Municipios													
Sujetos o Reglas de Operación													
Otros Gastos y Partidas Extraordinarias													
Desempeño de las Funciones													
Prestación de Servicios Públicos													
Provisión de Bienes Públicos													
Planeación, seguimiento y evaluación políticas públicas													
Promoción y fomento													
Regulación y supervisión													
Funciones de las Fuerzas Armadas (Únicamente Gobierno Federal)													
Específicos													
Proyectos de Inversión													
Administrativos y de Apoyo													
Apoyo al proceso presupuestario y para mejorar la eficiencia Institucional													
Apoyo a la función pública y al mejoramiento de la gestión													
Operaciones ajenas													
Compromisos													
Obligaciones de cumplimiento de resolución Jurisdiccional													
Desastres Naturales													
Obligaciones													
Pensiones y Jubilaciones													
Aportaciones a la Seguridad Social													
Aportaciones a los Fondos de Estabilización													
Aportaciones a Fondos de Inversión y Reestructura de Pensiones													
Programas de Gasto Federalizado (Gobierno Federal)													
Gasto Federalizado													
Participaciones a entidades federativas y municipios													
Costo financiero, deuda o apoyo a deudores y aberradores de la banca													
Adundos de ejercicios fiscales anteriores													
Total del Gasto		13,121,743.50	10,337,857.39	23,459,600.89	10,655,549.39	10,630,033.39	12,804,051.50						

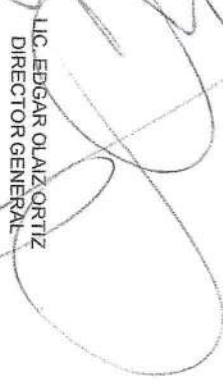
 LIC. EDGAR OLAZORTIZ
 DIRECTOR GENERAL

 C.P. LUZ CONSUELO CASTILLO PÉREZ
 COORDINADORA DE GESTIÓN DE RECURSOS Y ADMINISTRACIÓN

"Bajo protesta de decir verdad declaramos que los Estados Financieros y sus notas, son razonablemente correctos y son responsabilidad del emisor"

Avance de Gestión Financiera 3er Trimestre 2022



INSTITUTO MUNICIPAL DE PLANEACION URBANA Y CONVIVENCIA DE MONTERREY, N.L.
MOBILIARIO Y EQUIPO

FECHA	No. INVENTARIO	DESCRIPCION	VALOR REAL
25/07/2013	IMP001	VIDEOPROYECTOR POWERLIT	948.89
06/08/2013	IMP002	PLASMA 50" LG	1,048.83
06/08/2013	IMP003	PLASMA 50" LG	1,048.83
27/08/2013	IMP006	SOPORTE PERFECT VI COD 73364	314.88
27/08/2013	IMP007	SOPORTE PERFECT VI COD 73364	314.88
18/09/2013	IMP010	SILLA EJECUTIVA	174.00
18/09/2013	IMP012	SILLA EJECUTIVA	174.00
18/09/2013	IMP013	ARCHIVERO DE 4 GAVETAS	725.00
04/10/2013	IMP016	ESCRITORIO P/COMP	193.20
04/10/2013	IMP017	ESCRITORIO P/COMP	193.20
04/10/2013	IMP018	REFRIGERADOR MABE 10 PIES RMP1029UMXL0	518.67
04/10/2013	IMP019	MICROONDAS WHIRPOOL	238.67
29/11/2013	IMP027	ENGARGOLADORA COMBIND C12	348.39
29/11/2013	IMP028	MAQUINA DE ESCRIBIR OLIVETTI	422.50
29/11/2013	IMP029	ARCHIVERO 4 GAVETAS ECONOMIC	361.53
29/11/2013	IMP030	ARCHIVERO 4 GAVETAS ECONOMIC	361.53
29/11/2013	IMP026	MULTIFUNCIONAL CANON MF4880DW	501.22
20/12/2013	IMP032	MESA DE 2.44	236.57
20/12/2013	IMP034	MODULO EJECUTIVO CON CAJONES	1,587.72
20/12/2013	IMP035	SILLA IMITACION PIEL	216.78
20/12/2013	IMP036	SILLA IMITACION PIEL	216.78
21/12/2013	IMP037	ARCHIVERO ECONOMIC	319.38
24/12/2013	IMP039	MESA MADERA P/12 SILLAS ESTILO VICTORIANO	2,175.00
24/12/2013	IMP040	MESA DE TRABAJO EN MADERA FINA	1,232.50
31/12/2013	IMP042	ESCRITORIO EN L CLINTON	921.12
03/03/2014	IMP052	JUEGO DE PERSIANA COLOR LADRILLO	1,044.00
24/03/2014	IMP054	REFRIGERADOR ACROS ARP	432.00
12/06/2014	IMP056	MINISPLIT 2 TONELADAS RHEMM	1,330.00
22/04/2016	IMP062	COPIADORA E IMPRESORA LEXMARK	13,052.07
27/04/2016	IMP063	MINISPLIT 2 TONELADAS	3,081.67
01/06/2016	IMP065	MINISPLIT 2 TONELADAS	3,039.75
01/06/2016	IMP066	MINISPLIT 2 TONELADAS	3,039.75
14/08/2018	IMP073	LIBRERO EN ACABADO RUSTICO	2,196.27
14/08/2018	IMP074	LIBRERO EN ACABADO RUSTICO	2,196.27
14/08/2018	IMP075	CAJONERA EN MADERA DE PINO TERMINADO	1,715.83
14/08/2018	IMP076	CAJONERA EN MADERA DE PINO TERMINADO	1,715.83

Avance de Gestión Financiera 3er Trimestre 2022



14/08/2018	IMP077	CAJONERA EN MADERA DE PINO TERMINADO	1,715.83
21/09/2018	IMP078	MODULO EJECUTIVO 1.60 X 2.00 X 1.60	5,428.80
21/09/2018	IMP079	MODULO SEMI-EJECUTIVO DE 1.50 X 1.50 CON LIBRERO	3,480.00
21/09/2018	IMP080	MODULO SECRETARIAL DE 1.50 X 1.50	2,366.40
21/09/2018	IMP081	MODULOS SECRETARIALES DE 1.30 X 1.30	2,296.80
21/09/2018	IMP082	MODULOS SECRETARIALES DE 1.30 X 1.30	2,296.80
21/09/2018	IMP083	MODULOS SECRETARIALES DE 1.30 X 1.30	2,296.80
21/09/2018	IMP084	MESA DE JUNTAS OVALADA E 2.40 X 90	3,201.60
21/09/2018	IMP085	MESA DE JUNTAS RECTANGULAR DE 2.00 X 1.00	2,923.20
04/03/2019	IMP092	SILLON EJECUTIVO DE LUJO MODELO E-2001	4,524.00
04/03/2019	IMP093	SILLON EJECUTIVO MODELO E-2002	2,669.16
04/03/2019	IMP094	SILLON EJECUTIVO MODELO E-4012	2,639.00
04/03/2019	IMP095	SILLON EJECUTIVO MODELO E-4012	2,639.00
04/03/2019	IMP096	SILLON EJECUTIVO MODELO E-26501	1,885.00
20/03/2019	IMP126	MINISPLIT MIRAGE 1T FRIO/CALOR	4,524.00
27/03/2019	IMP118	LIBRERO DE PARED EN MELANINA COLOR EBANO	2,789.80
28/05/2019	IMP101	SILLA SECRETARIAL E-26501 MEC EJECUTIVO	1,933.33
28/05/2019	IMP102	SILLA SECRETARIAL E-26501 MEC EJECUTIVO	1,933.33
11/06/2019	IMP103	COMPRA E INSTALACION MINISPLIT	5,715.90
21/06/2019	IMP104	MINISPLIT INVERTER 1T MIRAGE	5,872.50
21/06/2019	IMP105	MINISPLIT INVERTER 1T MIRAGE	5,872.50
09/07/2019	IMP106	CAJONERA TAMAÑO OF 3 CAJONES	1,981.67
10/07/2019	IMP119	MINISPLIT MARCA MIRAGE	6,658.40
30/07/2019	IMP107	COMPRA Y AJUSTE MOD SECRETARIAL	3,646.27
30/07/2019	IMP108	SILLON VISITA EP-16503	1,704.23
30/07/2019	IMP109	SILLON VISITA EP-16503	1,704.23
30/07/2019	IMP110	SILLON EJECUTIVO EP-16502	2,021.30
30/07/2019	IMP111	SILLON EJECUTIVO EP-16502	2,021.30
30/07/2019	IMP112	SILLON EJECUTIVO EP-16502	2,021.30
30/07/2019	IMP113	SILLON EJECUTIVO EP-16502	2,021.30
30/07/2019	IMP114	SILLON EJECUTIVO EP-16502	2,021.30
30/07/2019	IMP115	SILLON EJECUTIVO EP-16502	2,021.30
30/07/2019	IMP116	SILLA OPERATIVA EP-26501	2,021.30
17/09/2019	IMP117	SUMINISTRO E INST MINISPLIT 2 T	9,662.80
29/11/2019	IMP120	MUEBLE TIPO LIBRERO COLOR EBANO	2,369.30
29/11/2019	IMP121	MUEBLE TIPO LIBRERO COLOR EBANO	2,369.30
29/11/2019	IMP122	MODULO SECRETARIAL CON 3 CAJONES EN MELANINA COLOR EBANO	3,075.93
29/11/2019	IMP123	MODULO SEMI EJECUTIVO 3 CAJONES Y LIBRERO	5,653.07
29/11/2019	IMP124	MODULO SEMI EJECUTIVO 3 CAJONES Y LIBRERO	5,653.07
07/06/2020	IMP134	MINISPLIT MIRAGE 1 TON	6,562.70
03/08/2020	IMP135	MINISPLIT MIRAGE 1 TON	6,703.83
16/12/2020	IMP136	SILLA SECRETARIAL	2,871.00
16/12/2020	IMP137	SILLA SECRETARIAL	2,871.00
26/05/2021	IMP138	MUEBLE CAFETERO	2,412.80
09/12/2021	IMP139	PIZARRON DE CRISTAL	3,970.10

Avance de Gestión Financiera 3er Trimestre 2022



INSTITUTO MUNICIPAL DE PLANEACION URBANA Y CONVIVENCIA DE MONTERREY, N.L.

EQUIPO DE COMPUTO

FECHA	No. INVENTARIO	DESCRIPCIÓN	VALOR REAL
29/11/2019	IMP125	COMPUTADORA ESCRITORIO SriG-5400 8va GEN	548.06
05/02/2020	IMP127	COMPUTADORA	2,414.94
27/02/2020	IMP128	LAPTOP SAMSUNG	2,901.79
27/02/2020	IMP129	LAPTOP HP	2,418.17
25/03/2020	IMP130	LAPTOP DELL	2,998.17
25/03/2020	IMP131	LAPTOS ASUS	3,868.60
29/06/2020	IMP132	COMPUTADORA ESCRITORIO	4,380.31
29/09/2020	IMP133	IMPRESORA HP	1,933.33
09/10/2020	IMP136	EQUIPO DE ESCRITORIO COMPUTADORA	6,703.41
01/10/2020	IMP137	COMPUTADORA DE ESCRITORIO DELL	7,750.82
27/10/2021	IMP141	MONITOR CURVO SAMSUNG	2,777.21

Avance de Gestión Financiera 3er Trimestre 2022



INSTITUTO MUNICIPAL DE PLANEACION URBANA Y CONVIVENCIA DE MONTERREY, N.L.
EQUIPO DE TRANSPORTE

FECHA	No. INVENTARIO	DESCRIPCION	VALOR REAL
16/05/2019	IMPT-004	COMPRA VEHICULO HYUNDAI IX35	\$ 71,072.07

Relación de Cuentas Bancarias Productivas Específicas
Del 01 de Julio al 30 de Septiembre de 2022
(Pesos)

Ente Público: INSTITUTO MUNICIPAL DE PLANEACIÓN URBANA Y CONVIVENCIA DE MONTERREY, NUEVO LEÓN

Datos de la Cuenta Bancaria		
Fondo, Programa o Convenio	Institución Bancaria	Número de Cuenta
	BANCO MERCANTIL DEL NORTE S.A.	858774814

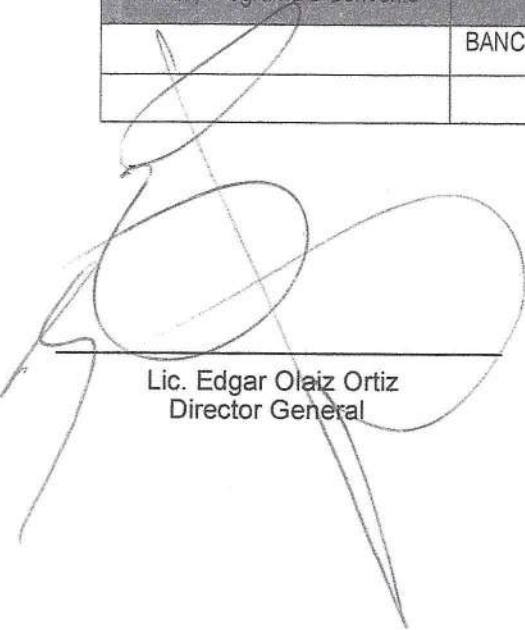

Lic. Edgar Olaiz Ortiz
Director General

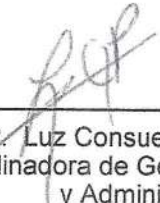

C.P. Luz Consuelo Castillo Pérez
Coordinadora de Gestión de Recursos
y Administración



INSTITUTO MUNICIPAL DE PLANEACION URBANA Y CONVIVENCIA DE MONTERREY
INDICADORES DE POSTURA FISCAL
 De Enero a Septiembre Del 2022

Concepto	Estimado	Devengado	Pagado 3
I. Ingresos Presupuestarios (I=1+2)	13,000,000.00	23,307,194.16	23,307,194.16
1. Ingresos del Gobierno de la Entidad Federativa 1			
2. Ingresos Sector Paraestatal 1	13,000,000.00	23,307,194.16	23,307,194.16
II. Egresos Presupuestarios (II=3+4)	13,121,743.50	10,655,549.39	10,630,033.39
3. Egresos del Gobierno de la Entidad Federativa 2			
4. Egresos del Sector Paraestatal 2	13,121,743.50	10,655,549.39	10,630,033.39
III. Balance presupuestario (Superavit o Déficit) (III=I-II)	-121,743.50	12,651,644.77	12,677,160.77
Concepto	Estimado	Devengado	Pagado 3
III. Balance presupuestario (Superavit o Déficit)			
IV. Intereses, Comisiones y Gastos de Deuda			
V. Balance Primario (Superavit o Déficit) (V=III-IV)			

- A. Financiamiento
- B. Amortización de la Deuda
- C. Endeudamiento ó desendeudamiento (C=A-B)

1. Los Ingresos que se presentan son los ingresos presupuestario totales sin incluir los ingresos por financiamientos. Los Ingresos del Gobierno de la Entidad Federativa corresponden a los del Poder Ejecutivo, Legislativo, Judicial y Autónomos.
2. Los egresos que se presentan son los egresos presupuestarios totales sin incluir los egresos por amortización. Los egresos del Gobierno de la Entidad Federativa corresponden a los del Poder Ejecutivo, Legislativo, Judicial y Organos Autónomos.
3. Para Ingresos se reportan los ingresos recaudados; para egresos se reportan los egresos pagados

LIC. EDGAR OLAZORTIZ
 DIRECTOR GENERAL

C.P. LUZ CONSUELO CASTILLO PÉREZ
 COORDINADORA DE GESTIÓN DE RECURSOS Y ADMINISTRACIÓN

"Bajo protesta de decir verdad declaramos que los Estados Financieros y sus notas, son razonablemente correctos y son responsabilidad del emisor"

INSTITUTO MUNICIPAL DE PLANEACION URBANA Y CONVIVENCIA DE MONTERREY

ESTADO DE SITUACIÓN FINANCIERA DETALLADO - LDF

De Enero a Septiembre Del 2022

ACTIVO		PASIVO			
Activo Circulante		Pasivo Circulante			
a. Efectivo y Equivalentes (a=a1+a2+a3+a4+a5+a6+a7)	13,445,503.83	1,657,853.58	a. Cuentas por Pagar a Corto Plazo (a=a1+a2+a3+a4+a5+a6+a7+a8+a9)	760,996.52	1,538,056.47
a1) Efectivo	7,000.00	0.00	a1) Servicios Personales por Pagar a Corto Plazo	0.00	0.00
a2) Bancos/Tesorería	13,438,503.83	1,657,853.58	a2) Proveedores por Pagar a Corto Plazo	442,569.37	968,811.81
a3) Bancos/Dependencias y Otros	0.00	0.00	a3) Contratistas por Obras Públicas por Pagar a Corto Plazo	0.00	0.00
a4) Inversiones Temporales (Hasta 3 meses)	0.00	0.00	a4) Participaciones y Aportaciones por Pagar a Corto Plazo	0.00	0.00
a5) Fondos con Afectación Específica	0.00	0.00	a5) Transferencias Otorgadas por Pagar a Corto Plazo	0.00	0.00
a6) Depósitos de Fondos de Terceros en Garantía y/o Administración	0.00	0.00	a6) Intereses, Comisiones y Otros Gastos de la Deuda Pública por Pagar a Corto Plazo	0.00	0.00
a7) Otros Efectivos y Equivalentes	0.00	0.00	a7) Retenciones y Contribuciones por Pagar a Corto Plazo	318,427.15	569,244.66
b. Derechos a Recibir Efectivo o Equivalentes (b=b1+b2+b3+b4+b5+b6+b7)	134,713.74	45,000.00	a8) Devoluciones de la Ley de Ingresos por Pagar a Corto Plazo	0.00	0.00
b1) Inversiones Financieras de Corto Plazo	0.00	0.00	a9) Otras Cuentas por Pagar a Corto Plazo	0.00	0.00
b2) Cuentas por Cobrar a Corto Plazo	45,000.00	45,000.00	b. Documentos por Pagar a Corto Plazo (b=b1+b2+b3)	0.00	0.00
b3) Deudores Diversos por Cobrar a Corto Plazo	13,746.24	0.00	b1) Documentos Comerciales por Pagar a Corto Plazo	0.00	0.00
b4) Ingresos por Recuperar a Corto Plazo	0.00	0.00	b2) Documentos con Contratistas por Obras Públicas por Pagar a Corto Plazo	0.00	0.00
b5) Deudores por Anticipos de la Tesorería a Corto Plazo	0.00	0.00	b3) Otros Documentos por Pagar a Corto Plazo	0.00	0.00
b6) Préstamos Otorgados a Corto Plazo	75,967.50	0.00	c. Porción a Corto Plazo de la Deuda Pública a Largo Plazo (c=c1+c2)	0.00	0.00
b7) Otros Derechos a Recibir Efectivo o Equivalentes a Corto Plazo	0.00	0.00	c1) Porción a Corto Plazo de la Deuda Pública	0.00	0.00
c. Derechos a Recibir Bienes o Servicios (c=c1+c2+c3+c4+c5)	0	0.00	c2) Porción a Corto Plazo de Arrendamiento Financiero	0.00	0.00
c1) Anticipo a Proveedores por Adquisición de Bienes y Prestación de Servicios a Corto Plazo	0.00	0.00	d. Títulos y Valores a Corto Plazo	0.00	0.00
c2) Anticipo a Proveedores por Adquisición de Bienes Inmuebles y Muebles a Corto Plazo	0.00	0.00	e. Pasivos Diferidos a Corto Plazo (e=e1+e2+e3)	0.00	0.00
c3) Anticipo a Proveedores por Adquisición de Bienes Intangibles a Corto Plazo	0.00	0.00	e1) Ingresos Cobrados por Adelantado a Corto Plazo	0.00	0.00
c4) Anticipo a Contratistas por Obras Públicas a Corto Plazo	0.00	0.00	e2) Intereses Cobrados por Adelantado a Corto Plazo	0.00	0.00
c5) Otros Derechos a Recibir Bienes o Servicios a Corto Plazo	0.00	0.00	e3) Otros Pasivos Diferidos a Corto Plazo	0.00	0.00
d. Inventarios (d=d1+d2+d3+d4+d5)	0	0	f. Fondos y Bienes de Terceros en Garantía y/o Administración a Corto Plazo	0.00	0.00
d1) Inventario de Mercancías para Venta	0.00	0.00	f1) Fondos en Garantía a Corto Plazo	0.00	0.00
d2) Inventario de Mercancías Terminadas	0.00	0.00	f2) Fondos en Administración a Corto Plazo	0.00	0.00
d3) Inventario de Mercancías en Proceso de Elaboración	0.00	0.00	f3) Fondos Contingentes a Corto Plazo	0.00	0.00
d4) Inventario de Materias Primas, Materiales y Suministros para Producción	0.00	0.00	f4) Fondos de Fideicomisos, Mandatos y Contratos Análogos a Corto Plazo	0.00	0.00
d5) Bienes en Tránsito	0.00	0.00	f5) Otros Fondos de Terceros en Garantía y/o Administración a Corto Plazo	0.00	0.00
e. Almacenes	0.00	0.00	f6) Valores y Bienes en Garantía a Corto Plazo	0.00	0.00
f. Estimación por Pérdida o Deterioro de Activos Circulantes (f=f1+f2)	0	0	g. Provisiones a Corto Plazo (g=g1+g2+g3)	0.00	0.00
f1) Estimaciones para Cuentas Incobrables por Derechos a Recibir Efectivo o Equivalentes	0.00	0.00			
f2) Estimación por Deterioro de Inventarios	0.00	0.00			
g. Otros Activos Circulantes (g=g1+g2+g3+g4)	0	0			
g1) Valores en Garantía	0.00	0.00			
g2) Bienes en Garantía (excluye depósitos de fondos)	0.00	0.00			
g3) Bienes Derivados de Embargos, Decisos, Aseguramientos y Dación en Pago	0.00	0.00			
g4) Adquisición con Fondos de Terceros	0.00	0.00			
IA. Total de Activos Circulantes (IA = a + b + c + d + e + f + g)	13,580,217.57	1,702,853.58			

INSTITUTO MUNICIPAL DE PLANEACION URBANA Y CONVIVENCIA DE MONTERREY

ESTADO DE SITUACIÓN FINANCIERA DETALLADO - LDF

De Enero a Septiembre Del 2022

Activo No Circulante					
a. Inversiones Financieras a Largo Plazo	0.00	0.00	g1) Provisión para Demandas y Juicios a Corto Plazo	0.00	0.00
b. Derechos a Recibir Efectivo o Equivalentes a Largo Plazo	0.00	0.00	g2) Provisión para Contingencias a Corto Plazo	0.00	0.00
c. Bienes Inmuebles, Infraestructura y Construcciones en Proceso	0.00	0.00	g3) Otras Provisiones a Corto Plazo	0.00	0.00
d. Bienes Muebles	1,585,337.13	1,588,021.13	h. Otros Pasivos a Corto Plazo (h=h1+h2+h3)	0.00	0
e. Activos Intangibles	0.00	0.00	h1) Ingresos por Clasificar	0.00	0.00
f. Depreciación, Deterioro y Amortización Acumulada de Bienes	-1,268,005.68	-1,159,569.54	h2) Recaudación por Participar	0.00	0.00
g. Activos Diferidos	0.00	0.00	h3) Otros Pasivos Circulantes	0.00	0.00
h. Estimación por Pérdida o Deterioro de Activos no Circulantes	0.00	0.00	IIA. Total de Pasivos Circulantes		
i. Otros Activos no Circulantes	0.00	0.00	(IIA = a + b + c + d + e + f + g + h)	760,996.52	1,538,056.47
IB. Total de Activos No Circulantes (IB = a + b + c + d + e + f + g + h + i)	317,331.45	428,451.59	Pasivo No Circulante		
I. Total del Activo (I = IA + IB)	13,897,549.02	2,131,305.17	a. Cuentas por Pagar a Largo Plazo	0.00	0.00
			b. Documentos por Pagar a Largo Plazo	0.00	0.00
			c. Deuda Pública a Largo Plazo	0.00	0.00
			d. Pasivos Diferidos a Largo Plazo	0.00	0.00
			e. Fondos y Bienes de Terceros en Garantía y/o en Administración a Largo Plazo	0.00	0.00
			f. Provisiones a Largo Plazo	0.00	0.00
			IIIB. Total de Pasivos No Circulantes (IIIB = a + b + c + d + e + f)	0.00	0.00
			II. Total del Pasivo (II = IIA + IIIB)	760,996.52	1,538,056.47
			HACIENDA PÚBLICA/PATRIMONIO		
			IIIA. Hacienda Pública/Patrimonio Contribuido (IIIA = a + b + c)	0.00	0.00
			a. Aportaciones	0.00	0.00
			b. Donaciones de Capital	0.00	0.00
			c. Actualización de la Hacienda Pública/Patrimonio	0.00	0.00
			IIIB. Hacienda Pública/Patrimonio Generado (IIIB = a + b + c + d + e)	13,136,552.50	593,248.70
			a. Resultados del Ejercicio (Ahorro/Desahorro)	12,543,303.80	-161,825.47
			b. Resultados de Ejercicios Anteriores	517,848.70	679,674.17
			c. Revalúos	0.00	0.00
			d. Reservas	0.00	0.00
			e. Rectificaciones de Resultados de Ejercicios Anteriores	75,400.00	75,400.00
			IIIC. Exceso o Insuficiencia en la Actualización de la Hacienda Pública/Patrimonio (IIIC=a+b)	0.00	0.00
			a. Resultado por Posición Monetaria	0.00	0.00
			b. Resultado por Tenencia de Activos no Circulantes	0.00	0.00
			III. Total Hacienda Pública/Patrimonio (III = IIIA + IIIB + IIIC)	13,136,552.50	593,248.70
			IV. Total del Pasivo y Hacienda Pública/Patrimonio (IV = II + III)	13,897,549.02	2,131,305.17

INSTITUTO MUNICIPAL DE PLANEACION URBANA Y CONVIVENCIA DE MONTERREY

ESTADO DE SITUACIÓN FINANCIERA DETALLADO - LDF

De Enero a Septiembre Del 2022

LIC. EDGAR OLAIZ ORTIZ
DIRECTOR GENERAL

C.P. LUZ CONSUELO CASTILLO PÉREZ
COORDINADORA DE GESTIÓN DE RECURSOS Y ADMINISTRACIÓN

"Bajo protesta de decir verdad declaramos que los Estados Financieros y sus notas, son razonablemente correctos y son responsabilidad del emisor"



INSTITUTO MUNICIPAL DE PLANEACION URBANA Y CONVIVENCIA DE MONTERREY
 INFORME ANALITICO DE LA DEUDA PUBLICA Y OTROS PASIVOS - LDF

De Enero a Septiembre Del 2022

Denominación de la Deuda Pública y Otros Pasivos (c)	Saldo al 31 de Disposiciones del diciembre de 2021	Periodo (e)	Amortizaciones del Periodo (f)	Revaluaciones, Reclasificaciones y Otros Ajustes (g)	Saldo Final del Periodo (h) h=d+e-f+g	Pago de Intereses del Periodo (i)	Pago de Comisiones y demás costos asociados durante el Periodo (j)
--	--	-------------	--------------------------------	--	--	-----------------------------------	--

1. Deuda Pública (1=A+B)

A. Corto Plazo (A=a1+a2+a3)

- a1) Instituciones de Crédito
- a2) Títulos y Valores
- a3) Arrendamientos Financieros

B. Largo Plazo (B=b1+b2+b3)

- b1) Instituciones de Crédito
- b2) Títulos y Valores
- b3) Arrendamientos Financieros

1,538,056.47

760,996.52

2. Otros Pasivos

3. Total de la Deuda Pública y Otros Pasivos (3=1+2)

1,538,056.47

760,996.52

4. Deuda Contingente 1 (informativo)

- A. Deuda Contingente 1
- B. Deuda Contingente 2
- C. Deuda Contingente XX

5. Valor de Instrumentos Bono Cupón Cerro 2 (Informativo)

- A. Instrumento Bono Cupón Cerro 1
- B. Instrumento Bono Cupón Cerro 2
- C. Instrumento Bono Cupón Cerro XX

Obligaciones a Corto Plazo (k)	Monto Contratado (l)	Plazo Factado (m)	Tasa de Interés (n)	Comisiones y Costos Relacionados (o)	Tasa Efectiva (p)
--------------------------------	----------------------	-------------------	---------------------	--------------------------------------	-------------------

6. Obligaciones a Corto Plazo (Informativo)

- A. Crédito 1
- B. Crédito 2
- C. Crédito XX

N O A P L I C A

LIC. EDGAR OLAIZ ORTIZ
 DIRECTOR GENERAL

C.P. LUZ CONSUELO CASTILLO PÉREZ
 COORDINADORA DE GESTIÓN DE RECURSOS Y ADMINISTRACIÓN

"Bajo protesta de decir verdad declaramos que los Estados Financieros y sus notas, son razonablemente correctos y son responsabilidad del emisor."



INSTITUTO MUNICIPAL DE PLANEACION URBANA Y CONVIVENCIA DE MONTERREY
 INFORME ANALITICO DE OBLIGACIONES DIFERENTES DE FINANCIAMIENTOS - LDF

De Enero a Septiembre Del 2022

Denominación de las Obligaciones Diferentes de Financiamiento (e)	Fecha del Contrato (d)	Fecha de inicio de operación del proyecto (e)	Fecha de vencimiento (f)	Monto de la inversión pactada (g)	Plazo pactado (h)	Monto promedio mensual del pago de la contraprestación (i)	Monto promedio mensual del pago de la contraprestación correspondiente al pago de inversión (j)	Monto pagado de la inversión a Septiembre del 2022	Monto pagado de la inversión actualizada a Septiembre del 2022	Saldo pendiente por pagar de la inversión a Septiembre del 2022 (m = g - i)
---	------------------------	---	--------------------------	-----------------------------------	-------------------	--	---	--	--	---

A. Asociaciones Público Privadas (APP's)
 (A=a+b+c+d)

- a) APP 1
- b) APP 2
- c) APP 3
- d) APP XX

B. Otros Instrumentos (B=a+b+c+d)

- a) Otro Instrumento 1
- b) Otro Instrumento 2
- c) Otro Instrumento 3
- d) Otro Instrumento XX

C. Total de Obligaciones Diferentes de Financiamiento (C=A+B)

N O A P L I C A

LIC. EDGAR OLAZORTIZ
 DIRECTOR GENERAL

C.P. LUZ CONSUELO CASTILLO PÉREZ
 COORDINADORA DE GESTIÓN DE RECURSOS Y ADMINISTRACIÓN

"Bajo protesta de decir verdad declaramos que los Estados Financieros y sus notas, son razonablemente correctos y son responsabilidad del emisor"

INSTITUTO MUNICIPAL DE PLANEACION URBANA Y CONVIVENCIA DE MONTERREY

BALANCE PRESUPUESTARIO - LDF
De Enero a Septiembre Del 2022

CONCEPTO (C)	Estimado/ Aprobado (d)	Devengado	Recaudado/ Pagado
A. Ingresos Totales (A = A1+A2+A3)	13,000,000.00	23,307,194.16	23,307,194.16
A1. Ingresos de Libre Disposición	13,000,000.00	23,307,194.16	23,307,194.16
A2. Transferencias Federales Etiquetadas			
A3. Financiamiento Neto			
B. Egresos Presupuestarios1 (B = B1+B2)	13,121,743.50	10,655,549.39	10,630,033.39
B1. Gasto No Etiquetado (sin incluir Amortización de la Deuda Pública)	13,121,743.50	10,655,549.39	10,630,033.39
B2. Gasto Etiquetado (sin incluir Amortización de la Deuda Pública)			
C. Remanentes del Ejercicio Anterior (C = C1 + C2)	0.00	0.00	0.00
C1. Remanentes de Ingresos de Libre Disposición aplicados en el periodo	0.00	0.00	0.00
C2. Remanentes de Transferencias Federales Etiquetadas aplicados en el periodo			
I. Balance Presupuestario (I = A - B + C)	-121,743.50	12,651,644.77	12,677,160.77
II. Balance Presupuestario sin Financiamiento Neto (II = I - A3)	-121,743.50	12,651,644.77	12,677,160.77
III. Balance Presupuestario sin Financiamiento Neto y sin Remanentes del Ejercicio Anterior (III = II - C)	-121,743.50	12,651,644.77	12,677,160.77

CONCEPTO	Aprobado	Devengado	Pagado
E. Intereses, Comisiones y Gastos de la Deuda (E = E1+E2)			
E1. Intereses, Comisiones y Gastos de la Deuda con Gasto No Etiquetado			
E2. Intereses, Comisiones y Gastos de la Deuda con Gasto Etiquetado			
IV. Balance Primario (IV = III + E)	-121,743.50	12,651,644.77	12,677,160.77

CONCEPTO (C)	Estimado/ Aprobado	Devengado	Recaudado/ Pagado
F. Financiamiento (F = F1 + F2)			
F1. Financiamiento con Fuente de Pago de Ingresos de Libre Disposición			
F2. Financiamiento con Fuente de Pago de Transferencias Federales Etiquetadas			
G. Amortización de la Deuda (G = G1 + G2)			
G1. Amortización de la Deuda Pública con Gasto No Etiquetado			
G2. Amortización de la Deuda Pública con Gasto Etiquetado			
A3. Financiamiento Neto (A3 = F - G)			

CONCEPTO (C)	Estimado/ Aprobado	Devengado	Recaudado/ Pagado
A1. Ingresos de Libre Disposición			
A3.1 Financiamiento Neto con Fuente de Pago de Ingresos de Libre Disposición (A3.1 = F1 - G1)	13,000,000.00	23,307,194.16	23,307,194.16
F1. Financiamiento con Fuente de Pago de Ingresos de Libre Disposición			
G1. Amortización de la Deuda Pública con Gasto No Etiquetado			
B1. Gasto No Etiquetado (sin incluir Amortización de la Deuda Pública)	13,121,743.50	10,655,549.39	10,630,033.39
C1. Remanentes de Ingresos de Libre Disposición aplicados en el periodo	0.00	0.00	0.00
V. Balance Presupuestario de Recursos Disponibles (V = A1 + A3.1 - B1 + C1)	-121,743.50	12,651,644.77	12,677,160.77
VI. Balance Presupuestario de Recursos Disponibles sin Financiamiento Neto (VI = V - A3.1)	-121,743.50	12,651,644.77	12,677,160.77

CONCEPTO (C)	Estimado/ Aprobado	Devengado	Recaudado/ Pagado
A2. Transferencias Federales Etiquetadas			
A3.2 Financiamiento Neto con Fuente de Pago de Transferencias Federales Etiquetadas (A3.2 = F2 - G2)			
F2. Financiamiento con Fuente de Pago de Transferencias Federales Etiquetadas			
G2. Amortización de la Deuda Pública con Gasto Etiquetado			
B2. Gasto Etiquetado (sin incluir Amortización de la Deuda Pública)			
C2. Remanentes de Transferencias Federales Etiquetadas aplicados en el periodo			
VII. Balance Presupuestario de Recursos Etiquetados (VII = A2 + A3.2 - B2 + C2)			
VIII. Balance Presupuestario de Recursos Etiquetados sin Financiamiento Neto (VIII = VII - A3.2)			

LIC. EDGAR OLAIZ ORTIZ
DIRECTOR GENERAL

"Bajo protesta de decir verdad declaramos que los Estados Financieros y sus notas, son razonablemente correctos y son responsabilidad del emisor"

C.P. LUZ CONSUELO CASTILLO PÉREZ
COORDINADORA DE GESTIÓN DE RECURSOS Y ADMINISTRACIÓN

INSTITUTO MUNICIPAL DE PLANEACION URBANA Y CONVIVENCIA DE MONTERREY

ESTADO ANALITICO DE INGRESO DETALLADO - LDF

De Enero a Septiembre Del 2022

Concepto (e)	Ingresos					
	Estimado (d)	Ampliaciones/ (Reducciones)	Modificado	Devengado	Recaudado	Diferencia (e)
Ingresos de Libre Disposición						
A. Impuestos						
B. Cuotas y Aportaciones de Seguridad Social						
C. Contribuciones de Mejoras						
D. Derechos						
E. Productos						
F. Aprovechamientos						
G. Ingresos por Ventas de Bienes y Servicios						
H. Participaciones						
(H=h1+h2+h3+h4+h5+h6+h7+h8+h9+h10+h11)						
h1) Fondo General de Participaciones						
h2) Fondo de Fomento Municipal						
h3) Fondo de Fiscalización y Recaudación						
h4) Fondo de Compensación						
h5) Fondo de Extracción de Hidrocarburos						
h6) Impuesto Especial Sobre Producción y Servicios						
h7) 0.136% de la Recaudación Federal Participable						
h8) 3.17% Sobre Extracción de Petróleo						
h9) Gasolinas y Diésel						
h10) Fondo del Impuesto Sobre la Renta						
h11) Fondo de Estabilización de los Ingresos de las Entidades Federativas						
I. Incentivos Derivados de la Colaboración Fiscal						
(I=i1+i2+i3+i4+i5)						
i1) Tenencia o Uso de Vehículos						
i2) Fondo de Compensación ISAN						
i3) Impuesto Sobre Automóviles Nuevos						
i4) Fondo de Compensación de Repecos-Intermedios						
i5) Otros Incentivos Económicos						
J. Transferencias	13,000,000.00	10,337,857.39	23,337,857.39	23,307,194.16	23,307,194.16	10,307,194.16
K. Convenios						
k1) Otros Convenios y Subsidios						
L. Otros Ingresos de Libre Disposición (L=l1+l2)	0.00	0.00	0.00	0.00	0.00	0.00
l1) Participaciones en Ingresos Locales						
l2) Otros Ingresos de Libre Disposición	0.00	0.00	0.00	0.00	0.00	0.00
I. Total de Ingresos de Libre Disposición (I=A+B+C+D+E+F+G+H+I+J+K+L)	13,000,000.00	10,337,857.39	23,337,857.39	23,307,194.16	23,307,194.16	10,307,194.16
Ingresos Excedentes de Ingresos de Libre Disposición						
Transferencias Federales Etiquetadas						
A. Aportaciones (A=a1+a2+a3+a4+a5+a6+a7+a8)						
a1) Fondo de Aportaciones para la Nómina Educativa y Gasto Operativo						
a2) Fondo de Aportaciones para los Servicios de Salud						
a3) Fondo de Aportaciones para la Infraestructura Social						
a4) Fondo de Aportaciones para el Fortalecimiento de los Municipios y de las Demarcaciones Territoriales del Distrito Federal						
a5) Fondo de Aportaciones Múltiples						
a6) Fondo de Aportaciones para la Educación Tecnológica y de Adultos						
a7) Fondo de Aportaciones para la Seguridad Pública de los Estados y del Distrito Federal						
a8) Fondo de Aportaciones para el Fortalecimiento de las Entidades Federativas						
B. Convenios (B=b1+b2+b3+b4)						
b1) Convenios de Protección Social en Salud						
b2) Convenios de Descentralización						
b3) Convenios de Reasignación						
b4) Otros Convenios y Subsidios						
C. Fondos Distintos de Aportaciones (C=c1+c2)						
c1) Fondo para Entidades Federativas y Municipios Productores de Hidrocarburos						
c2) Fondo Minero						
D. Transferencias, Subsidios y Subvenciones, y Pensiones y Jubilaciones						
E. Otras Transferencias Federales Etiquetadas						
II. Total de Transferencias Federales Etiquetadas (II = A + B + C + D + E)						
III. Ingresos Derivados de Financiamientos (III = A)						
A. Ingresos Derivados de Financiamientos						
IV. Total de Ingresos (IV = I + II + III)	13,000,000.00	10,337,857.39	23,337,857.39	23,307,194.16	23,307,194.16	10,307,194.16
Datos Informativos						
1. Ingresos Derivados de Financiamientos con Fuente de Pago de Ingresos de Libre Disposición						
2. Ingresos Derivados de Financiamientos con Fuente de Pago de Transferencias Federales Etiquetadas						
3. Ingresos Derivados de Financiamientos (3 = 1 + 2)						



INSTITUTO MUNICIPAL DE PLANEACION URBANA Y CONVIVENCIA DE MONTERREY

**ESTADO ANALITICO DE INGRESO DETALLADO - LDF
De Enero a Septiembre Del 2022**

Concepto (c)	Ingresos				
	Estimado (d)	Ampliaciones/ (Reducciones)	Modificado	Devengado	Recaudado

LIC. EDGAR OLAIZ ORTIZ
DIRECTOR GENERAL

C.P. LUZ CONSUELO CASTILLO PÉREZ
COORDINADORA DE GESTIÓN DE RECURSOS Y ADMINISTRACIÓN

"Bajo protesta de decir verdad declaramos que los Estados Financieros y sus notas, son razonablemente correctos y son responsabilidad del emisor"



INSTITUTO MUNICIPAL DE PLANEACION URBANA Y CONVIVENCIA DE MONTERREY
Estado Analítico del Ejercicio del Presupuesto de Egresos Detallado - LDF
CLASIFICACIÓN POR OBJETO DEL GASTO (Capítulo y Concepto)
De Enero a Septiembre Del 2022

CONCEPTO	APROBADO	AMPLIACIONES/ (REDUCCIONES)	EGRESO MODIFICADO	DEVENGADO	EGRESOS	PAGADO	SUB EJERCIDO	59
I. Gasto NO Etiquetado (I = A + B + C + D + E + F + G + H + I)								
SERVICIOS PERSONALES								
REMUNERACIONES AL PERSONAL DE CARACTER PERMANENTE	9,613,405.00	0.00	9,613,405.00	7,932,371.19	7,932,371.19	1,681,033.81		
REMUNERACIONES AL PERSONAL DE CARACTER TRANSITORIO	5,699,856.07	0.00	5,699,856.07	6,199,253.63	6,199,253.63	-499,397.56		
REMUNERACIONES ADICIONALES Y ESPECIALES	0.00	0.00	0.00	0.00	0.00	0.00		
SEGURIDAD SOCIAL	1,424,963.93	0.00	1,424,963.93	286,702.71	286,702.71	1,138,261.22		
OTRAS PRESTACIONES SOCIALES Y ECONOMICAS	1,702,682.08	0.00	1,702,682.08	1,256,636.87	1,256,636.87	446,045.21		
PREVISIONES	0.00	0.00	0.00	0.00	0.00	0.00		
PAGO DE ESTIMULOS A SERVIDORES PUBLICOS	548,408.88	0.00	548,408.88	189,777.98	189,777.98	358,630.90		
	237,494.04	0.00	237,494.04	0.00	0.00	237,494.04		
MATERIALES Y SUMINISTROS								
MATERIALES DE ADMINISTRACION, EMISION DE DOCUMENTOS Y ARTICULOS OFICIALES	768,000.00	-135,000.00	633,000.00	252,516.54	252,516.54	380,483.46		
ALIMENTOS Y UTENSILIOS	420,000.00	0.00	420,000.00	153,566.74	153,566.74	266,433.26		
MATERIAS PRIMAS Y MATERIALES DE PRODUCCION Y COMERCIALIZACION	48,000.00	0.00	48,000.00	21,707.25	21,707.25	26,292.75		
MATERIALES Y ARTICULOS DE CONSTRUCCION Y DE REPARACION	0.00	0.00	0.00	0.00	0.00	0.00		
PRODUCTOS QUIMICOS, FARMACEUTICOS Y DE LABORATORIO	0.00	10,000.00	10,000.00	0.00	0.00	0.00		
COMBUSTIBLES, LUBRICANTES Y ADITIVOS	96,000.00	0.00	96,000.00	1,691.85	1,691.85	8,308.15		
VESTUARIO, BLANCOS, PRENDAS DE PROTECCION Y ARTICULOS DEPORTIVOS	180,000.00	-145,000.00	35,000.00	69,579.35	69,579.35	26,420.65		
MATERIALES Y SUMINISTROS PARA SEGURIDAD	0.00	0.00	0.00	0.00	0.00	35,000.00		
HERRAMIENTAS, REFACCIONES Y ACCESORIOS MENORES	24,000.00	0.00	24,000.00	0.00	0.00	0.00		
SERVICIOS GENERALES								
SERVICIOS BASICOS	2,212,595.00	10,472,857.39	12,685,452.39	5,971.35	5,971.35	18,028.65		
SERVICIOS DE ARRENDAMIENTO	154,000.00	0.00	154,000.00	2,461,845.66	2,436,329.66	10,223,606.73		
SERVICIOS PROFESIONALES, CIENTIFICOS, TECNICOS Y OTROS SERVICIOS	480,000.00	0.00	480,000.00	117,837.34	117,837.34	36,162.66		
SERVICIOS FINANCIEROS, BANCARIOS Y COMERCIALES	36,000.00	100,000.00	136,000.00	315,588.88	315,588.88	164,411.12		
SERVICIOS DE INSTALACION, REPARACION, MANTENIMIENTO Y CONSERVACION	48,000.00	130,000.00	178,000.00	620,602.79	620,602.79	-484,602.79		
SERVICIOS DE COMUNICACION SOCIAL Y PUBLICIDAD	204,000.00	-100,000.00	104,000.00	170,863.73	170,863.73	7,136.27		
SERVICIOS DE TRASLADO Y VIATICOS	24,000.00	0.00	24,000.00	61,758.90	61,758.90	42,241.10		
SERVICIOS OFICIALES	0.00	5,000.00	5,000.00	0.00	0.00	24,000.00		
OTROS SERVICIOS GENERALES	1,030,000.00	10,337,857.39	11,367,857.39	32,115.64	32,115.64	-27,115.64		
TRANSFERENCIAS, ASIGNACIONES, SUBSIDIOS Y OTRAS AYUDAS								
TRANSFERENCIAS INTERNAS Y ASIGNACIONES AL SECTOR PÚBLICO	236,595.00	0.00	236,595.00	829,033.38	829,033.38	0,538,824.01		
TRANSFERENCIAS AL RESTO DEL SECTOR PÚBLICO	0.00	0.00	0.00	314,045.00	288,529.00	-77,450.00		
SUBSIDIOS Y SUBVENCIONES	0.00	0.00	0.00	0.00	0.00	0.00		
AYUDAS SOCIALES	0.00	0.00	0.00	0.00	0.00	0.00		
PENSIONES Y JUBILACIONES	0.00	0.00	0.00	0.00	0.00	0.00		
TRANSFERENCIAS A FIDEICOMISOS, MANDATOS Y OTROS ANALOGOS	0.00	0.00	0.00	0.00	0.00	0.00		
TRANSFERENCIAS A LA SEGURIDAD SOCIAL	0.00	0.00	0.00	0.00	0.00	0.00		
DONATIVOS	0.00	0.00	0.00	0.00	0.00	0.00		
TRANSFERENCIAS AL EXTERIOR	0.00	0.00	0.00	0.00	0.00	0.00		
BIENES MUEBLES, INMUEBLES E INTANGIBLES								
MOBILIARIO Y EQUIPO DE ADMINISTRACION	527,743.50	0.00	527,743.50	8,816.00	8,816.00	518,927.50		
	407,743.50	0.00	407,743.50	8,816.00	8,816.00	398,927.50		

INSTITUTO MUNICIPAL DE PLANEACION URBANA Y CONVIVENCIA DE MONTERREY

Estado Analítico del Ejercicio del Presupuesto de Egresos Detallado - LDF

CLASIFICACIÓN POR OBJETO DEL GASTO (Capítulo y Concepto)

De Enero a Septiembre Del 2022



CONCEPTO	APROBADO	AMPLIACIONES/ (REDUCCIONES)	EGRESO MODIFICADO	DEVENGADO	EGRESOS	PAGADO	SUB EJERCIDO
I. Gasto NO Etiquetado (I = A + B + C + D + E + F + G + H + I)							
BIENES MUEBLES, INMUEBLES E INTANGIBLES	527,743.50	0.00	527,743.50	8,816.00	8,816.00	518,927.50	0.00
MOBILIARIO Y EQUIPO EDUCACIONAL Y RECREATIVO	0.00	0.00	0.00	0.00	0.00	0.00	0.00
EQUIPO E INSTRUMENTAL MEDICO Y DE LABORATORIO	0.00	0.00	0.00	0.00	0.00	0.00	0.00
VEHICULOS Y EQUIPO DE TRANSPORTE	120,000.00	0.00	120,000.00	0.00	0.00	120,000.00	0.00
EQUIPO DE DEFENSA Y SEGURIDAD	0.00	0.00	0.00	0.00	0.00	0.00	0.00
MAQUINARIA, OTROS EQUIPOS Y HERRAMIENTAS	0.00	0.00	0.00	0.00	0.00	0.00	0.00
ACTIVOS BIOLÓGICOS	0.00	0.00	0.00	0.00	0.00	0.00	0.00
BIENES INMUEBLES	0.00	0.00	0.00	0.00	0.00	0.00	0.00
ACTIVOS INTANGIBLES	0.00	0.00	0.00	0.00	0.00	0.00	0.00
INVERSION PÚBLICA	0.00	0.00	0.00	0.00	0.00	0.00	0.00
OBRA PÚBLICA EN BIENES DE DOMINIO PÚBLICO	0.00	0.00	0.00	0.00	0.00	0.00	0.00
OBRA PÚBLICA EN BIENES PROPIOS	0.00	0.00	0.00	0.00	0.00	0.00	0.00
PROYECTOS PRODUCTIVOS Y ACCIONES DE FOMENTO	0.00	0.00	0.00	0.00	0.00	0.00	0.00
INVERSIONES FINANCIERAS Y OTRAS PROVISIONES	0.00	0.00	0.00	0.00	0.00	0.00	0.00
INVERSIONES PARA EL FOMENTO DE ACTIVIDADES PRODUCTIVAS	0.00	0.00	0.00	0.00	0.00	0.00	0.00
ACCIONES Y PARTICIPACIONES DE CAPITAL	0.00	0.00	0.00	0.00	0.00	0.00	0.00
COMPRA DE TITULOS Y VALORES	0.00	0.00	0.00	0.00	0.00	0.00	0.00
CONCESION DE PRSTAMOS	0.00	0.00	0.00	0.00	0.00	0.00	0.00
INVERSIONES EN FIDEICOMISOS, MANDATOS Y OTROS ANALOGOS	0.00	0.00	0.00	0.00	0.00	0.00	0.00
OTRAS INVERSIONES FINANCIERAS	0.00	0.00	0.00	0.00	0.00	0.00	0.00
PROVISIONES PARA CONTINGENCIAS Y OTRAS EROGACIONES ESPECIALES	0.00	0.00	0.00	0.00	0.00	0.00	0.00
PARTICIPACIONES Y APORTACIONES	0.00	0.00	0.00	0.00	0.00	0.00	0.00
PARTICIPACIONES	0.00	0.00	0.00	0.00	0.00	0.00	0.00
APORTACIONES	0.00	0.00	0.00	0.00	0.00	0.00	0.00
CONVENIOS	0.00	0.00	0.00	0.00	0.00	0.00	0.00
DEUDA PÚBLICA	0.00	0.00	0.00	0.00	0.00	0.00	0.00
AMORTIZACION DE LA DEUDA PÚBLICA	0.00	0.00	0.00	0.00	0.00	0.00	0.00
INTERESES DE LA DEUDA PÚBLICA	0.00	0.00	0.00	0.00	0.00	0.00	0.00
COMISIONES DE LA DEUDA PÚBLICA	0.00	0.00	0.00	0.00	0.00	0.00	0.00
GASTOS DE LA DEUDA PÚBLICA	0.00	0.00	0.00	0.00	0.00	0.00	0.00
COSTO POR COBERTURAS	0.00	0.00	0.00	0.00	0.00	0.00	0.00
APOYOS FINANCIEROS	0.00	0.00	0.00	0.00	0.00	0.00	0.00



INSTITUTO MUNICIPAL DE PLANEACION URBANA Y CONVIVENCIA DE MONTERREY
 Estado Analítico del Ejercicio del Presupuesto de Egresos Detallado - LDF
 CLASIFICACIÓN POR OBJETO DEL GASTO (Capítulo y Concepto)
 De Enero a Septiembre Del 2022

CONCEPTO	APROBADO	AMPLIACIONES/ (REDUCCIONES)	EGRESO MODIFICADO	DEVENGADO	EGRESOS	PAGADO	SUB EJERCIDO	1
I. Gasto NO Etiquetado (I = A + B + C + D + E + F + G + H + I)								
DEUDA PÚBLICA								
ADEUDOS DE EJERCICIOS FISCALES ANTERIORES (ADEFAS)	0.00	0.00	0.00	0.00	0.00	0.00	0.00	
II. Gasto Etiquetado (II = A + B + C + D + E + F + G + H + I)	0.00	0.00	0.00	0.00	0.00	0.00	0.00	
A. Servicios Personales (A=a1+a2+a3+a4+a5+a6+a7)								
a1) Remuneraciones al Personal de Carácter Permanente(=f1+f2+f3+f4+f5+f6)								
a2) Remuneraciones al Personal de Carácter Transitorio								
a3) Remuneraciones Adicionales y Especiales								
a4) Seguridad Social								
a5) Otras Prestaciones Sociales y Económicas								
a6) Previsiones								
a7) Pago de Estímulos a Servidores Públicos								
B. Materiales y Suministros (B=b1+b2+b3+b4+b5+b6+b7+b8+b9)								
b1) Materiales de Administración, Emisión de Documentos y Artículos Oficiales								
b2) Alimentos y Utensilios								
b3) Materias Primas y Materiales de Producción y Comercialización								
b4) Materiales y Artículos de Construcción y de Reparación								
b5) Productos Químicos, Farmacéuticos y de Laboratorio								
b6) Combustibles, Lubrificantes y Aditivos								
b7) Vestuario, Blancos, Prendas de Protección y Artículos Deportivos								
b8) Materiales y Suministros Para Seguridad								
b9) Herramientas, Refacciones y Accesorios Menores								
C. Servicios Generales (C=c1+c2+c3+c4+c5+c6+c7+c8+c9)								
c1) Servicios Básicos								
c2) Servicios de Arrendamiento								
c3) Servicios Profesionales, Científicos, Técnicos y Otros Servicios								
c4) Servicios Financieros, Bancarios y Comerciales								
c5) Servicios de Instalación, Reparación, Mantenimiento y Conservación								
c6) Servicios de Comunicación Social y Publicidad								
c7) Servicios de Traslado y Viáticos								
c8) Servicios Oficiales								
c9) Bienes en Tránsito								
D. Otros Servicios Generales								
D. Transferencias, Asignaciones, Subsidios y Otras Ayudas (D=d1+d2+d3+d4+d5+d6+d7+d8+d9)								
d1) Transferencias Internas y Asignaciones al Sector Público								
d2) Transferencias al Resto del Sector Público								
d3) Subsidios y Subvenciones								
d4) Ayudas Sociales								
d5) Pensiones y Jubilaciones								
d6) Transferencias a Fidelcomisos, Mandatos y Otros Análogos								
d7) Transferencias a la Seguridad Social								



INSTITUTO MUNICIPAL DE PLANEACION URBANA Y CONVIVENCIA DE MONTERREY
 Estado Analítico del Ejercicio del Presupuesto de Egresos Detallado - LDF
CLASIFICACIÓN POR OBJETO DEL GASTO (Capítulo y Concepto)
De Enero a Septiembre Del 2022

CONCEPTO	APROBADO	AMPLIACIONES/ (REDUCCIONES)	EGRESO MODIFICADO	DEVENGADO	EGRESOS	PAGADO	SUB EJERCIDO
I. Gasto NO Etiquetado (I = A + B + C + D + E + F + G + H + I)							2
d8) Donativos							
d9) Transferencias al Exterior							
F. Bienes Muebles, Inmuebles e Intangibles (E=e1+e2+e3+e4+e5+e6+e7+e8+e9)							
e1) Mobiliario y Equipo de Administración							
e2) Mobiliario y Equipo Educativo y Recreativo							
e3) Equipo e Instrumental Médico y de Laboratorio							
e4) Vehículos y Equipo de Transporte							
e5) Equipo de Defensa y Seguridad							
e6) Maquinaria, Otros Equipos y Herramientas							
e7) Activos Biológicos							
e8) Bienes Inmuebles							
e9) Activos Intangibles							
F. Inversión Pública (F=f1+f2+f3)							
f1) Obra Pública en Bienes de Dominio Público							
f2) Obra Pública en Bienes Propios							
f3) Proyectos Productivos y Acciones de Fomento							
G. Inversiones Financieras y Otras Provisiones (G=g1+g2+g3+g4+g5+g6+g7)							
g1) Inversiones Para el Fomento de Actividades Productivas							
g2) Acciones y Participaciones de Capital							
g3) Compra de Títulos y Valores							
g4) Concesión de Préstamos							
g5) Inversiones en Fideicomisos, Mandatos y Otros Análogos Fideicomiso de Desastres Naturales (Informativo)							
g6) Otras Inversiones Financieras							
g7) Provisiones para Contingencias y Otras Erogaciones Especiales							
H. Participaciones y Aportaciones (H=h1+h2+h3)							
h1) Participaciones							
h2) Aportaciones							
h3) Convenios							
I. Deuda Pública (I=i1+i2+i3+i4+i5+i6+i7)							
i1) Amortización de la Deuda Pública							
i2) Intereses de la Deuda Pública							
i3) Comisiones de la Deuda Pública							
i4) Gastos de la Deuda Pública							
i5) Costo por Coberturas							
i6) Apoyos Financieros							
i7) Adeudos de Ejercicios Fiscales Anteriores (ADEFAS)							



INSTITUTO MUNICIPAL DE PLANEACION URBANA Y CONVIVENCIA DE MONTERREY
 Estado Analítico del Ejercicio del Presupuesto de Egresos Detallado - LDF
 CLASIFICACIÓN POR OBJETO DEL GASTO (Capítulo y Concepto)

De Enero a Septiembre Del 2022

CONCEPTO	APROBADO	AMPLIACIONES/ (REDUCCIONES)	EGRESO MODIFICADO	DEVENGADO	EGRESOS	
					PAGADO	SUBEJERCIDO
I. Gasto NO Etiquetado (I = A + B + C + D + E + F + G + H + I)						
TOTAL DEL EGRESOS(III = I + II):	<u>13,121,743.50</u>	<u>10,337,857.39</u>	<u>23,459,600.89</u>	<u>10,655,549.39</u>	<u>10,630,033.39</u>	<u>12,804,051.50</u>

 LIG. EDGAR OLAIZ ORTIZ
 DIRECTOR GENERAL

"Bajo protesta de decir verdad declaramos que los Estados Financieros y sus notas, son razonablemente correctos y son responsabilidad del emisor"

 C.P. LUZ CONSUELO CASTILLO PÉREZ
 COORDINADORA DE GESTIÓN DE RECURSOS Y ADMINISTRACIÓN

INSTITUTO MUNICIPAL DE PLANEACION URBANA Y CONVIVENCIA DE MONTERREY

ESTADO ANALÍTICO DEL EJERCICIO DEL PRESUPUESTO DE EGRESOS DETALLADO - LDF

CLASIFICACIÓN ADMINISTRATIVA

De Enero a Septiembre Del 2022

Concepto (c)	Egresos					Subejercicio (e)
	Aprobado (d)	Ampliaciones/ (Reducciones)	Modificado	Devengado	Pagado	

I. Gasto No Etiquetado
(I=A+B+C+D+E+F+G+H)

13,121,743.50 10,337,857.39 23,459,600.89 10,655,549.39 10,630,033.39 12,804,051.50

- A. Dependencia o Unidad Administrativa 1
- B. Dependencia o Unidad Administrativa 2
- C. Dependencia o Unidad Administrativa 3
- D. Dependencia o Unidad Administrativa 4
- E. Dependencia o Unidad Administrativa 5
- F. Dependencia o Unidad Administrativa 6
- G. Dependencia o Unidad Administrativa 7
- H. Dependencia o Unidad Administrativa xx

II. Gasto Etiquetado
(II=A+B+C+D+E+F+G+H)

- A. Dependencia o Unidad Administrativa 1
- B. Dependencia o Unidad Administrativa 2
- C. Dependencia o Unidad Administrativa 3
- D. Dependencia o Unidad Administrativa 4
- E. Dependencia o Unidad Administrativa 5
- F. Dependencia o Unidad Administrativa 6
- G. Dependencia o Unidad Administrativa 7
- H. Dependencia o Unidad Administrativa xx

III. Total de Egresos (III = I + II)

13,121,743.50 10,337,857.39 23,459,600.89 10,655,549.39 10,630,033.39 12,804,051.50

LIC. EDGAR OLAIZ ORTIZ
DIRECTOR GENERAL

C.P. LUZ CONSUELO CASTILLO PÉREZ
COORDINADORA DE GESTIÓN DE RECURSOS Y ADMINISTRACIÓN

"Bajo protesta de decir verdad declaramos que los Estados Financieros y sus notas, son razonablemente correctos y son responsabilidad del emisor"

INSTITUTO MUNICIPAL DE PLANEACION URBANA Y CONVIVENCIA DE MONTERREY

ESTADO ANALÍTICO DEL EJERCICIO DEL PRESUPUESTO DE EGRESOS DETALLADO - LDF

CLASIFICACIÓN FUNCIONAL (Finalidad y Función)

De Enero a Septiembre Del 2022

Concepto (c)	Egresos					Subejercicio (e)
	Aprobado (d)	Ampliaciones/ (Reducciones)	Modificado	Devengado	Pagado	
I. Gasto No Etiquetado (I=A+B+C+D)						
A. Gobierno	13,121,743.50	10,337,857.39	23,459,600.89	10,655,549.39	10,630,033.39	12,804,051.50
(A=a1+a2+a3+a4+a5+a6+a7+a8)	13,121,743.50	10,337,857.39	23,459,600.89	10,655,549.39	10,630,033.39	12,804,051.50
a1) Legislación						
a2) Justicia						
a3) Coordinación de la Política de Gobierno	13,121,743.50	10,337,857.39	23,459,600.89	10,655,549.39	10,630,033.39	12,804,051.50
a4) Relaciones Exteriores						
a5) Asuntos Financieros y Hacendarios						
a6) Seguridad Nacional						
a7) Asuntos de Orden Público y de Seguridad Interior						
a8) Otros Servicios Generales						
B. Desarrollo Social						
(B=b1+b2+b3+b4+b5+b6+b7)						
b1) Protección Ambiental						
b2) Vivienda y Servicios a la Comunidad						
b3) Salud						
b4) Recreación, Cultura y Otras Manifestaciones Sociales						
b5) Educación						
b6) Protección Social						
b7) Otros Asuntos Sociales						
C. Desarrollo Económico						
(C=c1+c2+c3+c4+c5+c6+c7+c8+c9)						
c1) Asuntos Económicos, Comerciales y Laborales en General						
c2) Agropecuaria, Silvicultura, Pesca y Caza						
c3) Combustibles y Energía						
c4) Minería, Manufacturas y Construcción						
c5) Transporte						
c6) Comunicaciones						
c7) Turismo						
c8) Ciencia, Tecnología e Innovación						
c9) Otras Industrias y Otros Asuntos Económicos						
D. Otras No Clasificadas en Funciones Anteriores (D=d1+d2+d3+d4)						
d1) Transacciones de la Deuda Pública / Costo Financiero de la Deuda						
d2) Transferencias, Participaciones y Aportaciones Entre Diferentes Niveles y Ordenes de Gobierno						
d3) Saneamiento del Sistema Financiero						
d4) Adeudos de Ejercicios Fiscales Anteriores						
II. Gasto Etiquetado (II=A+B+C+D)						
A. Gobierno						
(A=a1+a2+a3+a4+a5+a6+a7+a8)						
a1) Legislación						
a2) Justicia						
a3) Coordinación de la Política de Gobierno						
a4) Relaciones Exteriores						
a5) Asuntos Financieros y Hacendarios						
a6) Seguridad Nacional						
a7) Asuntos de Orden Público y de Seguridad Interior						
a8) Otros Servicios Generales						

INSTITUTO MUNICIPAL DE PLANEACION URBANA Y CONVIVENCIA DE MONTERREY

ESTADO ANALÍTICO DEL EJERCICIO DEL PRESUPUESTO DE EGRESOS DETALLADO - LDF
 CLASIFICACIÓN FUNCIONAL (Finalidad y Función)
 De Enero a Septiembre Del 2022

Concepto (c)	Egresos				Subejercicio (e)
	Aprobado (d)	Ampliaciones/ (Reducciones)	Modificado	Devengado	

B. Desarrollo Social

(B=b1+b2+b3+b4+b5+b6+b7)

- b1) Protección Ambiental
- b2) Vivienda y Servicios a la Comunidad
- b3) Salud
- b4) Recreación, Cultura y Otras Manifestaciones Sociales
- b5) Educación
- b6) Protección Social
- b7) Otros Asuntos Sociales

C. Desarrollo Económico

(C=c1+c2+c3+c4+c5+c6+c7+c8+c9)

- c1) Asuntos Económicos, Comerciales y Laborales en General
- c2) Agropecuaria, Silvicultura, Pesca y Caza
- c3) Combustibles y Energía
- c4) Minería, Manufacturas y Construcción
- c5) Transporte
- c6) Comunicaciones
- c7) Turismo
- c8) Ciencia, Tecnología e Innovación
- c9) Otras Industrias y Otros Asuntos Económicos

D. Otras No Clasificadas en Funciones

Anteriores (D=d1+d2+d3+d4)

- d1) Transacciones de la Deuda Publica / Costo Financiero de la Deuda
- d2) Transferencias, Participaciones y Aportaciones Entre Diferentes Niveles y Ordenes de Gobierno
- d3) Saneamiento del Sistema Financiero
- d4) Adeudos de Ejercicios Fiscales Anteriores

III. Total de Egresos (III = I + II)

13,121,743.50	10,337,857.39	23,459,600.89	10,655,549.39	10,630,033.39	12,804,051.50
---------------	---------------	---------------	---------------	---------------	---------------

LIC. EDGAR OLAIZ ORTIZ
 DIRECTOR GENERAL

C.P. LUZ CONSUELO CASTILLO PÉREZ
 COORDINADORA DE GESTIÓN DE RECURSOS Y ADMINISTRACIÓN

"Bajo protesta de decir verdad declaramos que los Estados Financieros y sus notas, son razonablemente correctos y son responsabilidad del emisor"

INSTITUTO MUNICIPAL DE PLANEACION URBANA Y CONVIVENCIA DE MONTERREY

ESTADO ANALÍTICO DEL EJERCICIO DEL PRESUPUESTO DE EGRESOS DETALLADO - LDF

CLASIFICACIÓN DE SERVICIOS PERSONALES POR CATEGORIA

De Enero a Septiembre Del 2022

Concepto (c)	Egresos				Subejercicio (e)	
	Aprobado (d)	Ampliaciones/ Modificado (Reducciones)	Devengado	Pagado		
I. Gasto No Etiquetado (I=A+B+C+D+E+F)	9,613,405.00	0.00	9,613,405.00	7,932,371.19	7,932,371.19	1,681,033.81
A. Personal Administrativo y de Servicio Público	9,613,405.00	0.00	9,613,405.00	7,932,371.19	7,932,371.19	1,681,033.81
B. Magisterio						
C. Servicios de Salud (C=c1+c2)						
c1) Personal Administrativo						
c2) Personal Médico, Paramédico y afín						
D. Seguridad Pública						
E. Gastos asociados a la implementación de nuevas leyes federales o reformas a las mismas (E = e1 + e2)						
e1) Nombre del Programa o Ley 1						
e2) Nombre del Programa o Ley 2						
F. Sentencias laborales definitivas						
II. Gasto Etiquetado (II=A+B+C+D+E+F)						
A. Personal Administrativo y de Servicio Público						
B. Magisterio						
C. Servicios de Salud (C=c1+c2)						
c1) Personal Administrativo						
c2) Personal Médico, Paramédico y afín						
D. Seguridad Pública						
E. Gastos asociados a la implementación de nuevas leyes federales o reformas a las mismas (E = e1 + e2)						
e1) Nombre del Programa o Ley 1						
e2) Nombre del Programa o Ley 2						
F. Sentencias laborales definitivas						
III. Total del Gasto en Servicios Personales (III = I + II)	9,613,405.00	0.00	9,613,405.00	7,932,371.19	7,932,371.19	1,681,033.81

LIC. EDGAR OLAIZ ORTIZ
DIRECTOR GENERAL

C.P. LUZ CONSUELO CASTILLO PÉREZ
COORDINADORA DE GESTIÓN DE RECURSOS Y ADMINISTRACIÓN

"Bajo protesta de decir verdad declaramos que los Estados Financieros y sus notas, son razonablemente correctos y son responsabilidad del emisor"