

INSTITUTO MUNICIPAL DE PLANEACION URBANA Y CONVIVENCIA DE MONTERREY

ESTADO DE SITUACION FINANCIERA

Junio De 2022 y 2021

Fecha : 27/Jul/2022
Hora : 16:40:46

ACTIVO	2022	2021	PASIVO	2022	2021
ACTIVO CIRCULANTE			PASIVO CIRCULANTE		
Efectivo y Equivalentes	12,408,034.78	1,657,853.58	Cuentas por Pagar a Corto Plazo	1,176,237.03	1,538,056.47
Derechos a Recibir Efectivo o Equivalentes	150,467.50	45,000.00	Documentos por Pagar a Corto Plazo	0.00	0.00
Derechos a Recibir Bienes o Servicios	0.00	0.00	Porción a Corto Plazo de la Deuda Pública a Largo Plazo	0.00	0.00
Inventarios	0.00	0.00	Títulos y Valores a Corto Plazo	0.00	0.00
Almacenes	0.00	0.00	Pasivos Diferidos a Corto Plazo	0.00	0.00
Estimación por Pérdida o Deterioro de Activos Circulantes	0.00	0.00	Fondos y Bienes de Terceros en Garantía y/o Administración a Corto Plazo	0.00	0.00
Otros Activos Circulantes	0.00	0.00	Provisiones a Corto Plazo	0.00	0.00
TOTAL DE ACTIVO CIRCULANTE	12,558,502.28	1,702,853.58	Otros Pasivos a Corto Plazo	0.00	0.00
ACTIVO NO CIRCULANTE			TOTAL DE PASIVO CIRCULANTE	1,176,237.03	1,538,056.47
Inversiones Financieras a Largo Plazo	0.00	0.00	PASIVO NO CIRCULANTE		
Derechos a Recibir Efectivo o Equivalentes a Largo Plazo	0.00	0.00	Cuentas por Pagar a Largo Plazo	0.00	0.00
Bienes Inmuebles, Infraestructura y Construcciones en Proceso	0.00	0.00	Documentos por Pagar a Largo Plazo	0.00	0.00
Bienes Muebles	1,576,521.13	1,588,021.13	Deuda Pública a Largo Plazo	0.00	0.00
Activos Intangibles	0.00	0.00	Pasivos Diferidos a Largo Plazo	0.00	0.00
Depreciación, Deterioro y Amortización Acumulada de Bienes	-1,231,530.30	-1,159,569.54	Fondos y Bienes de Terceros en Garantía y/o Administración a Largo Plazo	0.00	0.00
Activos Diferidos	0.00	0.00	Provisiones a Largo Plazo	0.00	0.00
Estimación por Pérdida o Deterioro de Activos no Circulantes	0.00	0.00	TOTAL DE PASIVO NO CIRCULANTE	0.00	0.00
Otros Activos no Circulantes	0.00	0.00	TOTAL PASIVO:	1,176,237.03	1,538,056.47
TOTAL DE ACTIVO NO CIRCULANTE	344,990.83	428,451.59			
TOTAL ACTIVO:	12,903,493.11	2,131,305.17			

HACIENDA PUBLICA/PATRIMONIO

HACIENDA PÚBLICA/PATRIMONIO CONTRIBUIDO

Aportaciones	0.00	0.00
Donaciones de Capital	0.00	0.00
Actualización de la Hacienda Pública/Patrimonio	0.00	0.00
HACIENDA PÚBLICA/PATRIMONIO GENERADO		
Resultados del Ejercicio (Ahorro/Desahorro)	11,134,007.38	-161,825.47
Resultados de Ejercicios Anteriores	517,848.70	679,674.17
Revalúos	0.00	0.00
Reservas	0.00	0.00
Rectificaciones de Resultados de Ejercicios Anteriores	75,400.00	75,400.00

INSTITUTO MUNICIPAL DE PLANEACION URBANA Y CONVIVENCIA DE MONTERREY
ESTADO DE SITUACION FINANCIERA
Junio De 2022 y 2021

Fecha : 27/Jul/2022
Hora : 16:40:46

HACIENDA PUBLICA/PATRIMONIO

**EXCESO O INSUFICIENCIA EN LA ACTUALIZACION DE LA
HACIENDA PUBLICA/PATRIMONIO**

Resultado por Posición Monetaria	0.00	0.00
Resultado por Tenencia de Activos no Monetarios	0.00	0.00
TOTAL HACIENDA PUBLICA/PATRIMONIO:	11,727,256.08	593,248.70

**TOTAL PASIVO Y HACIENDA
PUBLICA/PATRIMONIO:**

12,903,493.11 **2,131,305.17**



LIC. EDGAR OLAZ ORTIZ
DIRECTOR GENERAL



C.P. LUZ CONSUELO CASTILLO PÉREZ
COORDINADORA DE GESTIÓN DE RECURSOS Y ADMINISTRACIÓN

"Bajo protesta de decir verdad declaramos que los Estados Financieros y sus notas, son razonablemente correctos y son responsabilidad del emisor"

INSTITUTO MUNICIPAL DE PLANEACION URBANA Y CONVIVENCIA DE MONTERREY

Fecha : 27/Jul/2022
Hora : 16:54:00

ESTADO DE ACTIVIDADES

Junio De 2022 y 2021

	2022	2021
INGRESOS Y OTROS BENEFICIOS		
INGRESOS DE GESTIÓN		
Impuestos	0.00	0.00
Cuotas y Aportaciones de Seguridad Social	0.00	0.00
Contribuciones de Mejoras	0.00	0.00
Derechos	0.00	0.00
Productos	0.00	0.00
Aprovechamientos	0.00	0.00
Ingresos por Venta de Bienes y Prestación de Servicios	0.00	0.00
Ingresos no Comprendidos en las Fracciones de la Ley de Ingresos Causados en Ejercicios Fiscales Anteriores Pendiente de Liquidación o Pago (Derogado)	0.00	0.00
	0.00	0.00
PARTICIPACIONES, APORTACIONES, CONVENIOS, INCENTIVOS DERIVADOS DE LA COLABORACION FISCAL, FONDOS DISTINTOS DE APORTACIONES, TRANSFERENCIAS, ASIGNACIONES, SUBSIDIOS Y SUB.		
Participaciones, Aportaciones, Convenios, Incentivos Derivados de la Colaboración Fiscal y Fondos Distintos de Aportaciones	0.00	0.00
Transferencias, Asignaciones, Subsidios y Subvenciones, y Pensiones y Jubilaciones	17,566,859.59	12,129,994.71
	17,566,859.59	12,129,994.71
OTROS INGRESOS Y BENEFICIOS		
Ingresos Financieros	2,779.17	0.00
Incremento por Variación de Inventarios	0.00	0.00
Disminución del Exceso de Estimaciones por Pérdida o Deterioro u Obsolescencia	0.00	0.00
Disminución del Exceso de Provisiones	0.00	0.00
Otros Ingresos y Beneficios Varios	0.00	25,862.07
	2,779.17	25,862.07
TOTAL DE INGRESOS Y OTROS BENEFICIOS	17,569,638.76	12,155,856.78
GASTOS Y OTRAS PERDIDAS	2022	2021
GASTOS DE FUNCIONAMIENTO		
Servicios Personales	5,210,743.31	8,225,618.66
Materiales y Suministros	150,198.23	510,083.85
Servicios Generales	833,099.83	3,287,335.77
	6,194,041.37	12,023,038.28
TRANSFERENCIAS, ASIGNACIONES, SUBSIDIOS Y OTRAS AYUDAS		
Transferencias Internas y Asignaciones al Sector Público	0.00	0.00
Transferencias al Resto del Sector Público	0.00	0.00
Subsidios y Subvenciones	0.00	0.00
Ayudas Sociales	0.00	0.00
Pensiones y Jubilaciones	0.00	0.00
Transferencias a Fideicomisos, Mandatos y Contratos Análogos	0.00	0.00
Transferencias a la Seguridad Social	0.00	0.00
Donativos	0.00	0.00
Transferencias al Exterior	0.00	0.00
	0.00	0.00
PARTICIPACIONES Y APORTACIONES		
Participaciones	0.00	0.00
Aportaciones	0.00	0.00
Convenios	0.00	0.00
	0.00	0.00
INTERESES, COMISIONES Y OTROS GASTOS DE LA DEUDA PÚBLICA		
Intereses de la Deuda Pública	0.00	0.00
Comisiones de la Deuda Pública	0.00	0.00
Gastos de la Deuda Pública	0.00	0.00
Costo por Coberturas	0.00	0.00
Apoyos Financieros	0.00	0.00
	0.00	0.00

INSTITUTO MUNICIPAL DE PLANEACION URBANA Y CONVIVENCIA DE MONTERREY

Fecha : 27/Jul/2022
Hora : 16:54:00

ESTADO DE ACTIVIDADES

Junio De 2022 y 2021

	2022	2021
GASTOS Y OTRAS PERDIDAS		
OTROS GASTOS Y PERDIDAS EXTRAORDINARIAS		
Estimaciones, Depreciaciones, Deterioros, Obsolescencia y Amortizaciones	83,460.76	294,643.97
Provisiones	0.00	0.00
Disminución de Inventarios	0.00	0.00
Aumento por Insuficiencia de Estimaciones por Pérdida o Deterioro u Obsolescencia	0.00	0.00
Aumento por Insuficiencia de Provisiones	0.00	0.00
Otros Gastos	158,125.25	0.00
	241,590.01	294,643.97
Inversión Pública		
Inversión Pública no Capitalizable	0.00	0.00
	0.00	0.00
TOTAL DE GASTOS Y OTRAS PERDIDAS	6,435,631.38	12,317,682.25
RESULTADOS DEL EJERCICIO (AHORRO/DESAHORRO)	11,134,007.38	-161,825.47

LIC. EDGAR OLAIZ ORTIZ
DIRECTOR GENERAL

C.P. LIZ CONSUELO CASTILLO PÉREZ
COORDINADORA DE GESTIÓN DE RECURSOS Y ADMINISTRACIÓN

"Bajo protesta de decir verdad declaro que los Estados Financieros y sus notas, son razonablemente correctos y son responsabilidad del emisor"

INSTITUTO MUNICIPAL DE PLANEACION URBANA Y CONVIVENCIA DE MONTERREY
ESTADO DE VARIACION EN LA HACIENDA PUBLICA

Fecha : 27/07/2022

A Junio De 2022

CONCEPTO	HACIENDA PUBLICA/PATRIMONIO CONTRIBUIDO	HACIENDA PUBLICA/PATRIMONIO GENERADO DE EJERCICIOS ANTERIORES	HACIENDA PUBLICA/PATRIMONIO GENERADO DEL EJERCICIO	EXCESO O INSUFICIENCIA EN LA ACTUACION DE LA HACIENDA PUBLICA / PATRIMONIO	TOTAL
HACIENDA PÚBLICA/PATRIMONIO CONTRIBUIDO NETO DE 2021					
Aportaciones	0.00				0.00
Donaciones de Capital	0.00				0.00
Actualización de la Hacienda Pública/Patrimonio	0.00				0.00
HACIENDA PÚBLICA/PATRIMONIO GENERADO NETO DE 2021		755,074.17		-161,825.47	593,248.70
Resultados del Ejercicio (Ahorro/Desahorro)					-161,825.47
Resultados de Ejercicios Anteriores		679,674.17			679,674.17
Revalúos		0.00			0.00
Reservas		0.00			0.00
Rectificaciones de Resultados de Ejercicios Anteriores		75,400.00			75,400.00
EXCESO O INSUFICIENCIA EN LA ACTUALIZACION DE LA HACIENDA PUBLICA/PATRIMONIO NETO DE 2021				0.00	0.00
Resultado por Posición Monetaria					0.00
Resultado por Tenencia de Activos no Monetarios					0.00
HACIENDA PÚBLICA/PATRIMONIO NETO FINAL DE 2021	0.00	755,074.17		-161,825.47	593,248.70
CAMBIO EN LA HACIENDA PÚBLICA/PATRIMONIO CONTRIBUIDO NETO DE 2022					
Aportaciones	0.00				0.00
Donaciones de Capital	0.00				0.00
Actualización de la Hacienda Pública/Patrimonio	0.00				0.00
VARIACIONES DE LA HACIENDA PÚBLICA/PATRIMONIO GENERADO NETO DE 2022		-161,825.47		11,134,007.38	11,134,007.38
Resultados del Ejercicio (Ahorro/Desahorro)					11,134,007.38
Resultados de Ejercicios Anteriores					161,825.47
Revalúos					0.00
Reservas					0.00
Rectificaciones de Resultados de Ejercicios Anteriores					0.00
CAMBIO EN EL EXCESO O INSUFICIENCIA EN LA ACTUALIZACION DE LA HACIENDA PUBLICA/PATRIMONIO NETO DE 2022				0.00	0.00
Resultado por Posición Monetaria					0.00
Resultado por Tenencia de Activos no Monetarios					0.00
Hacienda Pública / Patrimonio Neto Final de 2022	0.00	593,248.70		11,134,007.38	11,727,256.08

 LIC. EDGAR OLAZ ORTIZ
 DIRECTOR GENERAL

C.P. LUIS CONSUELO CASTILLO PÉREZ
 COORDINADORA DE GESTIÓN DE RECURSOS Y ADMINISTRACIÓN

"Bajo protesta de decir verdad declaramos que los Estados Financieros y sus notas, son razonablemente correctos y son responsabilidad del emisor"

INSTITUTO MUNICIPAL DE PLANEACIÓN URBANA Y CONVIVENCIA DE MONTERREY
Estado de Flujos de Efectivo
De Enero a Junio del 2022

Fecha: 27/Julio/2022

	2022	2021
Origen		
Impuestos	\$ 17,569,638.76	\$ 12,991,309.62
Cuotas y Aportaciones de Seguridad Social		
Contribuciones de Mejoras		
Derechos		
Productos		
Aprovechamientos		
Ingresos por Venta de Bienes y Prestación de Servicios	\$ -	0
Participaciones, Aportaciones, Convenios, Incentivos Derivados de la Colaboración Fiscal y Fondos Distintos de Aportaciones		0
Transferencias, Asignaciones, Subsidios y Subvenciones, y Pensiones y Jubilaciones	\$ 17,566,859.59	\$ 12,129,994.71
Otros Orígenes de Operación	2,779.17	861,314.91
Aplicación		
Servicios Personales	\$ 6,819,457.56	\$ 12,023,038.28
Materiales y Suministros	5,210,743.31	8,225,618.66
Servicios Generales	150,198.23	510,083.85
Transferencias Internas y Asignaciones al Sector Público	833,099.83	3,287,335.77
Transferencias al resto del Sector Público		
Subsidios y Subvenciones		
Ayudas Sociales		
Pensiones y Jubilaciones		
Transferencias a Fideicomisos, Mandatos y Contratos Análogos		
Transferencias a la Seguridad Social		
Donativos		
Transferencias al Exterior		
Participaciones		
Aportaciones		
Convenios		
Otras Aplicaciones de Operación	625,416.19	0
Flujos Netos de Efectivo por Actividades de Operación	\$ 10,750,181.20	\$ 968,271.34
Flujos de Efectivo de las Actividades de Inversión		
Origen		
Bienes Inmuebles, Infraestructura y Construcciones en Proceso		0

Bienes Muebles			0
Otros Orígenes de Inversión			0
Aplicación			11,075.00
Bienes Inmuebles, Infraestructura y Construcciones en Proceso			0
Bienes Muebles		0.00	11,075.00
Otras Aplicaciones de Inversión			
Flujos Netos de Efectivo por Actividades de Inversión		- \$	11,075.00

Flujo de Efectivo de las Actividades de Financiamiento

Origen			
Endeudamiento Neto		0	
Interno			
Externo			
Otros Orígenes de Financiamiento		0	
Aplicación			
Servicios de la Deuda		0	
Interno			
Externo			
Otras Aplicaciones de Financiamiento		0	

Flujos Netos de Efectivo por Actividades de Financiamiento

Incremento/Disminución Neta en el Efectivo y Equivalentes al Efectivo		- \$	957,196.34

Efectivo y Equivalentes al Efectivo al Inicio del Ejercicio

Efectivo y Equivalentes al Efectivo al Final del Ejercicio		1,657,853.58	700,657.24
		12,408,034.78	1,657,853.58

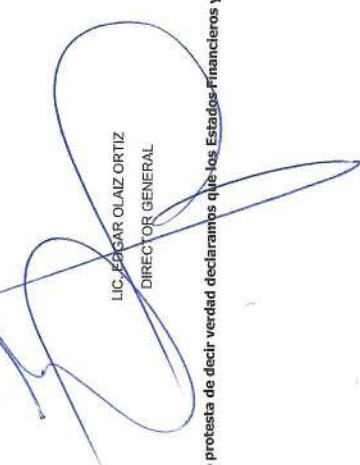
 LIC. EDGAR OLAIZ ORTIZ
 DIRECTOR GENERAL

 C.P. LUZ CONSUELO CASTILLO PÉREZ
 COORDINADORA DE GESTIÓN DE RECURSOS Y ADMINISTRACIÓN

"Bajo protesta de decir verdad declaramos que los Estados financieros y sus notas, son razonablemente correctos y son responsabilidad del emisor"

INSTITUTO MUNICIPAL DE PLANEACION URBANA Y CONVIVENCIA DE MONTERREY

ESTADO DE CAMBIOS EN LA SITUACION FINANCIERA

A Junio De 2022

Fecha : 27/JUL/2022
Hora : 16:55:28

	ORIGEN	APLICACIÓN
ACTIVO	83,460.76	10,855,648.70
ACTIVO CIRCULANTE	0.00	10,855,648.70
Efectivo y Equivalentes	0.00	10,750,181.20
Derechos a Recibir Efectivo o Equivalentes	0.00	105,467.50
Derechos a Recibir Bienes o Servicios	0.00	0.00
Inventarios	0.00	0.00
Almacenes	0.00	0.00
Estimación por Pérdida o Deterioro de Activos Circulantes	0.00	0.00
Otros Activos Circulantes	0.00	0.00
ACTIVO NO CIRCULANTE	83,460.76	0.00
Inversiones Financieras a Largo Plazo	0.00	0.00
Derechos a Recibir Efectivo o Equivalentes a Largo Plazo	0.00	0.00
Bienes Inmuebles, Infraestructura y Construcciones en Proceso	0.00	0.00
Bienes Muebles	11,500.00	0.00
Activos Intangibles	0.00	0.00
Depreciación, Deterioro y Amortización Acumulada de Bienes	71,960.76	0.00
Activos Diferidos	0.00	0.00
Estimación por Pérdida o Deterioro de Activos no Circulantes	0.00	0.00
Otros Activos no Circulantes	0.00	0.00
PASIVO	0.00	361,819.44
PASIVO CIRCULANTE	0.00	361,819.44
Cuentas por Pagar a Corto Plazo	0.00	361,819.44
Documentos por Pagar a Corto Plazo	0.00	0.00
Porción a Corto Plazo de la Deuda Pública a Largo Plazo	0.00	0.00
Títulos y Valores a Corto Plazo	0.00	0.00
Pasivos Diferidos a Corto Plazo	0.00	0.00
Fondos y Bienes de Terceros en Garantía y/o Administración a Corto Plazo	0.00	0.00
Provisiones a Corto Plazo	0.00	0.00
Otros Pasivos a Corto Plazo	0.00	0.00
PASIVO NO CIRCULANTE	0.00	0.00
Cuentas por Pagar a Largo Plazo	0.00	0.00
Documentos por Pagar a Largo Plazo	0.00	0.00
Deuda Pública a Largo Plazo	0.00	0.00
Pasivos Diferidos a Largo Plazo	0.00	0.00
Fondos y Bienes de Terceros en Garantía y/o Administración a Largo Plazo	0.00	0.00

INSTITUTO MUNICIPAL DE PLANEACION URBANA Y CONVIVENCIA DE MONTERREY
ESTADO DE CAMBIOS EN LA SITUACION FINANCIERA

Fecha : 27/JUL/2022
 Hora : 16:55:28

A Junio De 2022

	ORIGEN	APLICACIÓN
PASIVO	0.00	361,819.44
PASIVO NO CIRCULANTE	0.00	0.00
Provisiones a Largo Plazo	0.00	0.00
HACIENDA PÚBLICA/PATRIMONIO	11,295,832.85	161,825.47
HACIENDA PÚBLICA/PATRIMONIO CONTRIBUIDO	0.00	0.00
Aportaciones	0.00	0.00
Donaciones de Capital	0.00	0.00
Actualización de la Hacienda Pública/Patrimonio	0.00	0.00
HACIENDA PÚBLICA/PATRIMONIO GENERADO	11,295,832.85	161,825.47
Resultados del Ejercicio (Ahorro/Desahorro)	11,295,832.85	0.00
Resultados de Ejercicios Anteriores	0.00	161,825.47
Revalúos	0.00	0.00
Reservas	0.00	0.00
Rectificaciones de Resultados de Ejercicios Anteriores	0.00	0.00
EXCESO O INSUFICIENCIA EN LA ACTUALIZACION DE LA HACIENDA PÚBLICA/PATRIMONIO	0.00	0.00
Resultado por Posición Monetaria	0.00	0.00
Resultado por Tenencia de Activos no Monetarios	0.00	0.00
SUMAS IGUALES	11,379,293.61	11,379,293.61

[Firma]

LIC. EDGAR OLGAIZ ORTIZ
 DIRECTOR GENERAL

C.P. LUZ CONSUELO CASTILLO PÉREZ
 COORDINADORA DE GESTIÓN DE RECURSOS Y ADMINISTRACIÓN

"Bajo protesta de decir verdad declaramos que los Estados Financieros y sus notas son razonablemente correctos y son responsabilidad del emisor"

INSTITUTO MUNICIPAL DE PLANEACION URBANA Y CONVIVENCIA DE MONTERREY
ESTADO DE ANALITICO DEL ACTIVO

A Junio De 2022

Fecha : 27/Jul/2022
Hora : 16:56:08

	SALDO INICIAL	CARGOS DEL PERIODO	ABONOS DEL PERIODO	SALDO FINAL	VARACION DEL PERIODO
ACTIVO	2,131,305.17	38,998,627.94	28,226,440.00	12,903,493.11	10,772,187.94
ACTIVO CIRCULANTE					
Efectivo y Equivalentes	1,702,853.58	38,989,907.11	28,134,258.41	12,558,502.28	10,855,648.70
Derechos a Recibir Efectivo o Equivalentes	1,657,853.58	21,292,511.99	10,542,330.79	12,408,034.78	10,750,181.20
Derechos a Recibir Bienes o Servicios	45,000.00	17,697,395.12	17,591,927.62	150,467.50	105,467.50
Inventarios	0.00	0.00	0.00	0.00	0.00
Almacenes	0.00	0.00	0.00	0.00	0.00
Estimación por Pérdida o Deterioro de Activos Circulantes	0.00	0.00	0.00	0.00	0.00
Otros Activos Circulantes	0.00	0.00	0.00	0.00	0.00
ACTIVO NO CIRCULANTE	428,451.59	8,720.83	92,181.59	344,990.83	-83,460.76
Inversiones Financieras a Largo Plazo	0.00	0.00	0.00	0.00	0.00
Derechos a Recibir Efectivo o Equivalentes a Largo Plazo	0.00	0.00	0.00	0.00	0.00
Bienes Inmuebles, Infraestructura y Construcciones en Proceso	0.00	0.00	0.00	0.00	0.00
Bienes Muebles	1,588,021.13	0.00	11,500.00	1,576,521.13	-11,500.00
Activos Intangibles	0.00	0.00	0.00	0.00	0.00
Depreciación, Deterioro y Amortización Acumulada de Bienes	-1,159,569.54	8,720.83	80,681.59	-1,231,530.30	-71,960.76
Activos Diferidos	0.00	0.00	0.00	0.00	0.00
Estimación por Pérdida o Deterioro de Activos no Circulantes	0.00	0.00	0.00	0.00	0.00
Otros Activos no Circulantes	0.00	0.00	0.00	0.00	0.00

LIC. EDGAR OLAIZ ORTIZ
DIRECTOR GENERAL

C.P. LUZ CONSUELO CASTILLO PÉREZ
COORDINADORA DE GESTIÓN DE RECURSOS Y ADMINISTRACIÓN

"Bajo protesta de decir verdad declaramos que los Estados Financieros y sus notas, son razonablemente correctos y son responsabilidad del emisor"

INSTITUTO MUNICIPAL DE PLANEACION URBANA Y CONVIVENCIA DE MONTERREY
 ESTADO ANALITICO DE LA DEUDA Y OTROS PASIVOS

Fecha : 27/Jul/2022
 Hora : 16:56:42

A Junio De 2022

DENOMINACIÓN DE LAS DEUDAS	MONEDA DE CONTRATACIÓN	INSTITUCIÓN Ó PAÍS ACREEDOR	SALDO INICIAL DEL PERIODO	SALDO FINAL DEL PERIODO
DEUDA PÚBLICA				
CORTO PLAZO				
Deuda Interna				
Instituciones de Crédito				
Títulos y Valores				
Arrendamientos Financieros				
Deuda Externa				
Organismos Financieros Internacionales				
Deuda Bilateral				
Títulos y Valores				
Arrendamientos Financieros				
Sub Total Corto Plazo:				
LARGO PLAZO				
Deuda Interna				
Instituciones de Crédito				
Títulos y Valores				
Arrendamientos Financieros				
Deuda Externa				
Organismos Financieros Internacionales				
Deuda Bilateral				
Títulos y Valores				
Arrendamientos Financieros				
Sub Total Largo Plazo:				
Otros Pasivos			1,538,056.47	1,176,237.03
Total Deuda y Otros Pasivos			1,538,056.47	1,176,237.03

LIC. EDGAR QUIZ ORTIZ
 DIRECTOR GENERAL

C.P. LUZ CONSUELO CASTILLO PÉREZ
 COORDINADORA DE GESTIÓN DE RECURSOS Y ADMINISTRACIÓN

"Bajo protesta de decir verdad declaramos que los Estados Financieros y sus notas, son razonablemente correctos y son responsabilidad del emisor"

INSTITUTO MUNICIPAL DE PLANEACION URBANA Y CONVIVENCIA DE MONTERREY
ESTADO ANALITICO DE INGRESOS
De Enero a Junio Del 2022

Fecha : 18/Juli/2022
Hora : 17:05:00

Rubro de Ingresos	ESTIMADO 1	AMPLIACIONES/ (REDUCCIONES) 2	MODIFICADO 3=(1+2)	INGRESOS		DIFERENCIA 6=(5-1)
				DEVENGADO 4	RECAUDADO 5	
Impuestos						
Cuotas y Aportaciones de Seguridad Social						
Contribuciones de Mejoras						
Derechos						
Productos						
Aprovechamientos	0.00	0.00	0.00	0.00	0.00	0.00
Ingresos por venta de Bienes y Prestacion de Servicios						
Participaciones, Aportaciones, Convenios, Incentivos Derivados de la Colaboración Fiscal y Fondos Distintos de Aportaciones						
Transferencias, Asignaciones, Subsidios y Subvenciones, y Pensiones y Jubilaciones	13,000,000.00	9,227,238.59	22,227,238.59	17,566,859.59	17,566,859.59	4,566,859.59
Ingresos Derivados de Financiamientos						
	13,000,000.00	9,227,238.59	22,227,238.59	17,566,859.59	17,566,859.59	4,566,859.59
Total						
	13,000,000.00	9,227,238.59	22,227,238.59	17,566,859.59	17,566,859.59	4,566,859.59
Estado Analítico de Ingresos por Fuente de Financiamiento						
Ingresos del Poder Ejecutivo Federal o Estatal y de los Municipios						
Impuestos						
Cuotas y Aportaciones de Seguridad Social						
Contribuciones de Mejoras						
Derechos						
Productos 1						
Aprovechamientos 2						
Participaciones, Aportaciones, Convenios, Incentivos Derivados de la Colaboración Fiscal y Fondos Distintos de Aportaciones						
Transferencias, Asignaciones, Subsidios y Subvenciones, y Pensiones y Jubilaciones						
Ingresos de los Entes Públicos de los Poderes Legislativo y Judicial de los Organos Autonomos y del Sector Paraestatal o Paramunicipal. Asi como de las Empresas Productivas del Estado						
	13,000,000.00	9,227,238.59	22,227,238.59	17,566,859.59	17,566,859.59	4,566,859.59
Cuotas y Aportaciones de Seguridad Social						
Productos 1						
Ingresos por venta de Bienes, Prestación de Servicios y Otros Ingresos 3	0.00	0.00	0.00	0.00	0.00	0.00
Transferencias, Asignaciones, Subsidios y Subvenciones, y Pensiones y Jubilaciones	13,000,000.00	9,227,238.59	22,227,238.59	17,566,859.59	17,566,859.59	4,566,859.59
Ingresos Derivados de Financiamientos						
Ingresos Derivados de Financiamientos	13,000,000.00	9,227,238.59	22,227,238.59	17,566,859.59	17,566,859.59	4,566,859.59
Total						

1. Incluye intereses que generan las cuentas bancarias de los entes públicos en productos.
2. Incluye donativos en efectivo del Poder Ejecutivo, entre otros aprovechamientos.
3. Se refiere a los ingresos propios obtenidos por los Poderes Legislativo y Judicial, los Organos Autonomos y las entidades de la administración pública paraestatal y paramunicipal, por sus actividades diversas no inherentes a su operación que generan recursos y que no sean ingresos por venta de bienes o prestación de servicios, tales como donativos en efectivo, entre otros.

LIC. EDGAR OLAIZORTIZ
DIRECTOR GENERAL



C.P. LUZ CONSUELO CASTILLO PÉREZ
COORDINADORA DE GESTIÓN DE RECURSOS Y ADMINISTRACIÓN

"Bajo protesta de decir verdad declaramos que los Estados Financieros y sus notas, son razonablemente correctos y son responsabilidad del emisor"

INSTITUTO MUNICIPAL DE PLANEACION URBANA Y CONVIVENCIA DE MONTERREY
 ESTADO ANALITICO DEL EJECICIO DEL PRESUPUESTO DE EGRESOS
 CLASIFICACION POR OBJETO DEL GASTO(Capitulo y Concepto)

Fecha : 27/Jul/2022

De Enero a Junio Del 2022

CONCEPTO	APROBADO 1	AMPLIACIONES/ (REDUCCIONES) 2	EGRESO MODIFICADO 3=(1+2)	DEVENGADO 4	EGRESOS	
					PAGADO 5	SUBEJERCIDO 6=(3-4)
SERVICIOS PERSONALES						
REMUNERACIONES AL PERSONAL DE CARACTER PERMANENTE	9,613,405.00	0.00	9,613,405.00	5,210,743.31	4,963,154.33	4,402,661.69
REMUNERACIONES AL PERSONAL DE CARACTER TRANSITORIO	5,699,856.07	0.00	5,699,856.07	3,930,498.20	3,930,498.20	1,769,357.87
REMUNERACIONES ADICIONALES Y ESPECIALES	0.00	0.00	0.00	0.00	0.00	0.00
SEGURIDAD SOCIAL	1,424,963.93	0.00	1,424,963.93	243,041.15	243,041.15	1,181,922.78
OTRAS PRESTACIONES SOCIALES Y ECONOMICAS	1,702,682.08	0.00	1,702,682.08	917,238.76	669,649.78	785,443.32
PREVISIONES	0.00	0.00	0.00	0.00	0.00	0.00
PAGO DE ESTIMULOS A SERVIDORES PUBLICOS	548,408.88	0.00	548,408.88	119,965.20	119,965.20	428,443.68
	237,494.04	0.00	237,494.04	0.00	0.00	237,494.04
MATERIALES Y SUMINISTROS						
MATERIALES DE ADMINISTRACION, EMISION DE DOCUMENTOS Y ARTICULOS OFICIALES	768,000.00	0.00	768,000.00	150,198.23	150,198.23	617,801.77
ALIMENTOS Y UTENSILIOS	420,000.00	0.00	420,000.00	85,892.56	85,892.56	334,107.44
MATERIAS PRIMAS Y MATERIALES DE PRODUCCION Y COMERCIALIZACION	48,000.00	0.00	48,000.00	10,398.09	10,398.09	37,601.91
MATERIALES Y ARTICULOS DE CONSTRUCCION Y DE REPARACION	0.00	0.00	0.00	0.00	0.00	0.00
PRODUCTOS QUIMICOS, FARMACEUTICOS Y DE LABORATORIO	0.00	0.00	0.00	0.00	0.00	0.00
COMBUSTIBLES, LUBRICANTES Y ADITIVOS	10,000.00	10,000.00	10,000.00	995.00	995.00	9,005.00
VESTUARIO, BLANCOS, PRENDAS DE PROTECCION Y ARTICULOS DEPORTIVOS	96,000.00	0.00	96,000.00	47,479.35	47,479.35	48,520.65
MATERIALES Y SUMINISTROS PARA SEGURIDAD	180,000.00	-10,000.00	170,000.00	0.00	0.00	170,000.00
HERRAMIENTAS, REFACCIONES Y ACCESORIOS MENORES	0.00	0.00	0.00	0.00	0.00	0.00
	24,000.00	0.00	24,000.00	5,433.23	5,433.23	18,566.77
SERVICIOS GENERALES						
SERVICIOS BASICOS	2,212,595.00	9,227,238.59	11,439,833.59	991,229.08	968,695.08	10,448,604.51
SERVICIOS DE ARRENDAMIENTO	154,000.00	0.00	154,000.00	59,275.00	59,275.00	94,725.00
SERVICIOS PROFESIONALES, CIENTIFICOS, TECNICOS Y OTROS SERVICIOS	480,000.00	0.00	480,000.00	245,914.35	245,914.35	234,085.65
SERVICIOS FINANCIEROS, BANCARIOS Y COMERCIALES	36,000.00	100,000.00	136,000.00	203,355.36	203,355.36	-67,355.36
SERVICIOS DE INSTALACION, REPARACION, MANTENIMIENTO Y CONSERVACION	48,000.00	0.00	48,000.00	170,240.81	170,240.81	-122,240.81
SERVICIOS DE COMUNICACION SOCIAL Y PUBLICIDAD	204,000.00	-100,000.00	104,000.00	16,388.50	16,388.50	87,611.50
SERVICIOS DE TRASLADO Y VIATICOS	24,000.00	0.00	24,000.00	0.00	0.00	24,000.00
SERVICIOS OFICIALES	0.00	0.00	0.00	1,885.56	1,885.56	-1,885.56
OTROS SERVICIOS GENERALES	1,030,000.00	9,227,238.59	10,257,238.59	88,948.50	88,948.50	10,168,290.09
	236,595.00	0.00	236,595.00	205,221.00	182,687.00	31,374.00
TRANSFERENCIAS, ASIGNACIONES, SUBSIDIOS Y OTRAS AYU						
TRANSFERENCIAS INTERNAS Y ASIGNACIONES AL SECTOR PÚBLICO	0.00	0.00	0.00	0.00	0.00	0.00
TRANSFERENCIAS AL RESTO DEL SECTOR PÚBLICO	0.00	0.00	0.00	0.00	0.00	0.00
SUBSIDIOS Y SUBVENCIONES	0.00	0.00	0.00	0.00	0.00	0.00
AYUDAS SOCIALES	0.00	0.00	0.00	0.00	0.00	0.00
PENSIONES Y JUBILACIONES	0.00	0.00	0.00	0.00	0.00	0.00
TRANSFERENCIAS A FIDEICOMISOS, MANDATOS Y OTROS ANALOGOS	0.00	0.00	0.00	0.00	0.00	0.00
TRANSFERENCIAS A LA SEGURIDAD SOCIAL	0.00	0.00	0.00	0.00	0.00	0.00
DONATIVOS	0.00	0.00	0.00	0.00	0.00	0.00
TRANSFERENCIAS AL EXTERIOR	0.00	0.00	0.00	0.00	0.00	0.00
BIENES MUEBLES, INMUEBLES E INTANGIBLES						
MOBILIARIO Y EQUIPO DE ADMINISTRACION	527,743.50	0.00	527,743.50	0.00	0.00	527,743.50
	407,743.50	0.00	407,743.50	0.00	0.00	407,743.50

INSTITUTO MUNICIPAL DE PLANEACION URBANA Y CONVIVENCIA DE MONTERREY
 ESTADO ANALITICO DEL EJECICIO DEL PRESUPUESTO DE EGRESOS
 CLASIFICACION POR OBJETO DEL GASTO(Capitulo y Concepto)

Fecha : 27/Jul/2022

De Enero a Junio Del 2022

CONCEPTO	APROBADO 1	AMPLIACIONES/ (REDUCCIONES) 2	EGRESO MODIFICADO 3=(1+2)	EGRESOS		SUBEJERCIDO 6=(3-4)
				DEVENGADO 4	PAGADO 5	
DEUDA PÚBLICA	0.00	0.00	0.00	0.00	0.00	0.00
ADEUDOS DE EJERCICIOS FISCALES ANTERIORES (ADEFAS)	0.00	0.00	0.00	0.00	0.00	0.00
TOTAL DEL GASTO	13,121,743.50	9,227,238.59	22,348,982.09	6,352,170.62	6,082,047.64	15,996,811.47

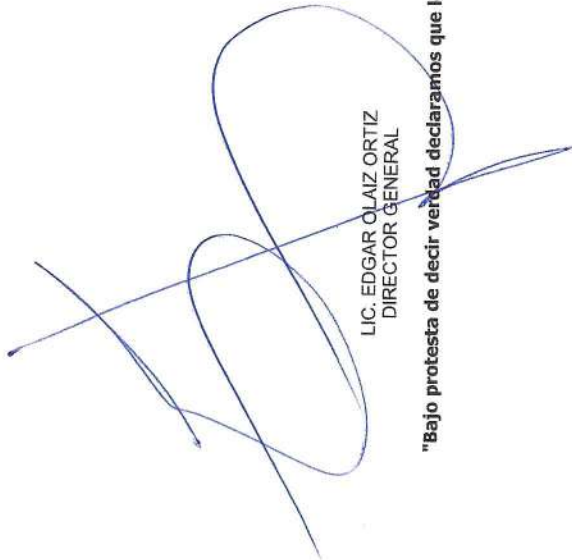

LIC. EDGAR OLAIZ ORTIZ
 DIRECTOR GENERAL

C. P. LIZ CONSUELO CASTILLO PÉREZ
 COORDINADORA DE GESTIÓN DE RECURSOS Y ADMINISTRACIÓN

"Bajo protesta de decir verdad declaramos que los Estados Financieros y sus notas, son razonablemente correctos y son responsabilidad del emisor"

INSTITUTO MUNICIPAL DE PLANEACION URBANA Y CONVIVENCIA DE MONTERREY

ESTADO ANALITICO DEL EJECICIO DEL PRESUPUESTO DE EGRESOS

CLASIFICACION ECONOMICA (por tipo de Gasto)

De Enero a Junio Del 2022

Fecha : 27/Jul/2022
 Hora : 17:30:27

CONCEPTO	APROBADO 1	AMPLIACIONES/ (REDUCCIONES) 2	EGRESO MODIFICADO 3=(1+2)	EGRESOS		SUBEJERCIDO 6=(3-4)
				DEVENGADO 4	PAGADO 5	
Gasto Corriente	12,594,000.00	9,227,238.59	21,821,238.59	6,352,170.62	6,082,047.64	15,469,067.97
Gasto de Capital	527,743.50	0.00	527,743.50	0.00	0.00	527,743.50
Amortizacion de la Deuda y Disminucion de Pasivo Pensiones y Jubilaciones Participaciones						
TOTAL DEL GASTO	13,121,743.50	9,227,238.59	22,348,982.09	6,352,170.62	6,082,047.64	15,996,811.47

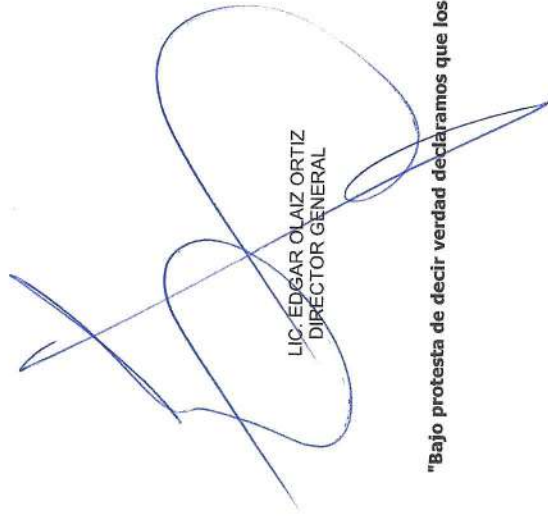
 LIC. EDGAR OLAIZ ORTIZ
 DIRECTOR GENERAL

 C.P. LUZ CONSUELO CASTILLO PÉREZ
 COORDINADORA DE GESTIÓN DE RECURSOS Y ADMINISTRACIÓN

"Bajo protesta de decir verdad declaramos que los Estados Financieros y sus notas, son razonablemente correctos y son responsabilidad del emisor"

INSTITUTO MUNICIPAL DE PLANEACION URBANA Y CONVIVENCIA DE MONTERREY
ESTADO ANALITICO DEL EJERCICIO DEL PRESUPUESTO DE EGRESOS
CLASIFICACION ADMINISTRATIVA

Fecha : 27/Jul/2022
Hora : 17:39:36

De Enero a Junio Del 2022

CONCEPTO	APROBADO 1	AMPLIACIONES/ (REDUCCIONES) 2	EGRESO MODIFICADO 3=(1+2)	EGRESOS		SUBEJERCIDO 6=(3-4)
				DEVENGADO 4	PAGADO 5	
INSTITUTO MUNICIPAL DE PLANEACION URBANA Y CONVIVENCIA DE MONTERREY	13,121,743.50	9,227,238.59	22,348,982.09	6,352,170.62	6,082,047.64	15,996,811.47
TOTAL DE GASTO	13,121,743.50	9,227,238.59	22,348,982.09	6,352,170.62	6,082,047.64	15,996,811.47

Gobierno (Federal/Estatal/Municipal) de INSTITUTO MUNICIPAL DE PLANEACION URBANA Y CONVIVENCIA DE MONTERREY

Estado Analítico del Ejercicio del Presupuesto de Egresos

Clasificación Administrativa

De Enero a Junio Del 2022

CONCEPTO	APROBADO 1	AMPLIACIONES/ (REDUCCIONES) 2	EGRESO MODIFICADO 3=(1+2)	EGRESOS		SUBEJERCIDO 6=(3-4)
				DEVENGADO 4	PAGADO 5	
Poder Ejecutivo						
Poder Legislativo						
Poder Judicial						
Órganos Autónomos						
TOTAL DE GASTO						

Sector Paraestatal del Gobierno (Federal/Estatal/Municipal) de INSTITUTO MUNICIPAL DE PLANEACION URBANA Y CONVIVENCIA DE MONTERREY

Estado Analítico del Ejercicio del Presupuesto de Egresos

Clasificación Administrativa

De Enero a Junio Del 2022

CONCEPTO	APROBADO 1	AMPLIACIONES/ (REDUCCIONES) 2	EGRESO MODIFICADO 3=(1+2)	EGRESOS		SUBEJERCIDO 6=(3-4)
				DEVENGADO 4	PAGADO 5	
Entidades Paraestatales y Fideicomisos No Empresariales y No Financieros						
Instituciones Públicas de la Seguridad Social						
Entidades Paraestatales Empresariales No Financieras con Participación Estatal Mayoritaria						
Fideicomisos Empresariales No Financieros con Participación Estatal Mayoritaria						
Entidades Paraestatales Empresariales Financieras Monetarias con Participación Estatal Mayoritaria						
Entidades Paraestatales Empresariales Financieras No Monetarias con Participación Estatal Mayoritaria						
Fideicomisos Financieros Públicos con Participación Estatal Mayoritaria						
TOTAL DE GASTO						

LIC. EDGAR OLGAZ ORTIZ
DIRECTOR GENERAL

C.P. LUZ CONSUELO CASTILLO PÉREZ
COORDINADORA DE GESTIÓN DE RECURSOS Y ADMINISTRACIÓN

"Bajo protesta de decir verdad declaramos que los Estados Financieros y sus notas, son razonablemente correctos y son responsabilidad del emisor"

INSTITUTO MUNICIPAL DE PLANEACION URBANA Y CONVIVENCIA DE MONTERREY

Fecha : 27/JUL/2022
Hora : 17:39:02

ESTADO ANALITICO DEL EJERCICIO DEL PRESUPUESTO DE EGRESOS
CLASIFICACION FUNCIONAL(FINALIDAD Y FUNCION)

De Enero a Junio Del 2022

CONCEPTO	APROBADO 1	AMPLIACIONES/ (REDUCCIONES) 2	EGRESO MODIFICADO 3=(1+2)	DEVENGADO 4	PAGADO 5	SUB EJERCIDO 6=(3-4)
Gobierno	13,121,743.50	9,227,238.59	22,348,982.09	6,352,170.82	6,082,047.64	15,996,811.47
Legislación						
Justicia						
Coordinación de la Política de Gobierno						
Relaciones Exteriores						
Asuntos Financieros y Hacendarios						
Seguridad Nacional						
Asuntos de Orden Público y Seguridad Interior						
Otros Servicios Generales						
Desarrollo Social						
Protección Ambiental						
Vivienda y Servicios a la Comunidad						
Salud						
Recreación Cultural y otras Manifestaciones Sociales						
Educación						
Protección Social						
Otros Asuntos Sociales						
Desarrollo Económico						
Asuntos Económicos, Comerciales y Laborales en General						
Aeropecuaria, Silvicultura, Pesca y Caza						
Combustibles y Energía						
Minería, Manufacturas y Construcción						
Transporte						
Comunicaciones						
Turismo						
Ciencia, Tecnología e Innovación						
Otras Industrias y otros Asuntos Económicos						
Otros no Clasificados en Funciones Anteriores						
Transacciones de la Deuda Pública/						
Costo Financiero de la Deuda						
Transferencias, Participaciones y Aportaciones						
entre Diferentes Niveles y Ordenes de Gobierno						
Sanamiento del Sistema Financiero						
Adejos de Ejercicios Fiscales Anteriores						
Total del Gasto	13,121,743.50	9,227,238.59	22,348,982.09	6,352,170.82	6,082,047.64	15,996,811.47

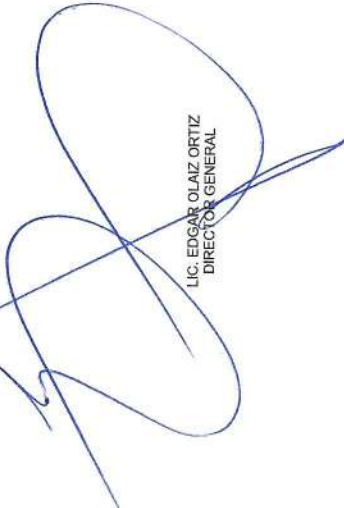

LIC. EDGAR OLAZ ORTIZ
DIRECTOR GENERAL

C.P. LUZ BONSUELO CASTILLO PÉREZ
COORDINADORA DE GESTIÓN DE RECURSOS Y ADMINISTRACIÓN

"Bajo protesta de decir verdad declaramos que los Estados Financieros y sus notas, son razonablemente correctos y son responsabilidad del emisor"

INSTITUTO MUNICIPAL DE PLANEACION URBANA Y CONVIVENCIA DE MONTERREY
GASTO POR CATEGORIA PROGRAMATICA
De Enero a Junio Del 2022

Fecha : 27/Jul/2022
 Hora : 17:38:24

CONCEPTO	APROBADO 1	AMPLIACIONES/ (REDUCCIONES) 2	EGRESO MODIFICADO 3=(1+2)	DEVENGADO 4	PAGADO 5	EGRESOS	
						6=(3-4)	SUBEJERCIDO
Programas							
Subsidios: Sector Social y Privado o Entidades Federativas y Municipios							
Sujetos o Reglas de Operación							
Otros Gastos y Partidas Extraordinarias							
Desempeño de las Funciones	13,121,743.50	9,227,238.59	22,348,982.09	6,352,170.62	6,082,047.64	15,996,811.47	
Prestación de Servicios Públicos							
Provisión de Bienes Públicos							
Planeación, seguimiento y evaluación políticas públicas							
Promoción y fomento	13,121,743.50	9,227,238.59	22,348,982.09	6,352,170.62	6,082,047.64	15,996,811.47	
Regulación y supervisión							
Funciones de las Fuerzas Armadas (Únicamente Gobierno Federal)							
Específicos							
Proyectos de Inversión							
Administrativos y de Apoyo							
Apoyo al proceso presupuestario y para mejorar la eficiencia Institucional							
Apoyo a la función pública y al mejoramiento de la gestión							
Operaciones ajenas							
Compromisos							
Obligaciones de cumplimiento de resolución Jurisdiccional							
Desastres Naturales							
Obligaciones							
Pensiones y Jubilaciones							
Aportaciones a la Seguridad Social							
Aportaciones a los Fondos de Estabilización							
Aportaciones a Fondos de Inversión y Reestructura de Pensiones							
Programas de Gasto Federalizado (Gobierno Federal)							
Gasto Federalizado							
Participaciones a entidades federativas y municipios							
Costo financiero, deuda o apoyo a deudores y ahorradores de la banca							
Adeudos de ejercicios fiscales anteriores							
Total del Gasto	13,121,743.50	9,227,238.59	22,348,982.09	6,352,170.62	6,082,047.64	15,996,811.47	

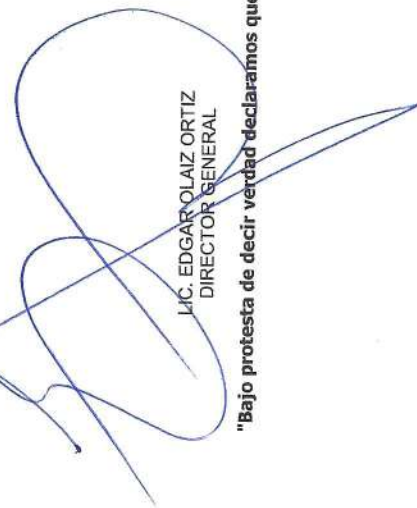

LIC. EDGAR OLAIZ ORTIZ
 DIRECTOR GENERAL

C.P. LUZ CONSUELO CASTILLO PÉREZ
 COORDINADORA DE GESTIÓN DE RECURSOS Y ADMINISTRACIÓN

"Bajo protesta de decir verdad declaramos que los Estados Financieros y sus notas, son razonablemente correctos y son responsabilidad del emisor"

INSTITUTO MUNICIPAL DE PLANEACION URBANA Y CONVIVENCIA DE MONTERREY

Fecha : 27/Jul/2022
 Hora : 17:25:20

INDICADORES DE POSTURA FISCAL
 De Enero a Junio Del 2022

Concepto	Estimado	Devengado	Pagado 3
I. Ingresos Presupuestarios (I=1+2)			
1. Ingresos del Gobierno de la Entidad Federativa 1	13,000,000.00	17,566,859.59	17,566,859.59
2. Ingresos Sector Paraestatal 1	13,000,000.00	17,566,859.59	17,566,859.59
II. Egresos Presupuestarios (II=3+4)			
3. Egresos del Gobierno de la Entidad Federativa 2	13,121,743.50	6,352,170.62	6,082,047.64
4. Egresos del Sector ParaEstatal. 2	13,121,743.50	6,352,170.62	6,082,047.64
III. Balance presupuestario (Superavit o Déficit) (III=I-II)	-121,743.50	11,214,688.97	11,484,811.95

Concepto

Devengado

Pagado 3

- III. Balance presupuestario (Superavit o Déficit)
- IV. Intereses, Comisiones y Gastos de Deuda
- V. Balance Primario (Superavit o Déficit) (V=III-IV)

Concepto

Devengado

Pagado 3

- A. Financiamiento
- B. Amortización de la Deuda
- C. Endeudamiento ó desendeudamiento (C=A-B)

1. Los Ingresos que se presentan son los ingresos presupuestario totales sin incluir los ingresos por financiamientos. Los Ingresos del Gobierno de la Entidad Federativa corresponden a los del Poder Ejecutivo, Legislativo Judicial y Autónomos.
2. Los egresos que se presentan son los egresos presupuestarios totales sin incluir los egresos por amortización. Los egresos del Gobierno de la Entidad Federativa corresponden a los del Poder Ejecutivo, Legislativo, Judicial y Órganos Autónomos.
3. Para Ingresos se reportan los ingresos recaudados; para egresos se reportan los egresos pagados

LIC. EDGAR OLGAIZ ORTIZ
 DIRECTOR GENERAL

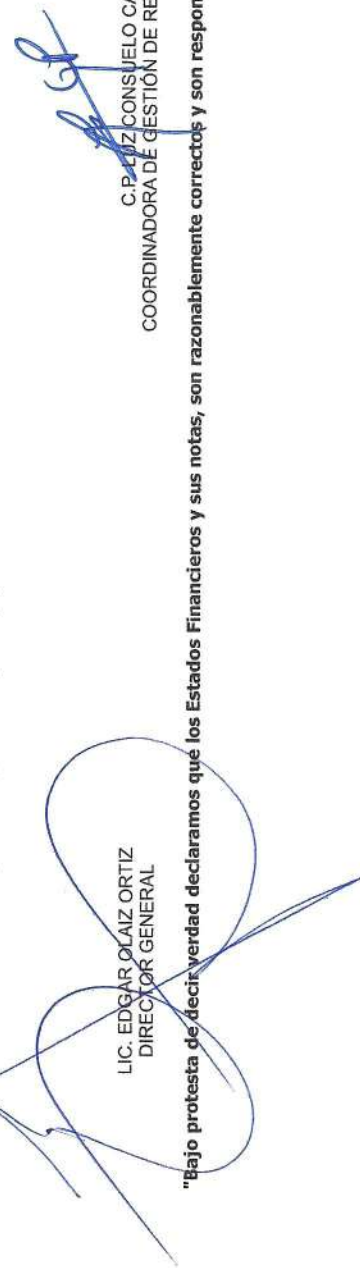

C. P. EDZ CONSUELO CASTILLO PÉREZ
 COORDINADORA DE GESTIÓN DE RECURSOS Y ADMINISTRACIÓN

"Bajo protesta de decir verdad declaramos que los Estados Financieros y sus notas, son razonablemente correctos y son responsabilidad del emisor"

INSTITUTO MUNICIPAL DE PLANEACION URBANA Y CONVIVENCIA DE MONTERREY

ESTADO DE SITUACION FINANCIERA DETALLADO - LDF

De Enero a Junio Del 2022

Fecha : 27/Jun/2022
Hora : 17:54:02

ACTIVO	PASTIVO		
Activo Circulante	Pasivo Circulante		
a. Efectivo y Equivalentes (a=a1+a2+a3+a4+a5+a6+a7)	a. Cuentas por Pagar a Corto Plazo (a=a1+a2+a3+a4+a5+a6+a7+a8+a9)	12,408,034.78	1,176,237.03
a1) Efectivo	a1) Servicios Personales por Pagar a Corto Plazo	7,000.00	0.00
a2) Bancos/Tesorería	a2) Proveedores por Pagar a Corto Plazo	12,401,034.78	830,158.35
a3) Bancos/Depositos y Otros	a3) Contratistas por Obras Públicas por Pagar a Corto Plazo	0.00	0.00
a4) Inversiones Temporales (Hasta 3 meses)	a4) Participaciones y Aportaciones por Pagar a Corto Plazo	0.00	0.00
a5) Fondos con Afectación Específica	a5) Transferencias Otorgadas por Pagar a Corto Plazo	0.00	0.00
a6) Depósitos de Fondos de Terceros en Garantía y/o Administración	a6) Intereses, Comisiones y Otros Gastos de la Deuda Pública por Pagar a Corto Plazo	0.00	0.00
a7) Otros Efectivos y Equivalentes (b=b1+b2+b3+b4+b5+b6+b7)	a7) Retenciones y Contribuciones por Pagar a Corto Plazo	150,467.50	346,078.68
b1) Inversiones Financieras de Corto Plazo	a8) Devoluciones de la Ley de Ingresos por Pagar a Corto Plazo	0.00	0.00
b2) Cuentas por Cobrar a Corto Plazo	a9) Otras Cuentas por Pagar a Corto Plazo	45,000.00	0.00
b3) Deudores Diversos por Cobrar a Corto Plazo	b. Documentos por Pagar a Corto Plazo (b=b1+b2+b3)	3,000.00	569,244.66
b4) Ingresos por Recuperar a Corto Plazo	b1) Documentos Comerciales por Pagar a Corto Plazo	0.00	0.00
b5) Deudores por Anticipo de la Tesorería a Corto Plazo	b2) Documentos con Contratistas por Obras Públicas por Pagar a Corto Plazo	0.00	0.00
b6) Préstamos Otorgados a Corto Plazo	b3) Otros Documentos por Pagar a Corto Plazo	102,467.50	0.00
b7) Otros Derechos a Recibir Efectivo o Equivalentes a Corto Plazo	c. Porción a Corto Plazo de la Deuda Pública a Largo Plazo (c=c1+c2)	0.00	0.00
c. Derechos a Recibir Bienes o Servicios (c=c1+c2+c3+c4+c5)	c1) Porción a Corto Plazo de la Deuda Pública	0	0.00
c1) Anticipo a Proveedores por Adquisición de Bienes y Prestación de Servicios a Corto Plazo	c2) Porción a Corto Plazo de Arrendamiento Financiero	0.00	0.00
c2) Anticipo a Proveedores por Adquisición de Bienes Inmuebles y Muebles a Corto Plazo	d. Títulos y Valores a Corto Plazo	0.00	0.00
c3) Anticipo a Proveedores por Adquisición de Bienes Intangibles a Corto Plazo	e. Pasivos Diferidos a Corto Plazo (e=e1+e2+e3)	0.00	0.00
c4) Anticipo a Contratistas por Obras Públicas a Corto Plazo	e1) Ingresos Cobrados por Adelantado a Corto Plazo	0.00	0.00
c5) Otros Derechos a Recibir Bienes o Servicios a Corto Plazo	e2) Intereses Cobrados por Adelantado a Corto Plazo	0.00	0.00
d. Inventarios (d=d1+d2+d3+d4+d5)	e3) Otros Pasivos Diferidos a Corto Plazo	0.00	0.00
d1) Inventario de Mercancías para Venta	f. Fondos y Bienes de Terceros en Garantía y/o Administración a Corto Plazo	0.00	0.00
d2) Inventario de Mercancías Terminadas	f1) Fondos en Garantía a Corto Plazo	0.00	0.00
d3) Inventario de Mercancías en Proceso de Elaboración	f2) Fondos en Administración a Corto Plazo	0.00	0.00
d4) Inventario de Materias Primas, Materiales y Suministros para Producción	f3) Fondos Contingentes a Corto Plazo	0.00	0.00
d5) Bienes en Tránsito	f4) Fondos de Fideicomisos, Mandatos y Contratos Análogos a Corto Plazo	0.00	0.00
e. Almacenes	f5) Otros Fondos de Terceros en Garantía y/o Administración a Corto Plazo	0.00	0.00
f. Estimación por Pérdida o Deterioro de Activos Circulantes (f=f1+f2)	f6) Valores y Bienes en Garantía a Corto Plazo	0.00	0.00
f1) Estimaciones para Cuentas Incoobrables por Derechos a Recibir Efectivo o Equivalentes	g. Provisiones a Corto Plazo (g=g1+g2+g3)	0.00	0.00
f2) Estimación por Deterioro de Inventarios			
g. Otros Activos Circulantes (g=g1+g2+g3+g4)			
g1) Valores en Garantía			
g2) Bienes en Garantía (excluye depósitos de fondos)			
g3) Bienes Derivados de Embargos, Decomisos, Aseguramientos y Dación en Pago			
g4) Adquisición con Fondos de Terceros			
1A. Total de Activos Circulantes (1A = a + b + c + d + e + f + g)		12,558,502.28	1,702,853.58

INSTITUTO MUNICIPAL DE PLANEACION URBANA Y CONVIVENCIA DE MONTERREY

ESTADO DE SITUACION FINANCIERA DETALLADO - LDF

De Enero a Junio Del 2022

Fecha : 27/Jul/2022
Hora : 17:54:02

Activo No Circulante				
a. Inversiones Financieras a Largo Plazo	0.00		0.00	0.00
b. Derechos a Recibir Efectivo o Equivalentes a Largo Plazo	0.00	0.00	0.00	0.00
c. Bienes Inmuebles, Infraestructura y Construcciones en Proceso	0.00	0.00	0.00	0.00
d. Bienes Muebles	1,576,521.13	1,588,021.13	0	0.00
e. Activos Intangibles	0.00	0.00	0.00	0.00
f. Depreciación, Deterioro y Amortización Acumulada de Bienes	-1,231,530.30	-1,159,569.54	0.00	0.00
g. Activos Diferidos	0.00	0.00	0.00	0.00
h. Estimación por Pérdida o Deterioro de Activos no Circulantes	0.00	0.00	0.00	0.00
i. Otros Activos no Circulantes	0.00	0.00	0.00	0.00
1B. Total de Activos No Circulantes (1B = a + b + c + d + e + f + g + h + i)	344,990.83	428,451.59		
I. Total del Activo (I = 1A + 1B)	12,903,493.11	2,131,305.17		
Activo Circulante				
g1) Provisión para Demandas y Juicios a Corto Plazo	0.00	0.00	0.00	0.00
g2) Provisión para Contingencias a Corto Plazo	0.00	0.00	0.00	0.00
g3) Otras Provisiones a Corto Plazo	0.00	0.00	0.00	0.00
h. Otros Pasivos a Corto Plazo (h=h1+h2+h3)	0.00	0.00	0	0.00
h1) Ingresos por Clasificar	0.00	0.00	0.00	0.00
h2) Recaudación por Participar	0.00	0.00	0.00	0.00
h3) Otros Pasivos Circulantes	0.00	0.00	0.00	0.00
11A. Total de Pasivos Circulantes (11A = a + b + c + d + e + f + g + h)	0.00	0.00	0.00	0.00
Pasivo No Circulante				
a. Cuentas por Pagar a Largo Plazo	0.00	0.00	0.00	0.00
b. Documentos por Pagar a Largo Plazo	0.00	0.00	0.00	0.00
c. Deuda Pública a Largo Plazo	0.00	0.00	0.00	0.00
d. Pasivos Diferidos a Largo Plazo	0.00	0.00	0.00	0.00
e. Fondos y Bienes de Terceros en Garantía y/o en Administración a Largo Plazo	0.00	0.00	0.00	0.00
f. Provisiones a Largo Plazo	0.00	0.00	0.00	0.00
11B. Total de Pasivos No Circulantes (11B = a + b + c + d + e + f)	0.00	0.00	0.00	0.00
II. Total del Pasivo (II = 11A + 11B)	0.00	0.00	0.00	0.00
HACIENDA PUBLICA/PATRIMONIO				
111A. Hacienda Pública/ Patrimonio Contribuido (111A = a + b + c)				
a. Aportaciones	0.00	0.00	0.00	0.00
b. Donaciones de Capital	0.00	0.00	0.00	0.00
c. Actualización de la Hacienda Pública/ Patrimonio	0.00	0.00	0.00	0.00
111B. Hacienda Pública/ Patrimonio Generado (111B = a + b + c + d + e)				
a. Resultados del Ejercicio (Ahorro/ Desahorro)	11,134,007.38	-161,825.47		
b. Resultados de Ejercicios Anteriores	517,848.70	679,674.17		
c. Revalúos	0.00	0.00		
d. Reservas	0.00	0.00		
e. Rectificaciones de Resultados de Ejercicios Anteriores	75,400.00	75,400.00		
111C. Exceso o Insuficiencia en la Actualización de la Hacienda Pública/ Patrimonio (111C=a+b)				
a. Resultado por Posición Monetaria	0.00	0.00		
b. Resultado por Tenencia de Activos n	0.00	0.00		
111. Total Hacienda Pública/ Patrimonio (111 = 111A + 111B + 111C)				
	11,727,256.08	593,248.70		
IV. Total del Pasivo y Hacienda Pública/ Patrimonio (IV = II + III)				
	12,903,493.11	2,131,305.17		

INSTITUTO MUNICIPAL DE PLANEACION URBANA Y CONVIVENCIA DE MONTERREY

ESTADO DE SITUACION FINANCIERA DETALLADO - LDF

De Enero a Junio Del 2022

Fecha : 27/Jun/2022
Hora : 17:54:02

LIC. EDGAR OLAIZ ORTIZ
DIRECTOR GENERAL

C.P. LUZ CONSUELO CASTILLO PÉREZ
COORDINADORA DE GESTIÓN DE RECURSOS Y ADMINISTRACIÓN

"Bajo protesta de decir verdad declaramos que los Estados Financieros y sus notas, son razonablemente correctos y son responsabilidad del emisor"

INSTITUTO MUNICIPAL DE PLANEACION URBANA Y CONVIVENCIA DE MONTERREY
 Estado Analítico del Ejercicio del Presupuesto de Egresos Detallado - LDF
 CLASIFICACIÓN POR OBJETO DEL GASTO (Capítulo y Concepto)
 De Enero a Junio Del 2022

Fecha : 27/Jul/2022

CONCEPTO	APROBADO	AMPLIACIONES/ (REDUCCIONES)	EGRESO MODIFICADO	DEVENGADO	EGRESOS	PAGADO	SUB EJERCIDO
I. Gasto NO Etiquetado (I = A + B + C + D + E + F + G + H + I)							
SERVICIOS PERSONALES							
RENUMERACIONES AL PERSONAL DE CARACTER PERMANENTE	9,613,405.00	0.00	9,613,405.00	5,210,743.31	4,963,154.33	4,402,661.69	
RENUMERACIONES AL PERSONAL DE CARACTER TRANSITORIO	5,699,856.07	0.00	5,699,856.07	3,930,498.20	3,930,498.20	1,769,357.87	
RENUMERACIONES ADICIONALES Y ESPECIALES	0.00	0.00	0.00	0.00	0.00	0.00	
SEGURIDAD SOCIAL	1,424,963.93	0.00	1,424,963.93	243,041.15	243,041.15	1,181,922.78	
OTRAS PRESTACIONES SOCIALES Y ECONOMICAS	1,702,682.08	0.00	1,702,682.08	917,238.76	669,649.78	785,443.32	
PREVISIONES	0.00	0.00	0.00	0.00	0.00	0.00	
PAGO DE ESTIMULOS A SERVIDORES PUBLICOS	548,408.88	0.00	548,408.88	119,965.20	119,965.20	428,443.68	
	237,494.04	0.00	237,494.04	0.00	0.00	237,494.04	
MATERIALES Y SUMINISTROS							
MATERIALES DE ADMINISTRACION, EMISION DE DOCUMENTOS Y ARTICULOS OFICIALES	768,000.00	0.00	768,000.00	150,198.23	150,198.23	617,801.77	
ALIMENTOS Y UTENSILIOS	420,000.00	0.00	420,000.00	85,892.56	85,892.56	334,107.44	
MATERIAS PRIMAS Y MATERIALES DE PRODUCCION Y COMERCIALIZACION	48,000.00	0.00	48,000.00	10,398.09	10,398.09	37,601.91	
MATERIALES Y ARTICULOS DE CONSTRUCCION Y DE REPARACION	0.00	0.00	0.00	0.00	0.00	0.00	
PRODUCTOS QUIMICOS, FARMACEUTICOS Y DE LABORATORIO	0.00	0.00	0.00	0.00	0.00	0.00	
COMBUSTIBLES, LUBRICANTES Y ADITIVOS	0.00	10,000.00	10,000.00	0.00	0.00	0.00	
VESTUARIO, BLANCOS, PRENDAS DE PROTECCION Y ARTICULOS DEPORTIVOS	96,000.00	0.00	96,000.00	995.00	995.00	9,005.00	
MATERIALES Y SUMINISTROS PARA SEGURIDAD	180,000.00	-10,000.00	170,000.00	47,479.35	47,479.35	48,520.65	
HERRAMIENTAS, REFACCIONES Y ACCESORIOS MENORES	0.00	0.00	0.00	0.00	0.00	170,000.00	
	24,000.00	0.00	24,000.00	0.00	0.00	0.00	
SERVICIOS GENERALES							
SERVICIOS BASICOS	2,212,595.00	9,227,238.59	11,439,833.59	5,433.23	5,433.23	18,566.77	
SERVICIOS DE ARRENDAMIENTO	154,000.00	0.00	154,000.00	991,229.08	968,695.08	10,448,604.51	
SERVICIOS PROFESIONALES, CIENTIFICOS, TECNICOS Y OTROS SERVICIOS	480,000.00	0.00	480,000.00	59,275.00	59,275.00	94,725.00	
SERVICIOS FINANCIEROS, BANCARIOS Y COMERCIALES	36,000.00	100,000.00	136,000.00	245,914.35	245,914.35	234,085.65	
SERVICIOS DE INSTALACION, REPARACION, MANTENIMIENTO Y CONSERVACION	48,000.00	0.00	48,000.00	203,355.36	203,355.36	-67,355.36	
SERVICIOS DE COMUNICACION SOCIAL Y PUBLICIDAD	204,000.00	-100,000.00	104,000.00	170,240.81	170,240.81	-122,240.81	
SERVICIOS DE TRASLADO Y VIATICOS	24,000.00	0.00	24,000.00	16,388.50	16,388.50	87,611.50	
SERVICIOS OFICIALES	0.00	0.00	0.00	0.00	0.00	24,000.00	
OTROS SERVICIOS GENERALES	1,030,000.00	9,227,238.59	10,257,238.59	1,885.56	1,885.56	-1,885.56	
	236,595.00	0.00	236,595.00	88,948.50	88,948.50	10,168,290.09	
	0.00	0.00	0.00	205,221.00	182,687.00	31,374.00	
TRANSFERENCIAS, ASIGNACIONES, SUBSIDIOS Y OTRAS AYUDAS							
TRANSFERENCIAS INTERNAS Y ASIGNACIONES AL SECTOR PÚBLICO	0.00	0.00	0.00	0.00	0.00	0.00	
TRANSFERENCIAS AL RESTO DEL SECTOR PÚBLICO	0.00	0.00	0.00	0.00	0.00	0.00	
SUBSIDIOS Y SUBVENCIONES	0.00	0.00	0.00	0.00	0.00	0.00	
AYUDAS SOCIALES	0.00	0.00	0.00	0.00	0.00	0.00	
PENSIONES Y JUBILACIONES	0.00	0.00	0.00	0.00	0.00	0.00	
TRANSFERENCIAS A FIDEICOMISOS, MANDATOS Y OTROS ANALOGOS	0.00	0.00	0.00	0.00	0.00	0.00	
TRANSFERENCIAS A LA SEGURIDAD SOCIAL	0.00	0.00	0.00	0.00	0.00	0.00	
DONATIVOS	0.00	0.00	0.00	0.00	0.00	0.00	
TRANSFERENCIAS AL EXTERIOR	0.00	0.00	0.00	0.00	0.00	0.00	
BIENES MUEBLES, INMUEBLES E INTANGIBLES							
MOBILIARIO Y EQUIPO DE ADMINISTRACION	527,743.50	0.00	527,743.50	0.00	0.00	527,743.50	
	407,743.50	0.00	407,743.50	0.00	0.00	407,743.50	

INSTITUTO MUNICIPAL DE PLANEACION URBANA Y CONVIVENCIA DE MONTERREY
 Estado Analítico del Ejercicio del Presupuesto del Presupuesto de Egresos Detallado - LDF
 CLASIFICACIÓN POR OBJETO DEL GASTO (Capítulo y Concepto)
 De Enero a Junio Del 2022

Fecha : 27 Jul/2022

CONCEPTO	APROBADO	AMPLIACIONES/ (REDUCCIONES)	EGRESO MODIFICADO	DEVENGADO	EGRESOS	PAGADO	SUB EJERCIDO
I. Gasto NO Etiquetado (I = A + B + C + D + E + F + G + H + I)							
DEUDA PÚBLICA							
ADEUDOS DE EJERCICIOS FISCALES ANTERIORES (ADFFAS)	0.00	0.00	0.00	0.00	0.00	0.00	0.00
II. Gasto Etiquetado (II = A + B + C + D + E + F + G + H + I)	0.00	0.00	0.00	0.00	0.00	0.00	0.00
A. Servicios Personales (A=a1+a2+a3+a4+a5+a6+a7)							
a1) Remuneraciones al Personal de Personal de Carácter Permanente(=f1+f2+f3+f4+f5+f6)							
a2) Remuneraciones al Personal de Carácter Transitorio							
a3) Remuneraciones Adicionales y Especiales							
a4) Seguridad Social							
a5) Otras Prestaciones Sociales y Económicas							
a6) Previsiones							
a7) Pago de Estimulos a Servidores Públicos							
B. Materiales y Suministros (B=b1+b2+b3+b4+b5+b6+b7+b8+b9)							
b1) Materiales de Administración, Emisión de Documentos y Artículos Oficiales							
b2) Alimentos y Utensilios							
b3) Materias Primas y Materiales de Producción y Comercialización							
b4) Materiales y Artículos de Construcción y de Reparación							
b5) Productos Químicos, Farmacéuticos y de Laboratorio							
b6) Combustibles, Lubrificantes y Aditivos							
b7) Vestuario, Blancos, Prendas de Protección y Artículos Deportivos							
b8) Materiales y Suministros Para Seguridad							
b9) Herramientas, Refracciones y Accesorios Menores							
C. Servicios Generales (C=c1+c2+c3+c4+c5+c6+c7+c8+c9)							
c1) Servicios Básicos							
c2) Servicios de Arrendamiento							
c3) Servicios Profesionales, Científicos, Técnicos y Otros Servicios							
c4) Servicios Financieros, Bancarios y Comerciales							
c5) Servicios de Instalación, Reparación, Mantenimiento y Conservación							
c6) Servicios de Comunicación Social y Publicidad							
c7) Servicios de Traslado y Viáticos							
c8) Servicios Oficiales							
c9) Bienes en Tránsito							
D. Otros Servicios Generales							
D. Transferencias, Asignaciones, Subsidios y Otras Ayudas (D=d1+d2+d3+d4+d5+d6+d7+d8+d9)							
d1) Transferencias Internas y Asignaciones al Sector Público							
d2) Transferencias al Resto del Sector Público							
d3) Subsidios y Subvenciones							
d4) Ayudas Sociales							
d5) Pensiones y Jubilaciones							
d6) Transferencias a Fideicomisos, Mandatos y Otros Análogos							
d7) Transferencias a la Seguridad Social							

INSTITUTO MUNICIPAL DE PLANEACION URBANA Y CONVIVENCIA DE MONTERREY
 Estado Analítico del Ejercicio del Presupuesto de Egresos Detallado - LDF
 CLASIFICACIÓN POR OBJETO DEL GASTO (Capítulo y Concepto)
 De Enero a Junio Del 2022

Fecha : 27/Jul/2022

CONCEPTO	APROBADO	AMPLIACIONES/ (REDUCCIONES)	EGRESO MODIFICADO	DEVENGADO	EGRESOS	PAGADO	SUBEJERCIDO
I. Gasto NO Etiquetado (I = A + B + C + D + E + F + G + H + I)							
d8) Donativos							
d9) Transferencias al Exterior							
E. Bienes Muebles, Inmuebles e Intangibles (E=e1+e2+e3+e4+e5+e6+e7+e8+e9)							
e1) Mobiliario y Equipo de Administración							
e2) Mobiliario y Equipo Educativo y Recreativo							
e3) Equipo e Instrumental Médico y de Laboratorio							
e4) Vehículos y Equipo de Transporte							
e5) Equipo de Defensa y Seguridad							
e6) Maquinaria, Otros Equipos y Herramientas							
e7) Activos Biológicos							
e8) Bienes Inmuebles							
e9) Activos Intangibles							
F. Inversión Pública (F=f1+f2+f3)							
f1) Obra Pública en Bienes de Dominio Público							
f2) Obra Pública en Bienes Propios							
f3) Proyectos Productivos y Acciones de Fomento							
G. Inversiones Financieras y Otras Provisiones (G=g1+g2+g3+g4+g5+g6+g7)							
g1) Inversiones Para el Fomento de Actividades Productivas							
g2) Acciones y Participaciones de Capital							
g3) Compra de Títulos y Valores							
g4) Concesión de Préstamos							
g5) Inversiones en Fideicomisos, Mandatos y Otros Análogos Fideicomiso de Desastres Naturales (Informativo)							
g6) Otras Inversiones Financieras							
g7) Provisiones para Contingencias y Otras Erogaciones Especiales							
H. Participaciones y Aportaciones (H=h1+h2+h3)							
h1) Participaciones							
h2) Aportaciones							
h3) Convenios							
I. Deuda Pública (I=i1+i2+i3+i4+i5+i6+i7)							
i1) Amortización de la Deuda Pública							
i2) Intereses de la Deuda Pública							
i3) Comisiones de la Deuda Pública							
i4) Gastos de la Deuda Pública							
i5) Costo por Coberturas							
i6) Apoyos Financieros							
i7) Adeudos de Ejercicios Fiscales Anteriores (ADEFAS)							

INSTITUTO MUNICIPAL DE PLANEACION URBANA Y CONVIVENCIA DE MONTERREY
 Estado Analítico del Ejercicio del Presupuesto de Egresos Detallado - LDF
CLASIFICACIÓN POR OBJETO DEL GASTO (Capítulo y Concepto)
De Enero a Junio Del 2022

Fecha : 27/Jul/2022

CONCEPTO	EGRESOS					
	APROBADO	AMPLIACIONES/ (REDUCCIONES)	EGRESO MODIFICADO	DEVENGADO	PAGADO	SUB EJERCIDO
I. Gasto NO Etiquetado (I = A + B + C + D + E + F + G + H + I)						
TOTAL DEL EGRESOS(II = I + II):	<u>13,121,743.50</u>	<u>9,227,238.59</u>	<u>22,348,982.09</u>	<u>6,352,170.62</u>	<u>6,082,047.64</u>	<u>15,996,811.47</u>

 LHC: EDGAR OLAIZ ORTIZ
 DIRECTOR GENERAL

 C.P. LUZ CONSUELO CASTILLO PÉREZ
 COORDINADORA DE GESTIÓN DE RECURSOS Y ADMINISTRACIÓN

"Bajo protesta de decir verdad declaramos que los Estados Financieros y sus notas, son razonablemente correctos y son responsabilidad del emisor"

INSTITUTO MUNICIPAL DE PLANEACION URBANA Y CONVENCENCIA DE MONTERREY
ESTADO ANALITICO DE INGRESO DETALLADO - LDF
 De Enero a Junio Del 2022

Fecha : 13/JUL/2022
 Hora : 10:40:00

Concepto (c)

Ingresos de Libre Disposición

- A. Impuestos
- B. Cuotas y Aportaciones de Seguridad Social
- C. Contribuciones de Mejoras
- D. Derechos
- E. Productos
- F. Aprovechamientos
- G. Ingresos por Ventas de Bienes y Servicios
- H. Participaciones
 (H= $H1+H2+H3+H4+H5+H6+H7+H8+H9+H10+H11$)
 - h1) Fondo General de Participaciones
 - h2) Fondo de Fomento Municipal
 - h3) Fondo de Fiscalización y Recaudación
 - h4) Fondo de Concesión
 - h5) Fondo de Extracción de Hidrocarburos
 - h6) Fondo Especial Sobre Producción y Servicios
 - h7) 0.52% de la Recaudación Federal Participable
 - h8) 3.17% de la Recaudación de Petróleo
 - h9) Gasolinas y Diésel
 - h10) Fondo del Inmueble Sobre la Renta
 - h11) Fondo de Estabilización de los Ingresos de las Entidades Federativas
- I. Incentivos Derivados de la Colaboración Fiscal
 (I= $I1+I2+I3+I4+I5$)
 - i1) Tenencia o Uso de Vehículos
 - i2) Fondo de Compensación ISAN
 - i3) Incentivo Sobre Automóviles Nuevos
 - i4) Fondo de Compensación de Reseos-Intelectuos
 - i5) Otros Incentivos Económicos
- J. Transferencias
- K. Convenios
- L1) Otros Convenios y Subsidios
- L. Otros Ingresos de Libre Disposición (L= $L1+L2$)
 - l1) Participaciones en Ingresos Locales
 - l2) Otros Ingresos de Libre Disposición
- 1. Total de Ingresos de Libre Disposición**
 (I+A+B+C+D+E+F+G+H+I+J+K+L)
- Ingresos Excedentes de Ingresos de Libre Disposición**
- Transferencias Federales Etiquetadas**
 - A. Aportaciones (A= $a1+a2+a3+a4+a5+a6+a7+a8$)
 - a1) Fondo de Aportaciones para la Nómina Educativa y Gasto Operativo
 - a2) Fondo de Aportaciones para los Servicios de Salud
 - a3) Fondo de Aportaciones para la Infraestructura Social
 - a4) Fondo de Aportaciones para el Fortalecimiento de los Municipios y de las Demarcaciones Territoriales del Distrito Federal
 - a5) Fondo de Aportaciones Múltiples
 - a6) Fondo de Aportaciones para la Educación Tecnológica y de Adultos
 - a7) Fondo de Aportaciones para la Seguridad Pública de los Estados y del Distrito Federal
 - a8) Fondo de Aportaciones para el Fortalecimiento de las Entidades Federativas
 - B. Convenios (B= $b1+b2+b3+b4$)
 - b1) Convenios de Protección Social en Salud
 - b2) Convenios de Descentralización
 - b3) Convenios de Reasignación
 - b4) Otros Convenios y Subsidios
 - C. Fondos Distintos de Aportaciones (C= $c1+c2$)
 - c1) Fondo para Entidades Federativas y Municipios Productores de Hidrocarburos
 - c2) Fondo Mureo
 - D. Transferencias, Subsidios y Subvenciones, y Pensiones y Jubilaciones
 - E. Otras Transferencias Federales Etiquetadas
- II. Total de Transferencias Federales Etiquetadas**
 (II = A + B + C + D + E)
- III. Ingresos Derivados de Financiamientos (III = A)**
- A. Ingresos Derivados de Financiamientos
- IV. Total de Ingresos (IV = I + II + III)**
- Datos Informativos
 - 1. Ingresos Derivados de Financiamientos con Fuente de Pago de Ingresos de Libre Disposición
 - 2. Ingresos Derivados de Financiamientos con Fuente de Pago de Transferencias Federales Etiquetadas
 - 3. Ingresos Derivados de Financiamientos (3 = 1 + 2)

Concepto (c)	Ingresos			
	Ampliaciones/ (Reducciones)	Modificado	Devengado	Rescaudado

13,000,000.00	9,227,238.59	22,227,238.59	17,566,859.59	17,566,859.59	4,566,859.59
0.00	0.00	0.00	0.00	0.00	0.00
13,000,000.00	9,227,238.59	22,227,238.59	17,566,859.59	17,566,859.59	4,566,859.59

13,000,000.00	9,227,238.59	22,227,238.59	17,566,859.59	17,566,859.59	4,566,859.59
---------------	--------------	---------------	---------------	---------------	--------------

INSTITUTO MUNICIPAL DE PLANEACION URBANA Y CONVIVENCIA DE MONTERREY
ESTADO ANALITICO DE INGRESO DETALLADO - LDF
De Enero a Junio Del 2022

Fecha : 13/Jul/2022
Hora : 10:40:00

Concepto (c)	Ingresos				
	Estimado (d)	Ampliaciones (Reducciones)	Modificado	Derivado	Recaudado

LIC. EDGAR OLIVERA ORTIZ
DIRECTOR GENERAL

C. P. LUZ CONSUELO CASTILLO PEREZ
COORDINADORA DE GESTION DE RECURSOS Y ADMINISTRACION

"Bajo protesta de decir verdad declaro que los Estados Financieros y sus notas, son razonablemente correctos y son responsabilidad del emisor."

INSTITUTO MUNICIPAL DE PLANEACION URBANA Y CONVIVENCIA DE MONTERREY

ESTADO ANALITICO DEL EJERCICIO DEL PRESUPUESTO DE EGRESOS DETALLADO - LDF
 CLASIFICACION FUNCIONAL (Finalidad y Funcion)
 De Enero a Junio Del 2022

Fecha : 27/Jun/2022
 Hora : 17:51:13

Concepto (c)	Egresos				
	Aprobado (d)	Ampliaciones/ Reducciones	Modificado	Devengado	Pagado

I. Gasto No Etiquetado (I=A+B+C+D)

A. Gobierno
(A=a1+a2+a3+a4+a5+a6+a7+a8)

a1) Legislación 13,121,743.50 9,227,238.59 22,348,982.09 6,352,170.62 6,082,047.64 15,996,811.47

a2) Justicia 13,121,743.50 9,227,238.59 22,348,982.09 6,352,170.62 6,082,047.64 15,996,811.47

a3) Coordinación de la Política de Gobierno 13,121,743.50 9,227,238.59 22,348,982.09 6,352,170.62 6,082,047.64 15,996,811.47

a4) Relaciones Exteriores

a5) Asuntos Financieros y Hacendarios

a6) Seguridad Nacional

a7) Asuntos de Orden Público y de Seguridad Interior

a8) Otros Servicios Generales

B. Desarrollo Social
(B=b1+b2+b3+b4+b5+b6+b7)

b1) Protección Ambiental

b2) Vivienda y Servicios a la Comunidad

b3) Salud

b4) Recreación, Cultura y Otras Manifestaciones Sociales

b5) Educación

b6) Protección Social

b7) Otros Asuntos Sociales

C. Desarrollo Económico
(C=c1+c2+c3+c4+c5+c6+c7+c8+c9)

c1) Asuntos Económicos, Comerciales y Laborales en General

c2) Agropecuaria, Silvicultura, Pesca y Caza

c3) Combustibles y Energía

c4) Minería, Manufacturas y Construcción

c5) Transporte

c6) Comunicaciones

c7) Turismo

c8) Ciencia, Tecnología e Innovación

c9) Otras Industrias y Otros Asuntos Económicos

D. Otras No Clasificadas en Funciones Anteriores (D=d1+d2+d3+d4)

d1) Transacciones de la Deuda Pública / Costo Financiero de la Deuda

d2) Transferencias, Participaciones y Aportaciones Entre Diferentes Niveles y Ordenes de Gobierno

d3) Saneamiento del Sistema Financiero

d4) Adelantos de Ejercicios Fiscales Anteriores

II. Gasto Etiquetado (II=A+B+C+D)

A. Gobierno
(A=a1+a2+a3+a4+a5+a6+a7+a8)

a1) Legislación

a2) Justicia

a3) Coordinación de la Política de Gobierno

a4) Relaciones Exteriores

a5) Asuntos Financieros y Hacendarios

a6) Seguridad Nacional

a7) Asuntos de Orden Público y de Seguridad Interior

a8) Otros Servicios Generales

INSTITUTO MUNICIPAL DE PLANEACION URBANA Y CONVIVENCIA DE MONTERREY
ESTADO ANALITICO DEL EJERCICIO DEL PRESUPUESTO DE EGRESOS DETALLADO - LDF
CLASIFICACION FUNCIONAL (Finalidad y Funcion)
De Enero a Junio Del 2022

Fecha : 27/Jun/2022
 Hora : 17:51:13

Concepto (c)	Aprobado (d)	Egresos				Subejercicio (e)
		Ampliaciones/ (Reducciones)	Modificado	Devengado	Pagado	

B. Desarrollo Social
(B=b1+b2+b3+b4+b5+b6+b7)

- b1) Protección Ambiental
- b2) Vivienda y Servicios a la Comunidad
- b3) Salud
- b4) Recreación, Cultura y Otras Manifestaciones Sociales
- b5) Educación
- b6) Protección Social
- b7) Otros Asuntos Sociales

C. Desarrollo Económico
(C=c1+c2+c3+c4+c5+c6+c7+c8+c9)

- c1) Asuntos Económicos, Comerciales y Laborales en General
- c2) Agropecuaria, Silvicultura, Pesca y Caza
- c3) Combustibles y Energía
- c4) Minería, Manufacturas y Construcción
- c5) Transporte
- c6) Comunicaciones
- c7) Turismo
- c8) Ciencia, Tecnología e Innovación
- c9) Otras Industrias y Otros Asuntos Económicos

D. Otras No Clasificadas en Funciones Anteriores (D=d1+d2+d3+d4)

- d1) Transacciones de la Deuda Pública / Costo Financiero de la Deuda
- d2) Transferencias, Participaciones y Aportaciones Entre Diferentes Niveles y Ordenes de Gobierno
- d3) Saneamiento del Sistema Financiero
- d4) Adelantos de Ejercicios Fiscales Anteriores

III. Total de Egresos (III = I + IX)

13,121,743.50	9,227,238.59	22,348,982.09	6,352,170.62	6,082,047.64	15,996,811.47
---------------	--------------	---------------	--------------	--------------	---------------

LIC. EDGAR OLAZ ORTIZ
 DIRECTOR GENERAL

C. P. LUIS CONSUELO CASTILLO PÉREZ
 COORDINADORA DE GESTIÓN DE RECURSOS Y ADMINISTRACIÓN

"Bajo protesta de decir verdad declaro que los Estados Financieros y sus notas, son razonablemente correctos y son responsabilidad del emisor"

INSTITUTO MUNICIPAL DE PLANEACION URBANA Y CONVIVENCIA DE MONTERREY
ESTADO ANALITICO DEL EJERCICIO DEL PRESUPUESTO DE EGRESOS DETALLADO - LDF

Fecha : 27/Jul/2022
Hora : 17:50:37

CLASIFICACIÓN ADMINISTRATIVA

De Enero a Junio Del 2022

Concepto (c)	Aprobado (d)	Egresos			Pagado	Subejercicio (e)
		Ampliaciones/ (Reducciones)	Modificado	Devenido		

I. Gasto No Etiquetado
(I=A+B+C+D+E+F+G+H) 13,121,743.50 9,227,238.59 22,348,982.09 6,352,170.62 6,082,047.64 15,996,811.47

- A. Dependencia o Unidad Administrativa 1
- B. Dependencia o Unidad Administrativa 2
- C. Dependencia o Unidad Administrativa 3
- D. Dependencia o Unidad Administrativa 4
- E. Dependencia o Unidad Administrativa 5
- F. Dependencia o Unidad Administrativa 6
- G. Dependencia o Unidad Administrativa 7
- H. Dependencia o Unidad Administrativa xx

II. Gasto Etiquetado
(II=A+B+C+D+E+F+G+H)

- A. Dependencia o Unidad Administrativa 1
- B. Dependencia o Unidad Administrativa 2
- C. Dependencia o Unidad Administrativa 3
- D. Dependencia o Unidad Administrativa 4
- E. Dependencia o Unidad Administrativa 5
- F. Dependencia o Unidad Administrativa 6
- G. Dependencia o Unidad Administrativa 7
- H. Dependencia o Unidad Administrativa xx

III. Total de Egresos (III = I+II)
13,121,743.50 9,227,238.59 22,348,982.09 6,352,170.62 6,082,047.64 15,996,811.47

LIC. EDGAR OLAZ ORTIZ
DIRECTOR GENERAL

C.P. LIZ CONSUELO CASTILLO PÉREZ
COORDINADORA DE GESTIÓN DE RECURSOS Y ADMINISTRACIÓN

"Bajo protesta de decir verdad declaramos que los Estados Financieros y sus notas, son razonablemente correctos y son responsabilidad del emisor"

INSTITUTO MUNICIPAL DE PLANEACION URBANA Y CONVIVENCIA DE MONTERREY
ESTADO ANALITICO DEL EJERCICIO DEL PRESUPUESTO DE EGRESOS DETALLADO - LDF
CLASIFICACION DE SERVICIOS PERSONALES POR CATEGORIA
De Enero a Junio Del 2022

Fecha : 27/Jul/2022
 Hora : 17:52:30

Concepto (e)	Aprobado (e)	Egresos			Subejercicio (e)
		Ampliaciones/ (Reducciones)	Modificado	Devengado	
I. Gasto No Etiquetado (I=A+B+C+D+E+F)	9,613,405.00	0.00	9,613,405.00	5,210,743.31	4,963,154.33
A. Personal Administrativo y de Servicio Público	9,613,405.00	0.00	9,613,405.00	5,210,743.31	4,963,154.33
B. Magisterio					
C. Servicios de Salud (C=c1+c2)					
c1) Personal Administrativo					
c2) Personal Médico, Paramédico y afín					
D. Seguridad Pública					
E. Gastos asociados a la implementación de nuevas leyes federales o reformas a las mismas (E = e1 + e2)					
e1) Nombre del Programa o Ley 1					
e2) Nombre del Programa o Ley 2					
F. Sentencias laborales definitivas					
II. Gasto Etiquetado (II=A+B+C+D+E+F)					
A. Personal Administrativo y de Servicio Público					
B. Magisterio					
C. Servicios de Salud (C=c1+c2)					
c1) Personal Administrativo					
c2) Personal Médico, Paramédico y afín					
D. Seguridad Pública					
E. Gastos asociados a la implementación de nuevas leyes federales o reformas a las mismas (E = e1 + e2)					
e1) Nombre del Programa o Ley 1					
e2) Nombre del Programa o Ley 2					
F. Sentencias laborales definitivas					
III. Total del Gasto en Servicios Personales (III = I + II)	9,613,405.00	0.00	9,613,405.00	5,210,743.31	4,963,154.33

 LIC. EDGAR OLAZ ORTIZ
 DIRECTOR GENERAL

 LUZ CONSUELO CASTILLO PÉREZ
 COORDINADORA DE GESTIÓN DE RECURSOS Y ADMINISTRACIÓN

"Bajo protesta de decir verdad declaramos que los Estados Financieros y sus notas, son razonablemente correctos y son responsabilidad del emisor"

INSTITUTO MUNICIPAL DE PLANEACION URBANA Y CONVIVENCIA DE MONTERREY

INDICADORES DE POSTURA FISCAL
De Enero a Junio Del 2022

Fecha : 27/Jul/2022
Hora : 17:25:20

Concepto	Estimado	Devengado	Pagado 3
I. Ingresos Presupuestarios (I=1+2)	13,000,000.00	17,566,859.59	17,566,859.59
1. Ingresos del Gobierno de la Entidad Federativa 1			
2. Ingresos Sector Parastatal 1	13,000,000.00	17,566,859.59	17,566,859.59
II. Egresos Presupuestarios (II=3+4)	13,121,743.50	6,352,170.62	6,082,047.64
3. Egresos del Gobierno de la Entidad Federativa 2			
4. Egresos del Sector Parastatal. 2	13,121,743.50	6,352,170.62	6,082,047.64
III. Balance presupuestario (Superavit o Déficit) (III=I-II)	-121,743.50	11,214,688.97	11,484,811.95
Concepto	Estimado	Devengado	Pagado 3
III. Balance presupuestario (Superavit o Déficit)			
IV. Intereses, Comisiones y Gastos de Deuda			
V. Balance Primario (Superavit o Déficit) (V=III-IV)			

- A. Financiamiento**
B. Amortización de la Deuda
C. Endeudamiento ó desendeudamiento (C=A-B)

1. Los Ingresos que se presentan son los ingresos presupuestario totales sin incluir los ingresos por financiamientos. Los Ingresos del Gobierno de la Entidad Federativa corresponden a los del Poder Ejecutivo, Legislativo Judicial y Autónomos.
2. Los egresos que se presentan son los egresos presupuestarios totales sin incluir los egresos por amortización. Los egresos del Gobierno de la Entidad Federativa corresponden a los del Poder Ejecutivo, Legislativo, Judicial y Organos Autónomos.
3. Para Ingresos se reportan los Ingresos recaudados; para egresos se reportan los egresos pagados

LIC. EDGAR OLAIZ ORTIZ
DIRECTOR GENERAL

C. H. LUZ CONSUELO CASTILLO PÉREZ
COORDINADORA DE GESTIÓN DE RECURSOS Y ADMINISTRACIÓN

"Bajo protesta de decir verdad declaramos que los Estados Financieros y sus notas, son razonablemente correctos y son responsabilidad del emisor"

INSTITUTO MUNICIPAL DE PLANEACION URBANA Y CONVIVENCIA DE MONTERREY

BALANCE PRESUPUESTARIO - LDF
De Enero a Junio Del 2022

Fecha: 27/07/2022

CONCEPTO (C)

	Estimado/ Aprobado (d)	Devengado	Recaudado/ Pagado
A. Ingresos Totales (A = A1+A2+A3)	13,000,000.00	17,566,859.59	17,566,859.59
A1. Ingresos de Libre Disposición	13,000,000.00	17,566,859.59	17,566,859.59
A2. Transferencias Federales Etiquetadas			
A3. Financiamiento Neto			
B. Egresos Presupuestarios (B = B1+B2)	13,121,743.50	6,352,170.62	6,082,047.64
B1. Gasto No Etiquetado (sin incluir Amortización de la Deuda Pública)	13,121,743.50	6,352,170.62	6,082,047.64
B2. Gasto Etiquetado (sin incluir Amortización de la Deuda Pública)			
C. Remanentes del Ejercicio Anterior (C = C1 + C2)	0.00	0.00	0.00
C1. Remanentes de Ingresos de Libre Disposición aplicados en el periodo	0.00	0.00	0.00
C2. Remanentes de Transferencias Federales Etiquetadas aplicados en el periodo			
I. Balance Presupuestario (I = A - B + C)	-121,743.50	11,214,688.97	11,484,811.95
II. Balance Presupuestario sin Financiamiento Neto (II = I - A3)	-121,743.50	11,214,688.97	11,484,811.95
III. Balance Presupuestario sin Financiamiento Neto y sin Remanentes del Ejercicio Anterior (III = II - C)	-121,743.50	11,214,688.97	11,484,811.95

CONCEPTO

- E. Intereses, Comisiones y Gastos de la Deuda (E = E1+E2)**
E1. Intereses, Comisiones y Gastos de la Deuda con Gasto No Etiquetado
E2. Intereses, Comisiones y Gastos de la Deuda con Gasto Etiquetado
- IV. Balance Primario (IV = III + E)**

CONCEPTO (C)

- F. Financiamiento (F = F1 + F2)**
F1. Financiamiento con Fuente de Pago de Ingresos de Libre Disposición
F2. Financiamiento con Fuente de Pago de Transferencias Federales Etiquetadas
- G. Amortización de la Deuda (G = G1 + G2)**
G1. Amortización de la Deuda Pública con Gasto No Etiquetado
G2. Amortización de la Deuda Pública con Gasto Etiquetado
- A3. Financiamiento Neto (A3 = F - G)**

CONCEPTO (C)

- A1. Ingresos de Libre Disposición
A3.1. Financiamiento Neto con Fuente de Pago de Ingresos de Libre Disposición (A3.1 = F1 - G1)
F1. Financiamiento con Fuente de Pago de Ingresos de Libre Disposición
G1. Amortización de la Deuda Pública con Gasto No Etiquetado
B1. Gasto No Etiquetado (sin incluir Amortización de la Deuda Pública)
C1. Remanentes de Ingresos de Libre Disposición aplicados en el periodo
- V. Balance Presupuestario de Recursos Disponibles (V = A1 + A3.1 - B1 + C1)**
- VI. Balance Presupuestario de Recursos Disponibles sin Financiamiento Neto (VI = V - A3.1)**

CONCEPTO (C)

- A2. Transferencias Federales Etiquetadas
A3.2. Financiamiento Neto con Fuente de Pago de Transferencias Federales Etiquetadas (A3.2 = F2 - G2)
F2. Financiamiento con Fuente de Pago de Transferencias Federales Etiquetadas
G2. Amortización de la Deuda Pública con Gasto Etiquetado
B2. Gasto Etiquetado (sin incluir Amortización de la Deuda Pública)
C2. Remanentes de Transferencias Federales Etiquetadas aplicados en el periodo
- VII. Balance Presupuestario de Recursos Disponibles (VII = A2 + A3.2 - B2 + C2)**
- VIII. Balance Presupuestario de Recursos Disponibles sin Financiamiento Neto (VIII = VII - A3.2)**

	Estimado/ Aprobado	Devengado	Recaudado/ Pagado
	13,000,000.00	17,566,859.59	17,566,859.59
	13,121,743.50	6,352,170.62	6,082,047.64
	0.00	0.00	0.00
	-121,743.50	11,214,688.97	11,484,811.95
	-121,743.50	11,214,688.97	11,484,811.95

JIC. EDGAR OLAZORTIZ
DIRECTOR GENERAL

Bajo protesta de decir verdad declaramos que los Estados Financieros y sus notas, son razonablemente correctos y son responsabilidad del emisor.

COORDINADORA DE GESTIÓN DE RECURSOS Y ADMINISTRACIÓN
CERILIZ CONSUELO CASTILLO PEREZ

INSTITUTO MUNICIPAL DE PLANEACION URBANA Y CONVIVENCIA DE MONTERREY
 INFORME ANALITICO DE LA DEUDA PUBLICA Y OTROS PASIVOS - LDF

De Enero a Junio Del 2022

Fecha : 27/Jun/2022
 Hora : 17:44:19

Denominacion de la Deuda Pública y Otros Pasivos (c)	Saldo al 31 de Disposiciones diciembre de 2021	Período (e)	Amortizaciones del Período (f)	Revaluaciones, Reclasificaciones y Otros Ajustes (g)	Saldo Final del Período (h) h=d+e-f+g	Pago de Intereses del Período (i)	Pago de Comisiones y demás costos asociados durante el Período (j)
--	--	-------------	--------------------------------	--	---------------------------------------	-----------------------------------	--

1. Deuda Pública (1=A+B)

A. Corto Plazo (A=a1+a2+a3)

- a1) Instituciones de Crédito
- a2) Títulos y Valores
- a3) Arrendamientos Financieros

B. Largo Plazo (B=b1+b2+b3)

- b1) Instituciones de Crédito
- b2) Títulos y Valores
- b3) Arrendamientos Financieros

2. Otros Pasivos

3. Total de la Deuda Pública y Otros Pasivos (3=1+2)

4. Deuda Contingente 1 (informativo)

- A. Deuda Contingente 1
- B. Deuda Contingente 2
- C. Deuda Contingente XX

5. Valor de Instrumentos Bono Cupón Cero 2 (Informativo)

- A. Instrumento Bono Cupón Cero 1
- B. Instrumento Bono Cupón Cero 2
- C. Instrumento Bono Cupón Cero XX

	1,538,056.47		1,176,237.03
	1,538,056.47		1,176,237.03

Obligaciones a Corto Plazo (k)	Monto Contratado (l)	Plazo Pactado (m)	Tasa de Interés (n)	Comisiones y Costos Relacionados (o)	Tasa Efectiva (p)
--------------------------------	----------------------	-------------------	---------------------	--------------------------------------	-------------------

6. Obligaciones a Corto Plazo (Informativo)

- A. Crédito 1
- B. Crédito 2
- C. Crédito XX

N O A P L I C A

LIC. EDGAR OLAZ ORTIZ
 DIRECTOR GENERAL

C.P. LUZ CONSUELO CASTILLO PÉREZ
 COORDINADORA DE GESTIÓN DE RECURSOS Y ADMINISTRACIÓN

"Bajo protesta de decir verdad declaramos que los Estados Financieros y sus notas, son razonablemente correctos y son responsabilidad del emisor."

INSTITUTO MUNICIPAL DE PLANEACION URBANA Y CONVIVENCIA DE MONTERREY
 INFORME ANALITICO DE OBLIGACIONES DIFERENTES DE FINANCIAMIENTOS - LDF

De Enero a Junio Del 2022

Fecha : 12/Jul/2022
 Hora : 00:21:17

Denominación de las Obligaciones Diferentes de Financiamiento (c)	Fecha del Contrato (d)	Fecha de inicio de operación del proyecto (e)	Fecha de vencimiento (f)	Monto de la inversión pactado (g)	Pazo pactado (h)	Monto promedio mensual del pago de la contraprestación (i)	Monto promedio mensual del pago de la contraprestación correspondiente al pago de inversión (j)	Monto pagado de la inversión a Junio del 2022	Monto pagado de la inversión actualizado a Junio del 2022	Saldo pendiente por pagar de la inversión a Junio del 2022 (m = g - j)
---	------------------------	---	--------------------------	-----------------------------------	------------------	--	---	---	---	--

A. Asociaciones Público Privadas (APP's)
 (A=a+b+c+d)

- a) APP 1
- b) APP 2
- c) APP 3
- d) APP XX

B. Otros Instrumentos (B=a+b+c+d)

- a) Otro Instrumento 1
- b) Otro Instrumento 2
- c) Otro Instrumento 3
- d) Otro Instrumento XX

C. Total de Obligaciones Diferentes de Financiamiento (C=A+B)

N O A P L I C A

LIC. EDGAR OLAIZ ORTIZ
 DIRECTOR GENERAL

C.P. LUZ CONSUELO CASTILLO PÉREZ
 COORDINADORA DE GESTIÓN DE RECURSOS Y ADMINISTRACIÓN

"Bajo protesta de decir verdad declaramos que los Estados Financieros y sus notas, son razonablemente correctos y son responsabilidad del emisor."

Avance de Gestión Financiera 2do Trimestre del 2022.

I)

II) NOTAS A LOS ESTADOS FINANCIEROS

Con el propósito de dar cumplimiento a los artículos 48 y 49 de la Ley General de Contabilidad Gubernamental, los entes públicos deberán acompañar notas a los estados financieros cuyos rubros así lo requieran teniendo presente los postulados de revelación suficiente e importancia relativa con la finalidad, que la información sea de mayor utilidad para los usuarios.

A continuación, se presentan los tres tipos de notas que acompañan a los estados, a saber:

- a) Notas de desglose;
- b) Notas de memoria (cuentas de orden), y
- c) Notas de gestión administrativa.

a) NOTAS DE DESGLOSE

I) NOTAS AL ESTADO DE SITUACIÓN FINANCIERA

Activo

Efectivo y Equivalentes

1. Efectivo y equivalentes: Consisten principalmente en depósitos bancarios en cuentas de cheques. El efectivo se presenta a valor nominal y los equivalentes se valúan a su valor razonable; las fluctuaciones en su valor se reconocen en el estado de actividades del periodo. Al 31 de junio de 2022 el rubro de efectivo y equivalentes se integra por el importe contenido en la cuenta de bancaria BANORTE No. 858774814 la cual se utiliza para gestionar los gastos corrientes del ente público y la caja chica y se integra como sigue:

Concepto:	2022	2021
Bancos	12,401,034.78	1,657,853.58
Caja y Fondo de Gasolina	7,000.00	

La variación entre los ejercicios se debe principalmente al ahorro de las provisiones que se devengarán en el mes de diciembre del presente ejercicio, de los pasivos al corte del mes de junio y de las contrataciones por realizar correspondiente a los proyectos de reingeniería y modernización por la cantidad de \$1,160,000.00, centro de inteligencia territorial, estudios para la determinación de centralidades urbanas, estudio de dinámicas y vocaciones económicas y lineamientos urbanos, estudio de lotes baldíos por la cantidad de \$ 1,323,917.28 y Plan de Resiliencia Urbana de Monterrey por la cantidad de \$4,063,321.31.

Derechos a recibir Efectivo y Equivalentes y Bienes o Servicios a Recibir

El rubro de Derechos a recibir Efectivo o equivalentes se integra principalmente por Depósitos en Garantía por el Arrendamiento de Morelos 829 por la cantidad de 45,000.00 y por

Bienes Disponibles para su Transformación o Consumo (inventarios)

2. No aplica

Inversiones Financieras

3. No aplica

Bienes Muebles, Inmuebles e Intangibles

La depreciación se determina en base a línea recta como sigue:

Mobiliario y Equipo 10 años de vida útil

Equipo de Cómputo 3 años con 4 meses de vida útil

Equipo de Transporte 4 años de vida útil

Concepto	Saldo Inicial	Altas	Bajas	Depreciaciones	Saldo final
Mobiliario y equipo	233,918.61	0.00	11,500.00	13,233.48	209,185.13
Equipo de Cómputo	90,460.91	0.00	0.00	36,727.28	53,733.63
Equipo de Transporte	104,072.07	0.00	0.00	22,000.00	82,072.07
TOTAL	428,451.59	0.00	11,500.00	71,960.76	344,990.83

Lo que corresponde a la baja de equipo de mobiliario es por concepto de una cámara fotográfica adquirida en el ejercicio el 5 de febrero de 2014, con un valor contable actual de \$ 2,779.17 el cual fue reembolsado al Instituto, derivada de una exhaustiva búsqueda en las oficinas, no se localizó por tal motivo se procedió a reponer el valor contable real.

Estimaciones y Deterioros

4. No aplica

Otros Activos

5. No aplica

Avance de Gestión Financiera 2do Trimestre del 2022.

Pasivo²

1. El saldo del Pasivo se integra como sigue:

Concepto	2022	2021
Proveedores	830,158.35	968,811.81
Retenciones de Impuestos	346,078.68	569,244.66
Acreedores Diversos		
Totales	1,176,237.03	1,538,056.47

Consiste básicamente en el reconocimiento de una obligación (ya sea legal o implícita) como resultado de un evento pasado, que probablemente resulte en la salida de recursos económicos derivado de los compromisos del instituto; en donde sobresale una provisión de por retenciones de impuestos.

El saldo pendiente de liquidar en los pasivos corresponde a el saldo correspondiente a impuestos e IMSS del mes de junio, así como el Pasivo de proyectos Campana Altamira.

Pasivos Contingentes

NO APLICA

I) NOTAS AL ESTADO DE ACTIVIDADES

Ingresos

Los ingresos se reconocen cuando se tiene el derecho jurídico de cobro, efectuándose el registro en las cuentas establecidas en el clasificador por rubro de ingresos, en las cuales se reflejan los momentos contables del ingreso estimado, modificado, devengado y recaudado de conformidad con las normas y metodología para la determinación de los momentos contables de los ingresos emitidas por el CONAC. Los ingresos del Organismo se integran como sigue:

Concepto	2022	2021
Transferencias	17,566,859.59	12,129,994.71
Subsidios	0.00	0.00
Asesorías	0.00	0.00
Donativos	0.00	0.00
Otros Ingresos	2,779.17	25,862.07
Totales	17,569,638.76	12,155,856.78

Avance de Gestión Financiera 2do Trimestre del 2022.



Gastos y Otras Pérdidas:

Los egresos se registran en las cuentas establecidas en el clasificador por objeto del gasto, en las cuales se reflejan los momentos contables del gasto aprobado, modificado, comprometido, devengado, ejercido y pagado de conformidad con las normas y metodología para la determinación de los momentos contables de los egresos emitidas por el CONAC. Las erogaciones del instituto se encuentran integradas de la siguiente manera:

Concepto	Total	Porcentaje
	Servicios Personales	5,210,743.31
Remuneraciones al Personal de Carácter Permanente	3,930,498.20	
Remuneraciones Adicionales y Especiales	243,041.15	
Seguro Social (Cuota Patronal)	917,238.76	
Previsiones	119,965.20	
Materiales y Suministros	150,198.23	1%
Materiales de Administración, Emisión de Documentos y Artículos Oficiales	85,892.56	
Alimentos y Utensilios	10,398.09	
Materiales y Artículos de Construcción y de Reparación	0.00	
Productos Químicos, Farmacéuticos y de Laboratorio	995.00	
Combustibles, Lubricantes y Aditivos	47,479.35	
Vestuario, Blancos, Prendas de Protección y Artículos Deportivos	0.00	
Herramientas, Refacciones y Accesorios Menores	5,433.23	
Servicios Generales	991,229.08	6%
Servicios Básicos	59,275.00	
Servicios de Arrendamiento	245,914.35	
Servicios Profesionales, Científicos, Técnicos y Otros Servicios	203,355.36	
Servicios Financieros, Bancarios y Comerciales	170,240.81	
Servicios de Instalación, Reparación, Mantenimiento y Conservación	16,388.50	
Servicios de Comunicación Social y Publicidad.	0.00	
Servicios de Traslado y Viáticos	1,885.56	
Servicios Oficiales	88,948.50	
Otros Servicios Generales	205,221.00	
Otros Gastos y Perdidas Extraordinarias	241,590.01	1%
Estimaciones, Depreciaciones, Deterioros, Obsolescencia y Provisiones	83,460.76	
Otros Gastos	158,129.25	
Total del Gasto de funcionamiento	6,352,170.62	100%

El 82 % de los gastos de funcionamiento corresponden al pago de sueldos al personal y el 6% de servicios generales, y 2% corresponde a servicios de operatividad.

Avance de Gestión Financiera 2do Trimestre del 2022.

III) NOTAS AL ESTADO DE VARIACIÓN EN LA HACIENDA PÚBLICA

1. El estado de Variación en la Hacienda Pública corresponde a las variaciones por concepto del desahorro del ejercicio 2022 y el traspaso del ahorro del ejercicio 2021 a resultados de ejercicios anteriores.

IV) NOTAS AL ESTADO DE FLUJOS DE EFECTIVO

Efectivo y equivalentes

1. El análisis de los saldos inicial y final que figuran en la última parte del Estado de Flujo de Efectivo en la cuenta de efectivo y equivalentes es como sigue:

	2022	2021
Efectivo en Bancos –Tesorería	12,401,034.78	1,657,853.58
Efectivo en Bancos-Dependencias		
Inversiones temporales (hasta 3 meses)		
Fondos con afectación específica	0.00	0.00
Depósitos de fondos de terceros y otros	0.00	0.00
Total de Efectivo y Equivalentes	12,401,034.78	1,657,853.58

2. Las adquisiciones de bienes muebles e inmuebles consideradas como aplicaciones de inversión durante el Ejercicio 2022 no se han adquirido bienes muebles.

Concepto	Altas
Mobiliario y equipo	0.00
Equipo de Cómputo	0.00
Equipo de Transporte	0.00

Avance de Gestión Financiera 2do Trimestre del 2022.



3. Conciliación de los Flujos de Efectivo Netos de las Actividades de Operación y la cuenta de Ahorro/Desahorro antes de Rubros Extraordinarios. A continuación, se presenta un ejemplo de la elaboración de la conciliación.

Concepto	2022	2021
Ahorro/Desahorro antes de rubros Extraordinarios	11,375,597.39	132,818.50
<i>Movimientos de partidas (o rubros) que no afectan al efectivo.</i>		
Depreciación	83,460.76	219,714.09
Amortización		-
Incrementos en las Provisiones		-
Incremento en inversiones producido por revaluación		-
Ganancia/Perdida en venta de bienes muebles, inmuebles e intangibles	2779.17	74,929.88
Incremento en cuentas por cobrar		
Flujos de Efectivo Netos de las Actividades de Operación	10,750,181.20	968,271.34

V) CONCILIACIÓN ENTRE LOS INGRESOS PRESUPUESTARIOS Y CONTABLES, ASÍ COMO ENTRE LOS EGRESOS PRESUPUESTARIOS Y LOS GASTOS CONTABLES

La conciliación se presentará atendiendo a lo dispuesto por el Acuerdo por el que se emite el formato de conciliación entre los ingresos presupuestarios y contables, así como entre los egresos presupuestarios y los gastos contables.

INSTITUTO MUNICIPAL DE PLANEACIÓN URBANA Y CONVIVENCIA DE MONTERREY, N.L.
 Conciliación entre los Ingresos Presupuestarios y Contables
 Correspondiente al 30 de Junio de 2022
 (Cifras en pesos)

1. Ingresos Presupuestarios		\$17,566,859.59
2. Más ingresos contables no presupuestarios		-
Incremento por variación de inventarios	-	
Disminución del exceso de estimaciones por pérdida o deterioro u obsolescencia	-	
Disminución del exceso de provisiones	-	
Otros ingresos y beneficios varios	-	
Otros ingresos contables no presupuestarios	-	
3. Menos ingresos presupuestarios no contables		0.00
Productos de capital	-	
Aprovechamientos capital	-	
Ingresos derivados de financiamientos	-	
Otros Ingresos presupuestarios no contables	-	

Avance de Gestión Financiera 2do Trimestre del 2022.



4. Ingresos Contables (4 = 1 + 2 - 3)	\$17,566,859.59

INSTITUTO MUNICIPAL DE PLANEACIÓN URBANA Y CONVIVENCIA DE MONTERREY, N.L.
 Conciliación entre los Egresos Presupuestarios y los Gastos Contables
 Correspondiente al 30 de Junio de 2022.
 (Cifras en pesos)

1. Total de egresos (presupuestarios)	\$ 6,352,170.62
--	------------------------

2. Menos egresos presupuestarios no contables	0.00
--	-------------

Mobiliario y equipo de administración	-
Mobiliario y equipo educacional y recreativo	-
Equipo de Cómputo y Tecnología de la Información	-
Vehículos y equipo de transporte	-
Equipo de defensa y seguridad	-
Maquinaria, otros equipos y herramientas	-
Activos biológicos	-
Bienes inmuebles	-
Activos intangibles	-
Obra pública en bienes propios y públicos	-
Acciones y participaciones de capital	-
Compra de títulos y valores	-
Inversiones en fideicomisos, mandatos y otros análogos	-
Provisiones para contingencias y otras erogaciones especiales	-
Amortización de la deuda publica	-
Adeudos de ejercicios fiscales anteriores (ADEFAS)	-

Otros Egresos Presupuestales No Contables -

3. Más gastos contables no presupuestales	\$83,460.76
--	--------------------

Estimaciones, depreciaciones, deterioros, obsolescencia y amortizaciones	80,681.59
Provisiones	-
Disminución de inventarios	2,779.17-
Aumento por insuficiencia de estimaciones por pérdida o deterioro u obsolescencia	-
Aumento por insuficiencia de provisiones	-
Otros Gastos	-

Otros Gastos Contables No Presupuestales -

4. Total de Gasto Contable (4 = 1 - 2 + 3)	\$6,435,631.38
---	-----------------------

Avance de Gestión Financiera 2do Trimestre del 2022.

b) NOTAS DE MEMORIA (CUENTAS DE ORDEN)

Las cuentas de orden se utilizan para registrar movimientos de valores que no afecten o modifiquen el balance del ente contable, sin embargo, su incorporación en libros es necesaria con fines de recordatorio contable, de control y en general sobre los aspectos administrativos, o bien, para consignar sus derechos o responsabilidades contingentes que puedan, o no, presentarse en el futuro.

Las cuentas que se manejan para efectos de estas Notas son las siguientes:

Cuentas de Orden Contables y Presupuestarias:

Contables (No aplica actualmente para el organismo):

Valores

Emisión de obligaciones

Avales y garantías

Juicios

Contratos para Inversión Mediante Proyectos para Prestación de Servicios (PPS) y

Similares

Bienes concesionados o en comodato

Presupuestarias:

Cuentas de ingresos

Ley de Ingresos 8.1	\$ 13,000,000.00
Ley de Ingresos 8.1.2	\$ -4,660,379.00
Ley de Ingresos 8.1.3	\$ 0.00
Ley de Ingresos 8.1.4	\$ 0.00
Ley de Ingresos 8.1.5	\$ 17,566,859.59

Cuentas de egresos

Egresos	8.2.1	\$ 13,121,743.50
Egresos	8.2.2	\$ 4,986,910.75
Egresos	8.2.3	\$ -9,227,238.59
Egresos	8.2.4	\$ 8,313,770.72
Egresos	8.2.5	\$ 2,943,718.98
Egresos	8.2.6	\$ 22,534.00
Egresos	8.2.7	\$ 6,082,047.64

b) NOTAS DE GESTIÓN ADMINISTRATIVA

1. Introducción

Los Estados Financieros de los entes públicos, proveen de información financiera a los principales usuarios de la misma, al Congreso y a los ciudadanos.

El objetivo del presente documento es la revelación del contexto y de los aspectos económico-financieros más relevantes que influyeron en las decisiones del período, y que deberán ser considerados en la elaboración de los estados financieros para la mayor comprensión de los mismos y sus particularidades.

De esta manera, se informa y explica la respuesta del gobierno a las condiciones relacionadas con la información financiera de cada período de gestión; además, de exponer aquellas políticas que podrían afectar la toma de decisiones en períodos posteriores.

2. Panorama Económico y Financiero

Se informará sobre las principales condiciones económico- financieras bajo las cuales el ente público estuvo operando; y las cuales influyeron en la toma de decisiones de la administración; tanto a nivel local como federal.

3. Autorización e Historia

Se informará sobre:

- Fecha de creación del ente. El Instituto fue creado el 13 de febrero del 2013.
- Principales cambios en su estructura.

ORGANIGRAMA DEL INSTITUTO MUNICIPAL DE PLANEACION URBANA Y CONVIVENCIA DE MONTERREY, N.L.

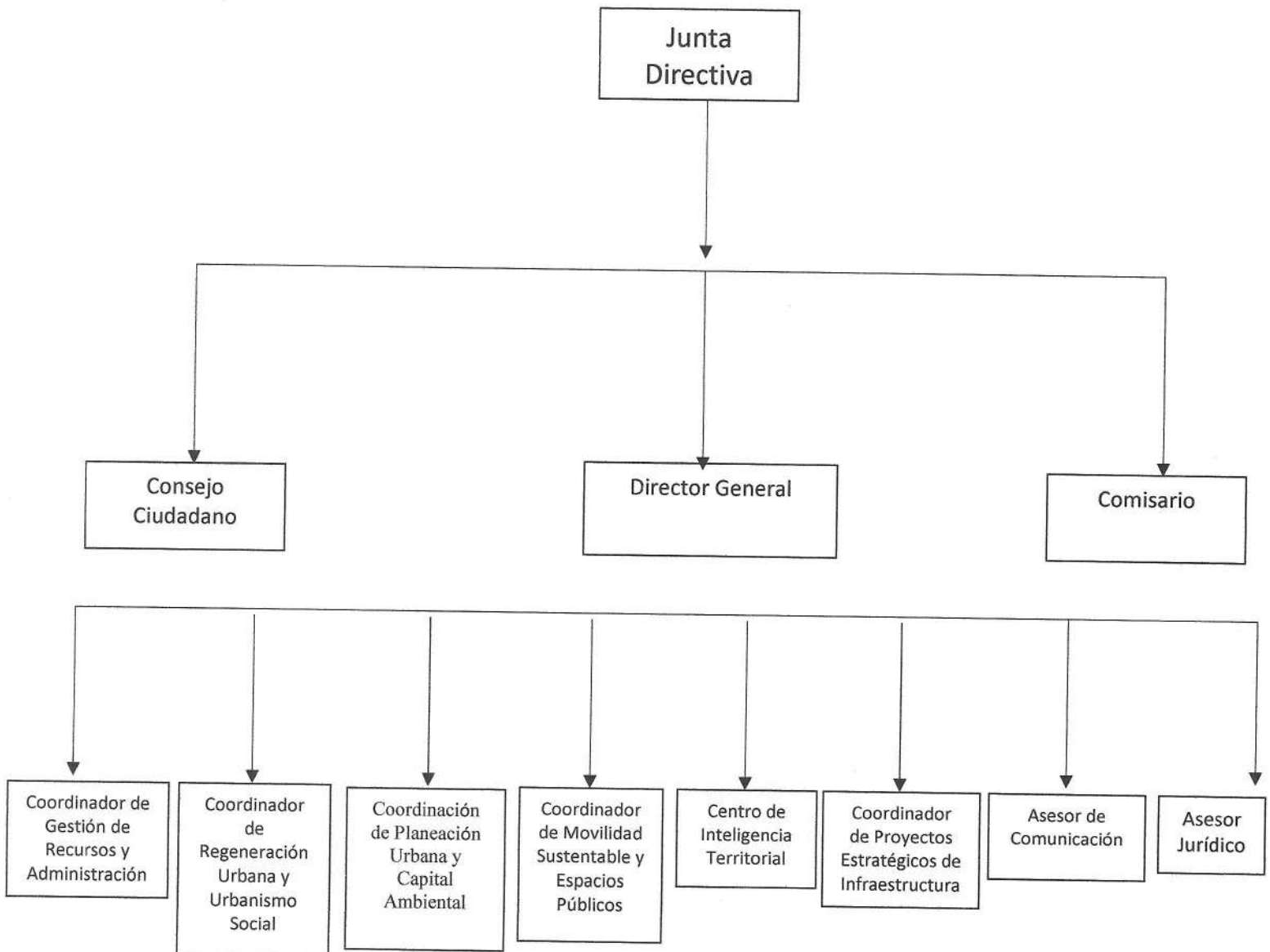

4. Organización y Objeto Social

Se informará sobre:

Objeto social. El Instituto tiene como objeto principal, ser la instancia técnica para la planeación integral del desarrollo municipal, la sustentabilidad urbana, prevención de riesgos y cuidado ambiental dentro de la ciudad de Monterrey, en consecuencia, entre otras cosas, deberá:

- Cuidar que los proyectos y las soluciones urbano-ambientales a proyectar e implementar en la ciudad, tengan visión innovadora y social del desarrollo urbano del Municipio de Monterrey.
 - Fomentar en todo momento la participación ciudadana y académica, así como participar con el sector privado, con los distintos niveles de gobierno para la planeación urbana municipal y la convivencia social.
 - Proponer soluciones técnicas concretas a los temas urbano-medio ambientales de Monterrey y su área metropolitana.
 - Buscar las constantes mejoras en la reglamentación municipal en la materia, así como proponer las que competan a la legislación estatal y federal para lograr una planeación urbana dinámica, vanguardista y de escala humana.
 - Difundir los ordenamientos legales en la materia, entre los regiomontanos. En la medida de lo posible y de acuerdo al marco jurídico aplicable en la materia, trabajar siempre para lograr que sus proyectos sean autofinanciables.
- b) Principal actividad. La Planeación Urbana de la Ciudad de Monterrey.
- c) Avance de Gestión Financiera 2do Trimestre 2022.
- d) Régimen jurídico como Organismo Descentralizado tenemos personalidad propia y Patrimonio Propio, siendo regulados por la Normatividad de la Función Pública.
- e) Consideraciones fiscales del ente: EL Instituto está obligado a pagar los impuestos federales tales como:
- Entero de Retenciones Mensuales de ISR por Sueldos y Salarios y Asimilados a Salarios.
 - Pago Definitivo Mensual de IVA.
 - Retención de ISR por cuenta de Terceros o por Arrendamiento de Inmuebles.
 - Retención de IVA
- f) Estructura organizacional básica.
- I. El Instituto se estructura de la siguiente manera:
 - II. Junta Directiva;
 - III. Consejo Ciudadano;
 - IV. Cuerpo Técnico Administrativo, dirigido por un Director General, apoyado por las siguientes áreas:
 - Coordinación de Gestión de Recursos y Administración;
 - Coordinación de Regeneración Urbana y Urbanismo Social;
 - Coordinación de Movilidad Sustentable y Espacio Público;

- Coordinación de Planeación Urbana y Capital Ambiental;
- Centro de Inteligencia Territorial;
- Coordinación de Proyectos Estratégicos de Infraestructura;
- Asesor Jurídico;
- Asesor en Comunicación
- Para el despacho de su competencia el Director General se auxiliará con las Jefaturas de Departamento necesarias para el buen funcionamiento del Instituto Municipal de Planeación Urbana y Convivencia de Monterrey, Nuevo León.

V. Comisario.

- g) Fideicomisos, mandatos y análogos de los cuales es fideicomitente o fideicomisario
No Aplica

5. Bases de Preparación de los Estados Financieros

Se informará sobre:

- a) Si se ha observado la normatividad emitida por el CONAC y las disposiciones legales aplicables.
- b) La normatividad aplicada para el reconocimiento, valuación y revelación de los diferentes rubros de la información financiera, así como las bases de medición utilizadas para la elaboración de los estados financieros; por ejemplo: costo histórico, valor de realización, valor razonable, valor de recuperación o cualquier otro método empleado y los criterios de aplicación de los mismos.
- c) Postulados básicos.
- d) Normatividad supletoria. En caso de emplear varios grupos de normatividades (normatividades supletorias), deberá realizar la justificación razonable correspondiente, su alineación con los PBCG y a las características cualitativas asociadas descritas en el MCCG (documentos publicados en el Diario Oficial de la Federación, agosto 2009).
- e) Para las entidades que por primera vez estén implementando el base devengado de acuerdo a la Ley de Contabilidad, deberán:
 - Revelar las nuevas políticas de reconocimiento;
 - Su plan de implementación;
 - Revelar los cambios en las políticas, la clasificación y medición de las mismas, así como su impacto en la información financiera, y
 - Presentar los últimos estados financieros con la normatividad anteriormente utilizada con las nuevas políticas para fines de comparación en la transición a la base devengada.

6. Políticas de Contabilidad Significativas

Se informará sobre:

- a) Actualización: se informará del método utilizado para la actualización del valor de los activos, pasivos y Hacienda Pública/Patrimonio y las razones de dicha elección. Así como informar de la desconexión o reconexión inflacionaria.
- b) Informar sobre la realización de operaciones en el extranjero y de sus efectos en la información financiera gubernamental.
- c) Método de valuación de la inversión en acciones de Compañías subsidiarias no consolidadas y asociadas.
- d) Sistema y método de valuación de inventarios y costo de lo vendido.

Avance de Gestión Financiera 2do Trimestre del 2022.

- e) Beneficios a empleados: revelar el cálculo de la reserva actuarial, valor presente de los ingresos esperados comparado con el valor presente de la estimación de gastos tanto de los beneficiarios actuales como futuros.
- f) Provisiones: objetivo de su creación, monto y plazo.
- g) Reservas: objetivo de su creación, monto y plazo.
- h) Cambios en políticas contables y corrección de errores junto con la revelación de los efectos que se tendrá en la información financiera del ente público, ya sea retrospectivos o prospectivos.
- i) Reclasificaciones: se deben revelar todos aquellos movimientos entre cuentas por efectos de cambios en los tipos de operaciones.
- j) Depuración y cancelación de saldos.

7. Posición en Moneda Extranjera y Protección por Riesgo Cambiario

No aplica

8. Reporte Analítico del Activo

De conformidad con las Principales Reglas de Registro y Valoración del Patrimonio (Elementos Generales) publicadas en el Diario Oficial de la Federación (DOF) el 27 de diciembre de 2010 y con las Reglas Específicas del Registro y Valoración del Patrimonio publicadas en el DOF el 13 de diciembre de 2011, la estimación de la vida útil de un bien será una cuestión de criterio basada en la experiencia que el ente público tenga con activos similares o de la aplicación, de manera excepcional de esta Guía.

"Guía de Vida Útil Estimada y Porcentajes de Depreciación"

Cuenta	Concepto	Años de vida útil	% de depreciación anual
1.2.4	BIENES MUEBLES		
1.2.4.1	Mobiliario y Equipo de Administración		
1.2.4.1.1	Muebles de Oficina y Estantería	10	10
1.2.4.1.2	Muebles, Excepto De Oficina Y Estantería	10	10
1.2.4.1.3	Equipo de Cómputo y de Tecnologías de la Información	3	33.3
1.2.4.1.9	Otros Mobiliarios y Equipos de Administración	10	10
1.2.4.2	Mobiliario y Equipo Educativo y Recreativo		
1.2.4.2.1	Equipos y Aparatos Audiovisuales	3	33.3
1.2.4.2.2	Aparatos Deportivos	5	20
1.2.4.2.3	Cámaras Fotográficas y de Video	3	33.3
1.2.4.2.9	Otro Mobiliario y Equipo Educativo y Recreativo	5	20
1.2.4.3	Equipo e Instrumental Médico y de Laboratorio		
1.2.4.3.1	Equipo Médico y de Laboratorio	5	20
1.2.4.3.2	Instrumental Médico y de Laboratorio	5	20
1.2.4.4	Equipo de Transporte		
1.2.4.4.1	Automóviles y Equipo Terrestre	5	20
1.2.4.4.2	Carrocerías y Remolques	5	20
1.2.4.4.3	Equipo Aeroespacial	5	20
1.2.4.4.4	Equipo Ferroviario	5	20
1.2.4.4.5	Embarcaciones	5	20
1.2.4.4.9	Otros Equipos de Transporte	5	20

Avance de Gestión Financiera 2do Trimestre del 2022.

INSTITUTO MUNICIPAL DE PLANEACION URBANA Y CONVIVENCIA DE MONTERREY
ESTADO DE ANALITICO DEL ACTIVO
A Junio De 2022

	SALDO INICIAL	CARGOS DEL PERIODO	ABONOS DEL PERIODO	SALDO FINAL	VARACIÓN DEL PERIODO
ACTIVO	<u>2,131,305.17</u>	<u>38,998,627.94</u>	<u>28,226,440.00</u>	<u>12,903,493.11</u>	<u>10,772,187.94</u>
ACTIVO CIRCULANTE	1,702,853.58	38,989,907.11	28,134,258.41	12,558,502.28	10,855,648.70
Efectivo y Equivalentes	1,657,853.58	21,292,511.99	10,542,330.79	12,408,034.78	10,750,181.20
Derechos a Recibir Efectivo o Equivalentes	45,000.00	17,697,395.12	17,591,927.62	150,467.50	105,467.50
Derechos a Recibir Bienes o Servicios	0.00	0.00	0.00	0.00	0.00
Inventarios Almacenes	0.00	0.00	0.00	0.00	0.00
Estimación por Pérdida o Deterioro de Activos Circulantes	0.00	0.00	0.00	0.00	0.00
Otros Activos Circulantes	0.00	0.00	0.00	0.00	0.00
ACTIVO NO CIRCULANTE	428,451.59	8,720.83	92,181.59	344,990.83	-83,460.76
Inversiones Financieras a Largo Plazo	0.00	0.00	0.00	0.00	0.00
Derechos a Recibir Efectivo o Equivalentes a Largo Plazo	0.00	0.00	0.00	0.00	0.00
Bienes Inmuebles, Infraestructura y Construcciones en Proceso	0.00	0.00	0.00	0.00	0.00
Bienes Muebles	1,588,021.13	0.00	11,500.00	1,576,521.13	-11,500.00
Activos Intangibles	0.00	0.00	0.00	0.00	0.00
Depreciación, Deterioro y Amortización Acumulada de Bienes	-1,159,569.54	8,720.83	80,681.59	-1,231,530.30	-71,960.76
Activos Diferidos	0.00	0.00	0.00	0.00	0.00
Estimación por Pérdida o Deterioro de Activos no Circulantes	0.00	0.00	0.00	0.00	0.00
Otros Activos no Circulantes	0.00	0.00	0.00	0.00	0.00

- 9. **Fideicomisos, Mandatos y Análogos**
No aplica
- 10. **Reporte de la Recaudación**
No aplica
- 11. **Información sobre la Deuda y el Reporte Analítico de la Deuda**

INSTITUTO MUNICIPAL DE PLANEACION URBANA Y CONVIVENCIA DE MONTERREY
ESTADO ANALITICO DE LA DEUDA Y OTROS PASIVOS

A Junio De 2022

DENOMINACIÓN DE LAS DEUDAS	MONEDA DE CONTRATACIÓN	INSTITUCIÓN Ó PAIS ACREEDOR	SALDO INICIAL DEL PERIODO	SALDO FINAL DEL PERIODO
DEUDA PÚBLICA				
CORTO PLAZO				
Deuda Interna				
Instituciones de Crédito				
Títulos y Valores				
Arrendamientos Financieros				
Deuda Externa				
Organismos Financieros Internacionales				
Deuda Bilateral				
Títulos y Valores				
Arrendamientos Financieros				
Sub Total Corto Plazo:				
LARGO PLAZO				
Deuda Interna				
Instituciones de Crédito				
Títulos y Valores				
Arrendamientos Financieros				
Deuda Externa				
Organismos Financieros Internacionales				
Deuda Bilateral				
Títulos y Valores				
Arrendamientos Financieros				
Sub Total Largo Plazo:				
Otros Pasivos			1,538,056.47	1,176,237.03
Total Deuda y Otros Pasivos			1,538,056.47	1,176,237.03

12. Calificaciones otorgadas

No aplica

13. Proceso de Mejora

Se informará de:

- a) Principales Políticas de control interno.
- b) Medidas de desempeño financiero, metas y alcance.

14. Información por Segmentos

No aplica

15. Eventos Posteriores al Cierre

No aplica

16. Partes Relacionadas

No aplica

17. Responsabilidad Sobre la Presentación Razonable de la Información Contable

La Información Contable deberá estar firmada en cada página de la misma e incluir al final la siguiente leyenda: "Bajo protesta de decir verdad declaramos que los Estados Financieros y sus notas, son razonablemente correctos y son responsabilidad del emisor". Lo anterior, no será aplicable para la información contable consolidada.



Lic. Edgar Olaiz Ortiz
Director General



Luz Consuelo Castillo Pérez
Coordinadora de Gestión de Recursos
y Administración



INSTITUTO MUNICIPAL DE PLANEACION URBANA Y CONVIVENCIA DE MONTERREY, S.A. DE C.V.
DEPRECIACION DE EQUIPO DE COMPUTO

FECHA	No. INVENTARIO	DESCRIPCION	COSTO ACTIVO FIJO	DEPRECIACION 33.33%	DEP. A JUN 2021	DEP. A SEP 2021	DEP. A DIC 2021	DEP. A JUNIO 2022	DEP. ACUMULADA	VALOR REAL ACTIVO
22/04/2016	IMP060	MULTIFUNCIONAL HP OFFICE JET PRO 8620	\$ 3,596.00	\$ 89.90	988.90				\$ 3,596.00	\$ -
30/04/2018	IMP067	MULTIFUNCIONAL HEWLET PACKARD OFFICEJET PRO MOD.6970	\$ 2,610.00	\$ 72.49	\$ 362.72				\$ 2,610.00	\$ 0.00
30/04/2018	IMP068	MULTIFUNCIONAL HEWLET PACKARD OFFICEJET PRO MOD. 8720	\$ 4,350.00	\$ 120.82	\$ 724.93	\$ 0.44			\$ 4,350.01	-\$ 0.00
30/04/2018	IMP069	MULTIFUNCIONAL BROTHER MOD. MFC-J6530DW INKJET	\$ 7,250.00	\$ 201.37	\$ 1,208.21	\$ 0.73			\$ 7,250.01	-\$ 0.00
07/02/2018	IMP070	COMPUTADORA DELL VOSTRO MOD.3268 NUM. SERIE:H4L8C8C2	\$ 26,970.00	\$ 749.09	\$ 3,748.18	\$ -	\$ -		\$ 26,970.00	-\$ 0.00
03/08/2018	IMP071	LAPTOP DELL VOSTRO 14 3468 PROCESADOR INTEL CORE I3	\$ 13,570.84	\$ 376.93	\$ 2,261.58	\$ 1,130.79	\$ 755.22		\$ 13,570.84	-\$ 0.00
03/08/2018	IMP072	LAPTOP DELL VOSTRO 14 3468 PROCESADOR INTEL CORE I3	\$ 13,570.84	\$ 376.93	\$ 2,261.58	\$ 1,130.79	\$ 755.22		\$ 13,570.84	-\$ 0.00
03/08/2018	IMP086	IMPRESORA DE PLOTTER HP DESINGJET T520	\$ 62,848.80	\$ 1,745.63	\$ 10,473.75	\$ 5,236.88	\$ 3,275.38		\$ 62,848.80	\$ 0.00
14/12/2018	IMP087	SERVIDOR HP PROLIANT ML310E	\$ 17,388.40	\$ 482.96	\$ 2,897.78	\$ 1,448.89	\$ 1,448.89	\$ 967.66	\$ 17,388.40	\$ 0.00
14/12/2018	IMP088	SERVIDOR HP PROLIANT ML310E EQUIPO	\$ 17,388.40	\$ 482.96	\$ 2,897.78	\$ 1,448.89	\$ 1,448.89	\$ 967.66	\$ 17,388.40	\$ 0.00
17/05/2019	IMP098	ESCRITORIO SRIS-7400 ELITE VPc	\$ 17,376.80	\$ 482.64	\$ 2,895.84	\$ 1,447.92	\$ 1,447.92	\$ 2,895.84	\$ 17,107.46	\$ 269.34
28/05/2019	IMP100	COMPUTADORA SRIS-700 ELITE VPc	\$ 17,376.80	\$ 482.64	\$ 2,895.84	\$ 1,447.92	\$ 1,447.92	\$ 2,895.84	\$ 17,107.46	\$ 269.34
29/11/2019	IMP125	COMPUTADORA ESCRITORIO SRI G-5400 8va GEN	\$ 9,848.40	\$ 273.54	\$ 1,641.24	\$ 820.62	\$ 820.62	\$ 1,641.24	\$ 8,479.72	\$ 1,368.68
05/02/2020	IMP127	COMPUTADORA LAPTOP	\$ 17,376.80	\$ 482.64	\$ 2,895.84	\$ 1,447.92	\$ 1,447.92	\$ 2,895.84	\$ 13,513.94	\$ 3,862.86
27/02/2020	IMP128	SAMSUNG	\$ 20,880.00	\$ 579.94	\$ 3,479.65	\$ 1,739.83	\$ 1,739.83	\$ 3,479.65	\$ 16,238.38	\$ 4,641.62
27/02/2020	IMP129	LAPTOP HP	\$ 17,400.00	\$ 483.29	\$ 2,899.71	\$ 1,449.86	\$ 1,449.86	\$ 2,899.71	\$ 13,531.98	\$ 3,868.02
25/03/2020	IMP130	LAPTOP DELL	\$ 17,980.00	\$ 499.39	\$ 2,996.37	\$ 1,498.18	\$ 1,498.18	\$ 2,996.37	\$ 13,483.65	\$ 4,496.35
25/03/2020	IMP131	LAPTOS ASUS	\$ 23,200.00	\$ 644.38	\$ 3,866.28	\$ 1,933.14	\$ 1,933.14	\$ 3,866.28	\$ 17,398.26	\$ 5,801.74
29/06/2020	IMP132	COMPUTADORA ESCRITORIO	\$ 17,518.00	\$ 486.51	\$ 2,919.04	\$ 1,459.52	\$ 1,459.52	\$ 2,919.04	\$ 11,676.17	\$ 5,839.83
29/09/2020	IMP133	IMPRESORA HP EQUIPO DE ESCRITORIO	\$ 5,798.84	\$ 161.06	\$ 966.38	\$ 483.19	\$ 483.19	\$ 966.38	\$ 3,382.32	\$ 2,416.52
09/10/2020	IMP136	COMPUTADORA DE ESCRITORIO	\$ 18,560.00	\$ 515.50	\$ 3,093.02	\$ 1,546.51	\$ 1,546.51	\$ 3,093.02	\$ 10,310.08	\$ 8,249.92
01/10/2020	IMP137	DELL	\$ 21,460.00	\$ 598.05	\$ 3,576.31	\$ 1,788.15	\$ 1,788.15	\$ 3,576.31	\$ 11,921.03	\$ 9,538.97
27/10/2021	IMP141	MONITOR CURVO SAMSUNG	\$ 3,999.00	\$ 111.07	\$ -	\$ -	\$ 222.14	\$ 666.43	\$ 888.58	\$ 3,110.42
					\$ 61,950.91	\$ 27,460.17	\$ 24,968.51	\$ 36,727.28		



INSTITUTO MUNICIPAL DE PLANEACION URBANA Y CONVIVENCIA DE MONTERREY, S.A. DE C.V.
DEPRECIACION DE MOBILIARIO Y EQUIPO

FECHA	No. INVENTARIO	DESCRIPCION	COSTO ACTIVO FIJO	DEPRECIACION 10%	DEP A JUNIO 2021	DEP A SEP 2021	DEP A DIC 2021	DEP A JUN 22	DEP-ACUM 22	VALOR REAL
25/07/2013	IMP001	VIDEOPROYECTOR POWERLIT	\$ 8,759.00	\$ 72.99	\$ 437.95	\$ 218.98	\$ 218.98	\$ 437.95	\$ 7,810.11	\$ 948.89
06/08/2013	IMP002	PLASMA 50" LG	\$ 8,990.00	\$ 74.92	\$ 449.50	\$ 224.75	\$ 224.75	\$ 449.50	\$ 7,941.17	\$ 1,048.83
06/08/2013	IMP003	PLASMA 50" LG	\$ 8,990.00	\$ 74.92	\$ 449.50	\$ 224.75	\$ 224.75	\$ 449.50	\$ 7,941.17	\$ 1,048.83
27/08/2013	IMP006	SOPORTE PERFECT VI COD 73364	\$ 2,699.00	\$ 22.49	\$ 134.95	\$ 67.48	\$ 67.48	\$ 134.95	\$ 2,384.12	\$ 314.88
27/08/2013	IMP007	SOPORTE PERFECT VI COD 73364	\$ 2,699.00	\$ 22.49	\$ 134.95	\$ 67.48	\$ 67.48	\$ 134.95	\$ 2,384.12	\$ 314.88
18/09/2013	IMP010	SILLA EJECUTIVA	\$ 1,392.00	\$ 11.60	\$ 69.60	\$ 34.80	\$ 34.80	\$ 69.60	\$ 1,218.00	\$ 174.00
18/09/2013	IMP012	SILLA EJECUTIVA	\$ 1,392.00	\$ 11.60	\$ 69.60	\$ 34.80	\$ 34.80	\$ 69.60	\$ 1,218.00	\$ 174.00
18/09/2013	IMP013	ARCHIVERO DE 4 GAVETAS	\$ 5,800.00	\$ 48.33	\$ 290.00	\$ 145.00	\$ 145.00	\$ 290.00	\$ 5,075.00	\$ 725.00
04/10/2013	IMP016	ESCRITORIO P/COMP	\$ 1,449.00	\$ 12.08	\$ 72.45	\$ 36.23	\$ 36.23	\$ 72.45	\$ 1,255.80	\$ 193.20
04/10/2013	IMP017	ESCRITORIO P/COMP	\$ 1,449.00	\$ 12.08	\$ 72.45	\$ 36.23	\$ 36.23	\$ 72.45	\$ 1,255.80	\$ 193.20
04/10/2013	IMP018	REFRIGERADOR MABE 10 PIES RMP1029UMXLO	\$ 3,890.00	\$ 32.42	\$ 194.50	\$ 97.25	\$ 97.25	\$ 194.50	\$ 3,371.33	\$ 518.67
04/10/2013	IMP019	MICROONDAS WHIRPOOL	\$ 1,790.00	\$ 14.92	\$ 89.50	\$ 44.75	\$ 44.75	\$ 89.50	\$ 1,551.33	\$ 238.67
29/11/2013	IMP027	ENGARGOLADORA COMBIND C12	\$ 2,459.20	\$ 20.49	\$ 122.96	\$ 61.48	\$ 61.48	\$ 122.96	\$ 2,110.81	\$ 348.39
29/11/2013	IMP028	MAQUINA DE ESCRIBIR OLIVETTI	\$ 2,982.36	\$ 24.85	\$ 149.12	\$ 74.56	\$ 74.56	\$ 149.12	\$ 2,559.86	\$ 422.50
29/11/2013	IMP029	ARCHIVERO 4 GAVETAS ECONOMIC	\$ 2,552.00	\$ 21.27	\$ 127.60	\$ 63.80	\$ 63.80	\$ 127.60	\$ 2,190.47	\$ 361.53
29/11/2013	IMP030	ARCHIVERO 4 GAVETAS ECONOMIC	\$ 2,552.00	\$ 21.27	\$ 127.60	\$ 63.80	\$ 63.80	\$ 127.60	\$ 2,190.47	\$ 361.53
29/11/2013	IMP026	MULTIFUNCIONAL CANON MF4880DW	\$ 3,538.00	\$ 29.48	\$ 176.90	\$ 88.45	\$ 88.45	\$ 176.90	\$ 3,036.78	\$ 501.22
20/12/2013	IMP032	MESA DE 2.44	\$ 1,577.10	\$ 13.14	\$ 78.86	\$ 39.43	\$ 39.43	\$ 78.86	\$ 1,340.54	\$ 236.57
20/12/2013	IMP034	MODULO EJECUTIVO CON CAJONES	\$ 12,701.79	\$ 105.85	\$ 635.09	\$ 317.54	\$ 317.54	\$ 635.09	\$ 10,796.52	\$ 1,905.27
20/12/2013	IMP035	SILLA IMITACION PIEL	\$ 1,734.20	\$ 14.45	\$ 86.71	\$ 43.36	\$ 43.36	\$ 86.71	\$ 1,474.07	\$ 260.13
20/12/2013	IMP036	SILLA IMITACION PIEL	\$ 1,734.20	\$ 14.45	\$ 86.71	\$ 43.36	\$ 43.36	\$ 86.71	\$ 1,474.07	\$ 260.13
21/12/2013	IMP037	ARCHIVERO ECONOMIC	\$ 2,555.01	\$ 21.29	\$ 127.75	\$ 63.88	\$ 63.88	\$ 127.75	\$ 2,171.76	\$ 383.25
24/12/2013	IMP039	MESA MADERA P/12 SILLAS ESTILO VICTORIANO	\$ 17,400.00	\$ 145.00	\$ 870.00	\$ 435.00	\$ 435.00	\$ 870.00	\$ 14,790.00	\$ 2,610.00
24/12/2013	IMP040	MESA DE TRABAJO EN MADERA FINA	\$ 9,860.00	\$ 82.17	\$ 493.00	\$ 246.50	\$ 246.50	\$ 493.00	\$ 8,381.00	\$ 1,479.00
31/12/2013	IMP042	ESCRITORIO EN L CLINTON	\$ 7,369.00	\$ 61.41	\$ 368.45	\$ 184.23	\$ 184.23	\$ 368.45	\$ 6,263.65	\$ 1,105.35
05/02/2014	IMP047	CAMARA DIGITAL CANON EOS REBEL	\$ 11,500.00	\$ 95.83	\$ 575.00	\$ 287.50	\$ 287.50	\$ 575.00	\$ 9,583.33	\$ 1,916.67
03/03/2014	IMP052	JUEGO DE PERSIANA COLOR LADRILLO	\$ 6,960.00	\$ 58.00	\$ 348.00	\$ 174.00	\$ 174.00	\$ 348.00	\$ 5,742.00	\$ 1,218.00
24/03/2014	IMP054	REFRIGERADOR ACROS ARP	\$ 2,880.00	\$ 24.00	\$ 144.00	\$ 72.00	\$ 72.00	\$ 144.00	\$ 2,376.00	\$ 504.00
12/06/2014	IMP056	MINISPLIT 2 TONELADAS RHEMM	\$ 7,600.00	\$ 63.33	\$ 380.00	\$ 190.00	\$ 190.00	\$ 380.00	\$ 6,080.00	\$ 1,520.00
22/04/2016	IMP062	COPIADORA E IMPRESORA LEXMARK	\$ 34,568.00	\$ 288.07	\$ 1,728.40	\$ 864.20	\$ 864.20	\$ 1,728.40	\$ 20,651.73	\$ 13,916.27
27/04/2016	IMP063	MINISPLIT 2 TONELADAS	\$ 8,600.00	\$ 71.67	\$ 430.00	\$ 215.00	\$ 215.00	\$ 430.00	\$ 5,303.33	\$ 3,296.67
01/06/2016	IMP065	MINISPLIT 2 TONELADAS	\$ 8,106.00	\$ 67.55	\$ 405.30	\$ 202.65	\$ 202.65	\$ 405.30	\$ 4,863.60	\$ 3,242.40
01/06/2016	IMP066	MINISPLIT 2 TONELADAS	\$ 8,106.00	\$ 67.55	\$ 405.30	\$ 202.65	\$ 202.65	\$ 405.30	\$ 4,863.60	\$ 3,242.40
14/08/2018	IMP073	LIBRERO EN ACABADO RUSTICO	\$ 3,712.00	\$ 30.93	\$ 185.60	\$ 92.80	\$ 92.80	\$ 185.60	\$ 1,422.93	\$ 2,289.07
14/08/2018	IMP074	LIBRERO EN ACABADO RUSTICO	\$ 3,712.00	\$ 30.93	\$ 185.60	\$ 92.80	\$ 92.80	\$ 185.60	\$ 1,422.93	\$ 2,289.07
14/08/2018	IMP075	CAJONERA EN MADERA DE PINO TERMINADO	\$ 2,900.00	\$ 24.17	\$ 145.00	\$ 72.50	\$ 72.50	\$ 145.00	\$ 1,111.67	\$ 1,788.33
14/08/2018	IMP076	CAJONERA EN MADERA DE PINO TERMINADO	\$ 2,900.00	\$ 24.17	\$ 145.00	\$ 72.50	\$ 72.50	\$ 145.00	\$ 1,111.67	\$ 1,788.33
14/08/2018	IMP077	CAJONERA EN MADERA DE PINO TERMINADO	\$ 2,900.00	\$ 24.17	\$ 145.00	\$ 72.50	\$ 72.50	\$ 145.00	\$ 1,111.67	\$ 1,788.33
21/09/2018	IMP078	MODULO EJECUTIVO 1.60 X 2.00 X 1.50	\$ 9,048.00	\$ 75.40	\$ 452.40	\$ 226.20	\$ 226.20	\$ 452.40	\$ 3,393.00	\$ 5,655.00
21/09/2018	IMP079	MODULO SEMI-EJECUTIVO DE 1.50 X 1.50 CON LIBRERO	\$ 5,800.00	\$ 48.33	\$ 290.00	\$ 145.00	\$ 145.00	\$ 290.00	\$ 2,175.00	\$ 3,625.00
21/09/2018	IMP080	MODULO SECRETARIAL DE 1.50 X 1.50	\$ 3,944.00	\$ 32.87	\$ 197.20	\$ 98.60	\$ 98.60	\$ 197.20	\$ 1,479.00	\$ 2,465.00
21/09/2018	IMP081	MODULOS SECRETARIALES DE 1.30 X 1.30	\$ 3,828.00	\$ 31.90	\$ 191.40	\$ 95.70	\$ 95.70	\$ 191.40	\$ 1,435.50	\$ 2,392.50
21/09/2018	IMP082	MODULOS SECRETARIALES DE 1.30 X 1.30	\$ 3,828.00	\$ 31.90	\$ 191.40	\$ 95.70	\$ 95.70	\$ 191.40	\$ 1,435.50	\$ 2,392.50
21/09/2018	IMP083	MODULOS SECRETARIALES DE 1.30 X 1.30	\$ 3,828.00	\$ 31.90	\$ 191.40	\$ 95.70	\$ 95.70	\$ 191.40	\$ 1,435.50	\$ 2,392.50
21/09/2018	IMP084	MESA DE JUNTAS OVALADA E 2.40 X 90	\$ 5,336.00	\$ 44.47	\$ 266.80	\$ 133.40	\$ 133.40	\$ 266.80	\$ 2,001.00	\$ 3,335.00
21/09/2018	IMP085	MESA DE JUNTAS RECTANGULAR DE 2.00 X 1.00	\$ 4,672.00	\$ 40.60	\$ 243.60	\$ 121.80	\$ 121.80	\$ 243.60	\$ 1,827.00	\$ 3,045.00
04/03/2019	IMP092	SILLON EJECUTIVO DE LUJO MODELO E-2091	\$ 6,960.00	\$ 58.00	\$ 348.00	\$ 174.00	\$ 174.00	\$ 348.00	\$ 2,262.00	\$ 4,698.00
04/03/2019	IMP093	SILLON EJECUTIVO MODELO E-2092	\$ 4,106.40	\$ 34.22	\$ 205.32	\$ 102.66	\$ 102.66	\$ 205.32	\$ 1,334.58	\$ 2,771.82
04/03/2019	IMP094	SILLON EJECUTIVO MODELO E-4012	\$ 4,060.00	\$ 33.83	\$ 203.00	\$ 101.50	\$ 101.50	\$ 203.00	\$ 1,319.50	\$ 2,740.50
04/03/2019	IMP095	SILLON EJECUTIVO MODELO E-4012	\$ 4,060.00	\$ 33.83	\$ 203.00	\$ 101.50	\$ 101.50	\$ 203.00	\$ 1,319.50	\$ 2,740.50
04/03/2019	IMP096	SILLON EJECUTIVO MODELO E-26501	\$ 2,900.00	\$ 24.17	\$ 145.00	\$ 72.50	\$ 72.50	\$ 145.00	\$ 942.50	\$ 1,957.50
20/03/2019	IMP126	MINISPLIT MIRAGE 1T FRIO/CALOR	\$ 6,960.00	\$ 58.00	\$ 348.00	\$ 174.00	\$ 174.00	\$ 348.00	\$ 2,262.00	\$ 4,698.00

27/03/2019	IMP118	LIBRERO DE PARED EN MELANINA COLOR EBANO	\$ 4,292.00	\$ 35.77	\$ 214.60	\$ 107.30	\$ 107.30	\$ 214.60	\$ 1,394.90	\$ 2,897.10
28/05/2019	IMP101	SILLA SECRETARIAL E-26501 MEC EJECUTIVO	\$ 2,900.00	\$ 24.17	\$ 145.00	\$ 72.50	\$ 72.50	\$ 145.00	\$ 894.17	\$ 2,005.83
28/05/2019	IMP102	SILLA SECRETARIAL E-26501 MEC EJECUTIVO	\$ 2,900.00	\$ 24.17	\$ 145.00	\$ 72.50	\$ 72.50	\$ 145.00	\$ 894.17	\$ 2,005.83
11/06/2019	IMP103	COMPRA E INSTALACION MINISPLIT	\$ 8,468.00	\$ 70.57	\$ 423.40	\$ 211.70	\$ 211.70	\$ 423.40	\$ 2,540.40	\$ 5,927.60
21/06/2019	IMP104	MINISPLIT INVERTER 1T MIRAGE	\$ 8,700.00	\$ 72.50	\$ 435.00	\$ 217.50	\$ 217.50	\$ 435.00	\$ 2,610.00	\$ 6,090.00
21/06/2019	IMP105	MINISPLIT INVERTER 1T MIRAGE CAJONERA TAMAÑO OF 3	\$ 8,700.00	\$ 72.50	\$ 435.00	\$ 217.50	\$ 217.50	\$ 435.00	\$ 2,610.00	\$ 6,090.00
09/07/2019	IMP106	CAJONES	\$ 2,900.00	\$ 24.17	\$ 145.00	\$ 72.50	\$ 72.50	\$ 145.00	\$ 845.83	\$ 2,054.17
10/07/2019	IMP119	MINISPLIT MARCA MIRAGE	\$ 9,744.00	\$ 81.20	\$ 487.20	\$ 243.60	\$ 243.60	\$ 487.20	\$ 2,842.00	\$ 6,902.00
30/07/2019	IMP107	COMPRA Y AJUSTE MOD SECRETARIAL	\$ 5,336.00	\$ 44.47	\$ 266.80	\$ 133.40	\$ 133.40	\$ 266.80	\$ 1,556.33	\$ 3,779.67
30/07/2019	IMP108	SILLON VISITA EP-16503	\$ 2,494.00	\$ 20.78	\$ 124.70	\$ 62.35	\$ 62.35	\$ 124.70	\$ 727.42	\$ 1,766.58
30/07/2019	IMP109	SILLON VISITA EP-16503	\$ 2,494.00	\$ 20.78	\$ 124.70	\$ 62.35	\$ 62.35	\$ 124.70	\$ 727.42	\$ 1,766.58
30/07/2019	IMP110	SILLON EJECUTIVO EP-16502	\$ 2,958.00	\$ 24.65	\$ 147.90	\$ 73.95	\$ 73.95	\$ 147.90	\$ 862.75	\$ 2,095.25
30/07/2019	IMP111	SILLON EJECUTIVO EP-16502	\$ 2,958.00	\$ 24.65	\$ 147.90	\$ 73.95	\$ 73.95	\$ 147.90	\$ 862.75	\$ 2,095.25
30/07/2019	IMP112	SILLON EJECUTIVO EP-16502	\$ 2,958.00	\$ 24.65	\$ 147.90	\$ 73.95	\$ 73.95	\$ 147.90	\$ 862.75	\$ 2,095.25
30/07/2019	IMP113	SILLON EJECUTIVO EP-16502	\$ 2,958.00	\$ 24.65	\$ 147.90	\$ 73.95	\$ 73.95	\$ 147.90	\$ 862.75	\$ 2,095.25
30/07/2019	IMP114	SILLON EJECUTIVO EP-16502	\$ 2,958.00	\$ 24.65	\$ 147.90	\$ 73.95	\$ 73.95	\$ 147.90	\$ 862.75	\$ 2,095.25
30/07/2019	IMP115	SILLON EJECUTIVO EP-16502	\$ 2,958.00	\$ 24.65	\$ 147.90	\$ 73.95	\$ 73.95	\$ 147.90	\$ 862.75	\$ 2,095.25
30/07/2019	IMP116	SILLA OPERATIVA EP-26501	\$ 2,958.00	\$ 24.65	\$ 147.90	\$ 73.95	\$ 73.95	\$ 147.90	\$ 862.75	\$ 2,095.25
17/09/2019	IMP117	SUMINISTRO E INST MINISPLIT 2 T	\$ 13,804.00	\$ 115.03	\$ 690.20	\$ 345.10	\$ 345.10	\$ 690.20	\$ 3,796.10	\$ 10,007.90
29/11/2019	IMP120	MUEBLE TIPO LIBRERO COLOR EBANO	\$ 3,306.00	\$ 27.55	\$ 165.30	\$ 82.65	\$ 82.65	\$ 165.30	\$ 854.05	\$ 2,451.95
29/11/2019	IMP121	MUEBLE TIPO LIBRERO COLOR EBANO	\$ 3,306.00	\$ 27.55	\$ 165.30	\$ 82.65	\$ 82.65	\$ 165.30	\$ 854.05	\$ 2,451.95
29/11/2019	IMP122	MODULO SECRETARIAL CON 3 CAJONES EN MELANINA COLOR EBANO	\$ 4,292.00	\$ 35.77	\$ 214.60	\$ 107.30	\$ 107.30	\$ 214.60	\$ 1,108.77	\$ 3,183.23
29/11/2019	IMP123	MODULO SEMI EJECUTIVO 3 CAJONES Y LIBRERO	\$ 7,888.00	\$ 65.73	\$ 394.40	\$ 197.20	\$ 197.20	\$ 394.40	\$ 2,037.73	\$ 5,850.27
29/11/2019	IMP124	MODULO SEMI EJECUTIVO 3 CAJONES Y LIBRERO	\$ 7,888.00	\$ 65.73	\$ 394.40	\$ 197.20	\$ 197.20	\$ 394.40	\$ 2,037.73	\$ 5,850.27
07/06/2020	IMP134	MINISPLIT MIRAGE 1 TON	\$ 8,468.00	\$ 70.57	\$ 423.40	\$ 211.70	\$ 211.70	\$ 423.40	\$ 1,693.60	\$ 6,774.40
03/08/2020	IMP135	MINISPLIT MIRAGE 1 TON	\$ 8,468.00	\$ 70.57	\$ 423.40	\$ 211.70	\$ 211.70	\$ 423.40	\$ 1,552.47	\$ 6,915.53
16/12/2020	IMP136	SILLA SECRETARIAL	\$ 3,480.00	\$ 29.00	\$ 174.00	\$ 87.00	\$ 87.00	\$ 174.00	\$ 522.00	\$ 2,958.00
16/12/2020	IMP137	SILLA SECRETARIAL	\$ 3,480.00	\$ 29.00	\$ 174.00	\$ 87.00	\$ 87.00	\$ 174.00	\$ 522.00	\$ 2,958.00
26/05/2021	IMP138	MUEBLE CAFETERO	\$ 2,784.00	\$ 23.20	\$ 23.20	\$ 69.60	\$ 69.60	\$ 139.20	\$ 301.60	\$ 2,482.40
09/12/2021	IMP139	PIZARRON DE CRISTAL	\$ 4,292.00	\$ 35.77				\$ 214.60	\$ 214.60	\$ 4,077.40

\$ 21,838.31 \$ 10,977.16 \$ 10,977.16 \$ 21,954.31 \$ 231,413.97 \$ 207,672.29



INSTITUTO MUNICIPAL DE PLANEACION URBANA Y CONVIVENCIA DE MONTERREY, N.L.
DEPRECIACION EQUIPO DE TRANSPORTE

FECHA	No. INVENTARIO	DESCRIPCION	COSTO ACTIVO FIJO	DEPRECIACION 20%	DEP A JUNIO 21	DEP A SEP 21	DEP A DIC 21	DEP A JUN 21	DEP ACUMULADA	VALOR REAL ACTIVO
16/05/2019	IMPT-004	COMPRA VEHICULO HYUNDAI IX35	\$ 220,000.00	\$ 3,666.67	22,000.00	11,000.00	11,000.00	22,000.00	137,927.93	\$ 104,072.07
23/05/2019	IMPT-005	COMPRA FORD FIESTA	\$ 131,264.00	\$ 2,187.73	13,126.40	4,375.47	-		56,334.12	\$ -
					35,126.40	15,375.47	11,000.00	22,000.00	194,262.05	104,072.07