



Recibi Orós...
22/10/21

DE CONFORMIDAD Y CON FUNDAMENTO EN LOS ARTÍCULOS 37, 38, 39, 40, 41, 42, 43, 44, 45, 46, 47 Y 48 DEL REGLAMENTO DE
TRÁNSITO Y VIALIDAD DE MONTERREY, SE OTORGA

PERMISO DE CIRCULACIÓN DE CARGA PESADA

FOLIO: **259816**

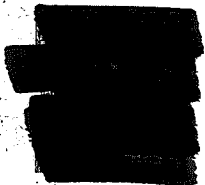

1

NOMBRE: **FLETES TAURO, S.A. DE C.V.**

PLACAS: [REDACTED] MARCA: **FREIGHTLINER** MODELO: **2000** CAPACIDAD: **15 TON** EJES: **3**

TIPO: **TRACTOR** CLASE: **5TA RUEDA** ALTO: **3.20** ANCHO: **2.50** LARGO: **7.00**

A PARTIR DEL DÍA: **22 DE OCTUBRE DE 2021** HASTA: **21 DE NOVIEMBRE DE 2021** VIGENCIA: **1 MES**

CIRCULARÁ POR: [REDACTED]

3

SALDRÁ POR: [REDACTED]

3

LAS MANIOBRAS SERÁN EN [REDACTED]

3

NOTA.- ESTE PERMISO ORIGINAL ESTA FIRMADO CON TINTA AZUL Y EL SELLO ES EN COLOR ROJO

HORARIO DE [REDACTED] A [REDACTED] DE [REDACTED] A [REDACTED] DE [REDACTED] A [REDACTED] HRS.

4

ESTE PERMISO NO AUTORIZA AL PORTADOR CIRCULAR CON DOBLEMENTE ARTICULADO FUERA DE LA RED TRONAL, CIRCULAR POR CARRILES EXPRESS, O AV JUAREZ (DE MADERO A CONSTITUCION), A REALIZAR MANIOBRAS DE CARGA Y DESCARGA, A ESTACIONARSE EN LUGAR PROHIBIDO Y/O DOBLE FILA, LOS VEHICULOS AUTORIZADOS RESPETARAN EL FLUJO VIAL, ASI COMO LOS REGLAMENTOS DE ORDEN PÚBLICO.

EL OPERADOR DEBERÁ PORTAR EL PRESENTE EN ORIGINAL.

MONTERREY, N.L. A JUEVES, 21 DE OCTUBRE DE 2021

DIRECTOR DE TRÁNSITO DE LA SSPVM

DEPARTAMENTO DE TRÁFICO PESADO, CARGA Y DESCARGA

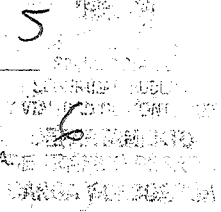

5