



Recibi Original 7
30/oct/21 [Redacted]

DE CONFORMIDAD Y CON FUNDAMENTO EN LOS ARTÍCULOS 37, 38, 39, 40, 41, 42, 43, 44, 45, 46, 47 Y 48 DEL REGLAMENTO DE TRÁNSITO Y VIALIDAD DE MONTERREY, SE OTORGA

PERMISO DE CIRCULACIÓN DE CARGA PESADA

FOLIO: 259761

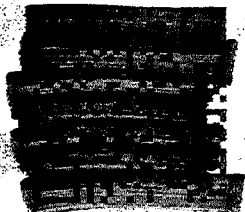

1

NOMBRE: **GRUAS Y MANIOBRAS MONTERREY, S.A. DE C.V.**

PLACAS: [Redacted] MARCA: SANY TRUCK CRANE MODELO: 2017 CAPACIDAD: 75 TON EJES: 4

TIPO: GRUA CLASE: INDUSTRIAL ALTO: 3.85 ANCHO: 2.75 LARGO: 14.10

A PARTIR DEL DÍA: 31 DE OCTUBRE DE 2021 HASTA: 31 DE OCTUBRE DE 2021 VIGENCIA: 1 DÍA

CIRCULARÁ POR: [Redacted]

3

SALDRÁ POR: [Redacted] ESTE PERMISO AUTORIZA LA

CIRCULACIÓN CON EXCESO DE DIMENSIONES (14.10 M DE LARGO, 2.75 M DE ANCHO Y 3.85 M DE ALTO)

3

EN GRUA INDUSTRIAL CLASE DE CLASIFICACIÓN TIPO 2. NOTA: DEBERÁ LLEVAR DOS TORRELLAS O ARREGLO

DE BARRAS INDEPENDIENTES Y DIMENSIONAL DE ANCHURA CUMPLIENDO CON LA NOM 040-SCOT-2010

EL VEHÍCULO DEBERÁ DE CIRCULAR A [Redacted] KM/H

3

LAS MANIOBRAS SERÁN EN: [Redacted] Y SERÁ MONTERREY Y ESTACIONADO

DENTRO DE LA PROPIEDAD [Redacted]

NOTA.- ESTE PERMISO ORIGINAL ESTA FIRMADO CON TINTA AZUL Y EL SELLO ES EN COLOR ROJO

HORARIO DE [Redacted] A [Redacted] DE [Redacted] A [Redacted] DE [Redacted] A [Redacted] HRS.

4

ESTE PERMISO NO AUTORIZA AL PORTADOR CIRCULAR CON DOBLEMENTE ARTICULADO FUERA DE LA RED TRONAL, CIRCULAR POR CARRILES EXPRESS, O AV JUAREZ (DE MADERO A CONSTITUCION), A REALIZAR MANIOBRAS DE CARGA Y DESCARGA, A ESTACIONARSE EN LUGAR PROHIBIDO Y/O DOBLE FILA, LOS VEHÍCULOS AUTORIZADOS RESPETARAN EL FLUJO VIAL, ASÍ COMO LOS REGLAMENTOS DE ORDEN PÚBLICO.

EL OPERADOR DEBERÁ PORTAR EL PRESENTE EN ORIGINAL.

MONTERREY, N.L. A VIERNES, 29 DE OCTUBRE DE 2021

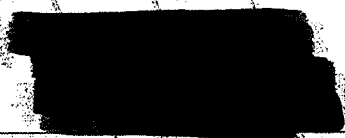

5

GERARDO GILORA JUAREZ
DIRECTOR DE TRÁNSITO DE LA SSPVM
DEPARTAMENTO DE TRÁFICO PESADO, CARGA Y DESCARGA.

6