



DE CONFORMIDAD Y CON FUNDAMENTO EN LOS ARTÍCULOS 37, 38, 39, 40, 41, 42, 43, 44, 45, 46, 47 Y 48 DEL REGLAMENTO DE
TRÁNSITO Y VIALIDAD DE MONTERREY SE OTORGA

PERMISO DE CIRCULACIÓN DE CARGA PESADA

FOLIO: **259948**

NOMBRE: **TECNICAS EN CONCRETO, S.A. DE C.V.**

PLACAS: [REDACTED] MARCA: **INTERNATIONAL** MODELO: **2006** CAPACIDAD: **20-TON** EJES: **3**

TIPO: **CAMION** CLASE: **PLATAFORMA** ALTO: **XXX** ANCHO: **XXX** LARGO: **XXX**

A PARTIR DEL DÍA: **08 DE NOVIEMBRE DE 2021** HASTA: **07 DE DICIEMBRE DE 2021** VIGENCIA: **1 MES**

CIRCULARÁ POR: **2**

[REDACTED]

3

SALDRÁ POR:

[REDACTED]

3

LAS MANIOBRAS SEZÁL EN:

[REDACTED]

3

NOTA.- ESTE PERMISO ORIGINAL ESTA FIRMADO CON TINTA AZUL Y EL SELLO ES EN COLOR ROJO

HORARIO DE [REDACTED] A [REDACTED] DE [REDACTED] A [REDACTED] DE [REDACTED] A [REDACTED] HRS. **4**

ESTE PERMISO NO AUTORIZA AL PORTADOR CIRCULAR CON DOBLEMENTE ARTICULADO FUERA DE LA RED TRONAL, CIRCULAR POR CARRILES EXPRESS, O AV JUAREZ (DE MADERO A CONSTITUCION), A REALIZAR MANIOBRAS DE CARGA Y DESCARGA, A ESTACIONARSE EN LUGAR PROHIBIDO Y/O DOBLE FILA, LOS VEHICULOS AUTORIZADOS RESPETARAN EL FLUJO VIAL, ASÍ COMO LOS REGLAMENTOS DE ORDEN PUBLICO.

EL OPERADOR DEBERÁ PORTAR EL PRESENTE EN ORIGINAL.

[REDACTED]

MONTERREY, N.L. A VIERNES, 05 DE NOVIEMBRE DE 2021

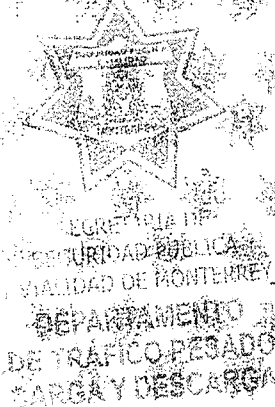

[REDACTED]

5

COORDINADOR DE ACCIDENTES
DEPARTAMENTO DE TRÁFICO PESADO, CARGA Y DESCARGA.

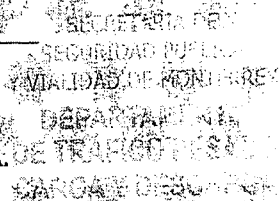

7