



DE CONFORMIDAD Y CON FUNDAMENTO EN LOS ARTÍCULOS 37, 38, 39, 40, 41, 42, 43, 44, 45, 46, 47 Y 48 DEL REGLAMENTO DE TRÁNSITO Y VIALIDAD DE MONTERREY, SE OTORGA

PERMISO DE CIRCULACIÓN DE CARGA PESADA

FOLIO: **261167**



NOMBRE:

CARELI EXPRESS LOGISTICS

PLACAS:



MARCA:

DODGE

MODELO:

2018

CAPACIDAD:

4 TON

EJES: **2**

TIPO:

C2

CLASE:

CAJA CERRADA

ALTO:

XXX

ANCHO:

XXX

LARGO:

XXX

A PARTIR DEL DÍA:

08 DE DICIEMBRE DE 2021

HASTA:

07 DE ENERO DE 2022

VIGENCIA:

1 MES

CIRCULARÁ POR:

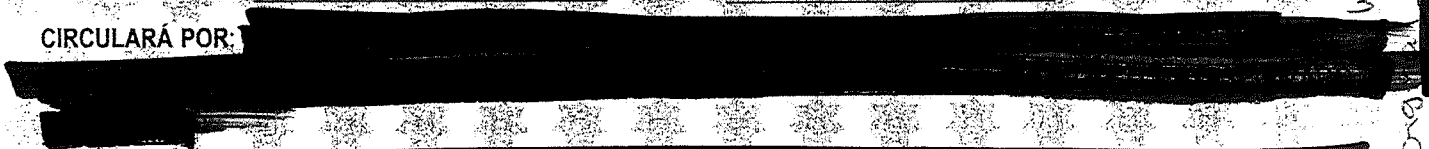

SALDRÁ POR:



LAS MANIOBRAS SERÁN EN:

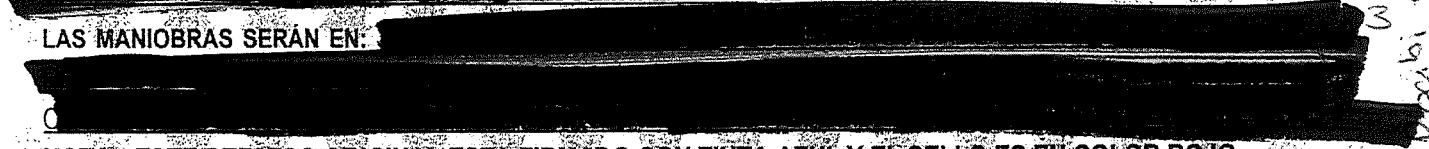

7
3
W
W
recibi en orig
8 Dec 2021

NOTA.- ESTE PERMISO ORIGINAL ESTA FIRMADO CON TINTA AZUL Y EL SELLO ES EN COLOR ROJO

HORARIO DE



DE



A



HRS. **4**

ESTE PERMISO NO AUTORIZA AL PORTADOR CIRCULAR CON DOBLEMENTE ARTICULADO FUERA DE LA RED TRONAL, CIRCULAR POR CARRILES EXPRESS, O AV JUAREZ (DE MADERO A CONSTITUCION), A REALIZAR MANIOBRAS DE CARGA Y DESCARGA, A ESTACIONARSE EN LUGAR PROHIBIDO Y/O DOBLE FILA, LOS VEHICULOS AUTORIZADOS RESPETARAN EL FLUJO VIAL, ASÍ COMO LOS REGLAMENTOS DE ORDEN PUBLICO.

EL OPERADOR DEBERÁ PORTAR EL PRESENTE EN ORIGINAL.



MONTERREY, N.L. A MARTES, 07 DE DICIEMBRE DE 2021



SECRETARÍA DE
SEGURIDAD PÚBLICA
Y VIALIDAD DE MONTERREY
DEPARTAMENTO
DE TRÁFICO PESADO,
CARGA Y DESCARGA

COORDINADOR DE ACCIDENTES

DEPARTAMENTO DE TRÁFICO PESADO, CARGA Y DESCARGA

SECRETARÍA DE
SEGURIDAD PÚBLICA
Y VIALIDAD DE MONTERREY
DEPARTAMENTO
DE TRÁFICO PESADO,
CARGA Y DESCARGA