

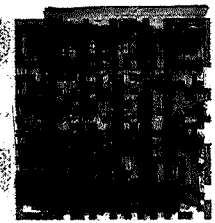

DE CONFORMIDAD Y CON FUNDAMENTO EN LOS ARTÍCULOS 37, 38, 39, 40, 41, 42, 43, 44, 45, 46, 47 Y 48 DEL REGLAMENTO DE
TRÁNSITO Y VIALIDAD DE MONTERREY, SE OTORGA

PERMISO DE CIRCULACIÓN DE CARGA PESADA

FOLIO: **261580**



1

NOMBRE: **CONSTRUAI SLANTES MER Q, S.A. DE C.V.**

PLACAS: [REDACTED] MARCA: **FORD** MODELO: **2008** CAPACIDAD: **4.5 TON** EJES: **2**

TIPO: **C2** CLASE: **REDILAS** ALTO: **XXX** ANCHO: **XXX** LARGO: **XXX**

A PARTIR DEL DÍA: **21 DE DICIEMBRE DE 2021** HASTA: **20 DE ENERO DE 2022** VIGENCIA: **1 MES**

CIRCULARÁ POR: [REDACTED]

2 3

SALDRÁ POR: [REDACTED]

3

LAS MANIOBRAS SERÁN EN: [REDACTED]

3

NOTA.- ESTE PERMISO ORIGINAL ESTA FIRMADO CON TINTA AZUL Y EL SELLO ES EN COLOR ROJO

HORARIO DE [REDACTED] A [REDACTED] DE [REDACTED] A [REDACTED] DE [REDACTED] A [REDACTED] HRS. **4**

ESTE PERMISO NO AUTORIZA AL PORTADOR CIRCULAR CON DOBLEMENTE ARTICULADO FUERA DE LA RED TRONAL, CIRCULAR POR CARRILES EXPRESS, O AV JUAREZ (DE MADERO A CONSTITUCION), A REALIZAR MANIOBRAS DE CARGA Y DESCARGA, A ESTACIONARSE EN LUGAR PROHIBIDO Y/O DOBLE FILA, LOS VEHICULOS AUTORIZADOS RESPETARAN EL FLUJO VIAL, ASÍ COMO LOS REGLAMENTOS DE ORDEN PUBLICO.

EL OPERADOR DEBERÁ PORTAR EL PRESENTE EN ORIGINAL.



MONTERREY, [REDACTED] JUEVES 20 DE DICIEMBRE DE 2021

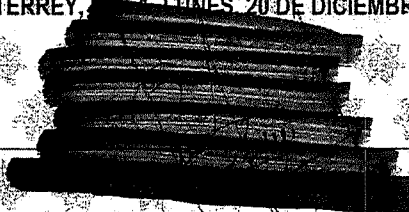

SECRETARÍA DE
SEGURIDAD PÚBLICA
Y VIALIDAD DE MONTERREY
DEPARTAMENTO
DE TRÁFICO PESADO
CARGA Y DESCARGA

DIRECTOR DE TRÁNSITO DE LA SSPVM
DEPARTAMENTO DE TRÁFICO PESADO, CARGA Y DESCARGA.

SECRETARÍA DE
SEGURIDAD PÚBLICA
Y VIALIDAD DE MONTERREY
DEPARTAMENTO
DE TRÁFICO PESADO
CARGA Y DESCARGA