

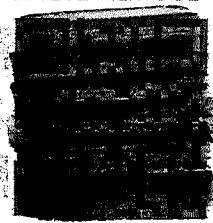

DE CONFORMIDAD Y CON FUNDAMENTO EN LOS ARTÍCULOS 37, 38, 39, 40, 41, 42, 43, 44, 45, 46, 47 Y 48 DEL REGLAMENTO DE TRÁNSITO Y VIALIDAD DE MONTERREY, SE OTORGA

**PERMISO DE LIMITACIÓN DE CARRIL**



FOLIO: **261750**

NOMBRE: **MAYRA CRISTINA OVIEDO CERDA**

PLACAS: **[REDACTED]** MARCA: **XXX** MODELO: **XXX** CAPACIDAD: **XXX** EJES: **XX**

TIPO: **XXX** CLASE: **XXX** ALTO: **XXX** ANCHO: **XXX** LARGO: **XXX**

DEL DÍA: **MARTES, 28 DE DICIEMBRE DE 2021 HASTA: MARTES, 28 DE DICIEMBRE DE 2021** VIGENCIA: **1 DIA**

CIRCULARÁ POR **[REDACTED]** **[REDACTED]** **[REDACTED]**

SALDRÁ POR: **[REDACTED]**

LAS MANIOBRAS SERAN EN: **[REDACTED]**

NOTA.- ESTE PERMISO ORIGINAL ESTA FIRMADO CON TINTA AZUL Y EL SELLO ES EN COLOR ROJO

HORARIO DE **[REDACTED]** A **[REDACTED]** DE **[REDACTED]** A **[REDACTED]** DE **[REDACTED]** A **[REDACTED]** HRS

ESTE PERMISO NO AUTORIZA AL PORTADOR A ESTACIONARSE EN LUGAR PROHIBIDO Y/O DOBLE FILA; LA CARGA Y DESCARGA QUE SE REALICE OCUPANDO CARRILES DE CIRCULACION, ESTARA SUJETA A LAS INDICACIONES DEL PERSONAL AUTORIZADO POR LA SECRETARIA DE SEGURIDAD PUBLICA Y VIALIDAD DE MONTERREY, LOS VEHICULOS AUTORIZADOS RESPETARAN EL FLUJO VIAL, ASI COMO LOS REGLAMENTOS DE ORDEN PUBLICO.

EL OPERADOR DEBERA PORTAR EL PRESENTE EN ORIGINAL.

MONTERREY, N.L. A JUEVES, 23 DE DICIEMBRE DE 2021

**DIRECTOR DE TRANSITO DE LA SSPVM**

**DEPARTAMENTO DE TRAFICO PESADO, CARGA Y DESCARGA**

SECRETARIA DE  
SEGURIDAD PUBLICA  
Y VIALIDAD DE MONTERREY  
DEPARTAMENTO  
DE TRAFICO PESADO  
CARGA Y DESCARGA

SECRETARIA DE  
SEGURIDAD PUBLICA  
Y VIALIDAD DE MONTERREY  
DEPARTAMENTO  
DE TRAFICO PESADO  
CARGA Y DESCARGA