

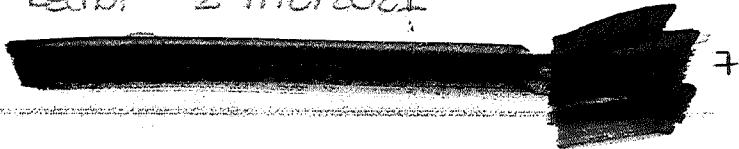

REGISTRO 2911012021



DE CONFORMIDAD Y CON FUNDAMENTO EN LOS ARTÍCULOS 37, 38, 39, 40, 41, 42, 43, 44, 45, 46, 47 Y 48 DEL REGLAMENTO DE TRÁNSITO Y VIALIDAD DE MONTERREY, SE OTORGA

PERMISO DE CIRCULACIÓN DE CARGA PESADA

FOLIO: **261856**



NOMBRE: **JUAN DAMIAN GARZA ENCINIA**

PLACAS: **[REDACTED]** MARCA: **KENWORTH** MODELO: **1991** CAPACIDAD: **17-TON** EJES: **3**

TIPO: **T3** CLASE: **5TA RUEDA** ALTO: **3.60** ANCHO: **2.60** LARGO: **7.80**

A PARTIR DEL DÍA: **29 DE DICIEMBRE DE 2021** HASTA: **28 DE ENERO DE 2022** VIGENCIA: **1 MES**

CIRCULARÁ POR: **[REDACTED]**

SALDRÁ POR: **[REDACTED]**

LAS MANIOBRAS SERÁN EN: **[REDACTED]**

NOTA.- ESTE PERMISO ORIGINAL ESTA FIRMADO CON TINTA AZUL Y EL SELLO ES EN COLOR ROJO

HORARIO DE **[REDACTED]** A **[REDACTED]** DE **[REDACTED]** A **[REDACTED]** DE **[REDACTED]** A **[REDACTED]** HRS. **4**

ESTE PERMISO NO AUTORIZA AL PORTADOR CIRCULAR CON DOBLEMENTE ARTICULADO FUERA DE LA RED TRONAL, CIRCULAR POR CARRILES EXPRESS, O AV JUAREZ (DE MADERO A CONSTITUCION), A REALIZAR MANIOBRAS DE CARGA Y DESCARGA, A ESTACIONARSE EN LUGAR PROHIBIDO Y/O DOBLE FILA, LOS VEHICULOS AUTORIZADOS RESPETARAN EL FLUJO VIAL, ASÍ COMO LOS REGLAMENTOS DE ORDEN PUBLICO.

EL OPERADOR DEBERÁ PORTAR EL PRESENTE EN ORIGINAL.



MONTERREY, N.L. A MARTES, 28 DE DICIEMBRE DE 2021

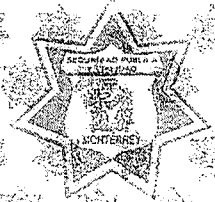

SECRETARÍA DE SEGURIDAD PÚBLICA Y VIALIDAD DE MONTERREY DEPARTAMENTO DE TRÁFICO PESADO CARGA Y DESCARGA



DIRECTOR DE TRÁNSITO DE LA SSPVM DEPARTAMENTO DE TRÁFICO PESADO, CARGA Y DESCARGA.

SECRETARÍA DE SEGURIDAD PÚBLICA Y VIALIDAD DE MONTERREY DEPARTAMENTO DE TRÁFICO PESADO CARGA Y DESCARGA