



DE CONFORMIDAD Y CON FUNDAMENTO EN LOS ARTÍCULOS 37, 38, 39, 40, 41, 42, 43, 44, 45, 46, 47 Y 48 DEL REGLAMENTO DE TRÁNSITO Y VIALIDAD DE MONTERREY, SE OTORGA

PERMISO DE CARGA Y DESCARGA

FOLIO: **274851**

NOMBRE: **MODATELAS, S.A.P.I. DE C.V.**

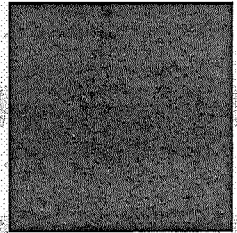



1



PLACAS:  MARCA: **FREIGHTLINER** MODELO: **2017** CAPACIDAD: **15 TON** EJES: **3**

TIPO: **C3** CLASE: **CAJA CERRADA** ALTO: **4.10** ANCHO: **2.60** LARGO: **14.00**



DEL DÍA: **MARTES, 08 DE NOVIEMBRE DE 2022** HASTA: **MIÉRCOLES, 07 DE DICIEMBRE DE 2022** VIGENCIA: **1 MES**

CIRCULARÁ POR: 

SALDRÁ POR: 

LAS MANIOBRAS SERÁN EN: 

NOTA.- ESTE PERMISO ORIGINAL ESTA FIRMADO CON TINTA AZUL Y EL SELLO ES EN COLOR ROJO

HORARIO DE  A  DE  A  DE  A  HRS **4**

ESTE PERMISO NO AUTORIZA AL PORTADOR A ESTACIONARSE EN LUGAR PROHIBIDO Y/O DOBLE FILA, O HACER MANIOBRAS DE CARGA Y DESCARGA POR AV JUÁREZ (DE MADERO A CONSTITUCIÓN); LA CARGA Y DESCARGA QUE SE REALICE OCUPANDO CARRILES DE CIRCULACIÓN, ESTARÁ SUJETA A LAS INDICACIONES DEL PERSONAL AUTORIZADO POR LA SECRETARIA DE SEGURIDAD PUBLICA Y VIALIDAD DE MONTERREY, LOS VEHÍCULOS AUTORIZADOS RESPETARAN EL FLUJO VIAL, ASÍ COMO LOS REGLAMENTOS DE ORDEN PÚBLICO.

EL OPERADOR DEBERÁ PORTAR EL PRESENTE EN ORIGINAL.

MONTERREY, N.L. A LUNES, 07 DE NOVIEMBRE DE 2022

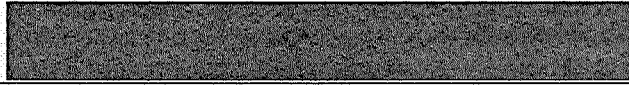

5



6

DIRECTOR DE TRANSITO

DEPARTAMENTO DE TRÁFICO PESADO, CARGA Y DESCARGA.