

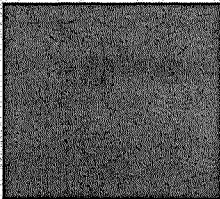

DE CONFORMIDAD Y CON FUNDAMENTO EN LOS ARTÍCULOS 37, 38, 39, 40, 41, 42, 43, 44, 45, 46, 47 Y 48 DEL REGLAMENTO DE TRÁNSITO Y VIALIDAD DE MONTERREY, SE OTORGA

**PERMISO DE CIRCULACIÓN DE CARGA PESADA**

FOLIO: **274977**



1

NOMBRE: **JOSE LUIS HERNANDEZ MARFILEÑO**

PLACAS:  MARCA: **CHEVROLET** MODELO: **1995** CAPACIDAD: **4 TON** EJES: **2**

TIPO: **C2** CLASE: **REDILAS** ALTO: **XXX** ANCHO: **XXX** LARGO: **XXX**

A PARTIR DEL DÍA: **10 DE NOVIEMBRE DE 2022** HASTA: **11 DE DICIEMBRE DE 2022** VIGENCIA: **1 MES**

CIRCULARÁ POR:  3



SALDRÁ POR:  3



LAS MANIOBRAS SERÁN EN:  3



NOTA.- ESTE PERMISO ORIGINAL ESTA FIRMADO CON TINTA AZUL Y EL SELLO ES EN COLOR ROJO

HORARIO DE  A  DE  A  DE  A  HRS. 4

ESTE PERMISO NO AUTORIZA AL PORTADOR CIRCULAR CON DOBLEMENTE ARTICULADO FUERA DE LA RED TRONCAL, CIRCULAR POR CARRILES EXPRESS, O AV JUAREZ (DE MADERO A CONSTITUCION), A REALIZAR MANIOBRAS DE CARGA Y DESCARGA, A ESTACIONARSE EN LUGAR PROHIBIDO Y/O DOBLE FILA, LOS VEHÍCULOS AUTORIZADOS RESPETARAN EL FLUJO VIAL, ASÍ COMO LOS REGLAMENTOS DE ORDEN PÚBLICO.

EL OPERADOR DEBERÁ PORTAR EL PRESENTE EN ORIGINAL.

MONTERREY, N.L. A MIÉRCOLES, 09 DE NOVIEMBRE DE 2022



5



6

DIRECTOR DE TRANSITO  
DEPARTAMENTO DE TRÁFICO PESADO, CARGA Y DESCARGA.