

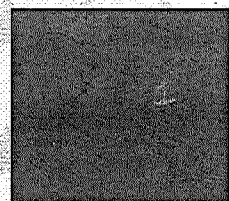

DE CONFORMIDAD Y CON FUNDAMENTO EN LOS ARTÍCULOS 37, 38, 39, 40, 41, 42, 43, 44, 45, 46, 47 Y 48 DEL REGLAMENTO DE TRÁNSITO Y VIALIDAD DE MONTERREY, SE OTORGA

PERMISO DE CIRCULACIÓN DE CARGA PESADA

FOLIO: **275259**



NOMBRE: **JUAN CANTU BENAVIDES**

PLACAS: [REDACTED] MARCA: **FREIGHTLINER** MODELO: **2000** CAPACIDAD: **10 TON** EJES: **2**

TIPO: **C2** CLASE: **PLATAFORMA** ALTO: **2.85** ANCHO: **2.65** LARGO: **9.60**

A PARTIR DEL DÍA: **18 DE NOVIEMBRE DE 2022** HASTA: **18 DE NOVIEMBRE DE 2022** VIGENCIA: **1 DIA**

CIRCULARÁ POR: [REDACTED]

SALDRÁ POR: [REDACTED]

LAS MANIOBRAS SERÁN EN: [REDACTED]

NOTA.- ESTE PERMISO ORIGINAL ESTA FIRMADO CON TINTA AZUL Y EL SELLO ES EN COLOR ROJO

HORARIO DE [REDACTED] A [REDACTED] DE [REDACTED] A [REDACTED] DE [REDACTED] A [REDACTED] HRS. **4**

ESTE PERMISO NO AUTORIZA AL PORTADOR CIRCULAR CON DOBLEMENTE ARTICULADO FUERA DE LA RED TRONCAL, CIRCULAR POR CARRILES EXPRESS, O AV JUAREZ (DE MADERO A CONSTITUCION), A REALIZAR MANIOBRAS DE CARGA Y DESCARGA, A ESTACIONARSE EN LUGAR PROHIBIDO Y/O DOBLE FILA, LOS VEHÍCULOS AUTORIZADOS RESPETARAN EL FLUJO VIAL, ASÍ COMO LOS REGLAMENTOS DE ORDEN PÚBLICO.

EL OPERADOR DEBERÁ PORTAR EL PRESENTE EN ORIGINAL.

MONTERREY, N.L. A LUNES, 14 DE NOVIEMBRE DE 2022



DIRECTOR DE TRANSITO
DEPARTAMENTO DE TRÁFICO PESADO, CARGA Y DESCARGA.