

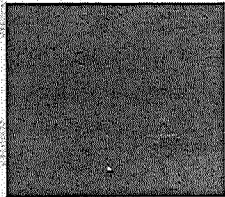

DE CONFORMIDAD Y CON FUNDAMENTO EN LOS ARTÍCULOS 37, 38, 39, 40, 41, 42, 43, 44, 45, 46, 47 Y 48 DEL REGLAMENTO DE TRÁNSITO Y VIALIDAD DE MONTERREY, SE OTORGA

**PERMISO DE CIRCULACIÓN DE CARGA PESADA**

FOLIO: **275458**



1

NOMBRE: **ROB LOGISTIC, S.A. DE C.V.**

PLACAS:  MARCA: **KENWORTH** MODELO: **2004** CAPACIDAD: **15 TON** EJES: **3**

TIPO: **T3** CLASE: **5TA RUEDA** ALTO: **3.60** ANCHO: **2.60** LARGO: **7.10**

A PARTIR DEL DÍA: **21 DE NOVIEMBRE DE 2022** HASTA: **20 DE DICIEMBRE DE 2022** VIGENCIA: **1 MES**

CIRCULARÁ POR:  3









SALDRÁ POR:  3



LAS MANIOBRAS SERÁN EN:  3



NOTA.- ESTE PERMISO ORIGINAL ESTA FIRMADO CON TINTA AZUL Y EL SELLO ES EN COLOR ROJO

HORARIO DE  A  DE  A  DE  A  HRS. **4**

ESTE PERMISO NO AUTORIZA AL PORTADOR CIRCULAR CON DOBLEMENTE ARTICULADO FUERA DE LA RED TRONCAL, CIRCULAR POR CARRILES EXPRESS, O AV JUAREZ (DE MADERO A CONSTITUCION), A REALIZAR MANIOBRAS DE CARGA Y DESCARGA, A ESTACIONARSE EN LUGAR PROHIBIDO Y/O DOBLE FILA, LOS VEHÍCULOS AUTORIZADOS RESPETARAN EL FLUJO VIAL, ASÍ COMO LOS REGLAMENTOS DE ORDEN PÚBLICO.

EL OPERADOR DEBERÁ PORTAR EL PRESENTE EN ORIGINAL.

MONTERREY, N.L. A VIERNES, 18 DE NOVIEMBRE DE 2022



S



6

DIRECTOR DE TRANSITO  
DEPARTAMENTO DE TRÁFICO PESADO, CARGA Y DESCARGA.