

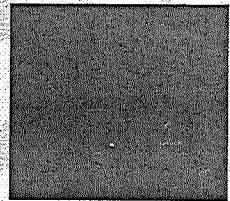

DE CONFORMIDAD Y CON FUNDAMENTO EN LOS ARTÍCULOS 37, 38, 39, 40, 41, 42, 43, 44, 45, 46, 47 Y 48 DEL REGLAMENTO DE TRÁNSITO Y VIALIDAD DE MONTERREY, SE OTORGA

PERMISO DE CIRCULACIÓN DE CARGA PESADA

FOLIO: **275482**



1

NOMBRE: **OMNIBUS UNIDOS REGIONMONTANOS, S. DE R.L. DE C.**

PLACAS: **[REDACTED]** MARCA: **FOTON** MODELO: **2022** CAPACIDAD: **17 TON** EJES: **3**

TIPO: **T3** CLASE: **5TA RUEDA** ALTO: **3.92** ANCHO: **2.49** LARGO: **7.10**

A PARTIR DEL DÍA: **22 DE NOVIEMBRE DE 2022** HASTA: **21 DE DICIEMBRE DE 2022** VIGENCIA: **1 MES**

CIRCULARÁ POR: **[REDACTED]** 3

SALDRÁ POR: **[REDACTED]** 3

LAS MANIOBRAS SERÁN EN: **[REDACTED]** 3

NOTA.- ESTE PERMISO ORIGINAL ESTA FIRMADO CON TINTA AZUL Y EL SELLO ES EN COLOR ROJO

HORARIO DE **[REDACTED]** A **[REDACTED]** DE **[REDACTED]** A **[REDACTED]** DE **[REDACTED]** A **[REDACTED]** HRS. 4

ESTE PERMISO NO AUTORIZA AL PORTADOR CIRCULAR CON DOBLEMENTE ARTICULADO FUERA DE LA RED TRONCAL, CIRCULAR POR CARRILES EXPRESS, O AV JUAREZ (DE MADERO A CONSTITUCION), A REALIZAR MANIOBRAS DE CARGA Y DESCARGA, A ESTACIONARSE EN LUGAR PROHIBIDO Y/O DOBLE FILA, LOS VEHÍCULOS AUTORIZADOS RESPETARAN EL FLUJO VIAL, ASÍ COMO LOS REGLAMENTOS DE ORDEN PÚBLICO.

EL OPERADOR DEBERÁ PORTAR EL PRESENTE EN ORIGINAL.

MONTERREY, N.L. A VIERNES, 18 DE NOVIEMBRE DE 2022



5



6

DIRECTOR DE TRANSITO
DEPARTAMENTO DE TRÁFICO PESADO, CARGA Y DESCARGA.