

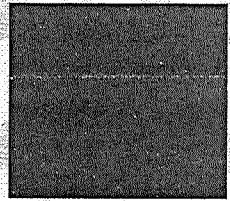

DE CONFORMIDAD Y CON FUNDAMENTO EN LOS ARTÍCULOS 37, 38, 39, 40, 41, 42, 43, 44, 45, 46, 47 Y 48 DEL REGLAMENTO DE TRÁNSITO Y VIALIDAD DE MONTERREY, SE OTORGA

**PERMISO DE CIRCULACIÓN DE CARGA PESADA**

FOLIO: **276023**



1

NOMBRE: **EXPRESO COAHUILA, S.A. DE C.V.**

PLACAS: **[REDACTED]** MARCA: **FREIGHTLINER** MODELO: **2018** CAPACIDAD: **15 TON** EJES: **3**

TIPO: **C3** CLASE: **CAJA CERRADA** ALTO: **4.10** ANCHO: **2.60** LARGO: **11.00**

A PARTIR DEL DÍA: **05 DE DICIEMBRE DE 2022** HASTA: **07 DE DICIEMBRE DE 2022** VIGENCIA: **3 DIAS**

CIRCULARÁ POR: **[REDACTED]** 3

SALDRÁ POR: **[REDACTED]** 3

LAS MANIOBRAS SERÁN EN: **[REDACTED]** 3

NOTA.- ESTE PERMISO ORIGINAL ESTA FIRMADO CON TINTA AZUL Y EL SELLO ES EN COLOR ROJO

HORARIO DE **[REDACTED]** A **[REDACTED]** DE **[REDACTED]** A **[REDACTED]** DE **[REDACTED]** A **[REDACTED]** HRS. **4**

ESTE PERMISO NO AUTORIZA AL PORTADOR CIRCULAR CON DOBLEMENTE ARTICULADO FUERA DE LA RED TRONCAL, CIRCULAR POR CARRILES EXPRESS, O AV JUAREZ (DE MADERO A CONSTITUCION), A REALIZAR MANIOBRAS DE CARGA Y DESCARGA, A ESTACIONARSE EN LUGAR PROHIBIDO Y/O DOBLE FILA, LOS VEHÍCULOS AUTORIZADOS RESPETARAN EL FLUJO VIAL, ASÍ COMO LOS REGLAMENTOS DE ORDEN PÚBLICO.

EL OPERADOR DEBERÁ PORTAR EL PRESENTE EN ORIGINAL.

MONTERREY, N.L. A SÁBADO, 03 DE DICIEMBRE DE 2022



5



6

DIRECTOR DE TRANSITO  
DEPARTAMENTO DE TRÁFICO PESADO, CARGA Y DESCARGA.