

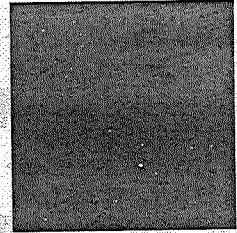

DE CONFORMIDAD Y CON FUNDAMENTO EN LOS ARTÍCULOS 37, 38, 39, 40, 41, 42, 43, 44, 45, 46, 47 Y 48 DEL REGLAMENTO DE TRÁNSITO Y VIALIDAD DE MONTERREY, SE OTORGA

### PERMISO DE LIMITACIÓN DE CARRIL



FOLIO: **276060**

NOMBRE: GRUAS INTERNACIONALES, S.A. DE C.V.

PLACAS: 2 MARCA: XXX MODELO: XXX CAPACIDAD: XXX EJES: XX  
TIPO: XXX CLASE: XXX ALTO: XXX ANCHO: XXX LARGO: XXX

DEL DÍA: MARTES, 06 DE DICIEMBRE DE 2022 HASTA: MARTES, 06 DE DICIEMBRE DE 2022 VIGENCIA: 1 DIA

CIRCULARÁ POR: 3

SALDRÁ POR: 3

LAS MANIOBRAS SERÁN EN: 3

NOTA.- ESTE PERMISO ORIGINAL ESTA FIRMADO CON TINTA AZUL Y EL SELLO ES EN COLOR ROJO

HORARIO DE     A     DE     A     DE     A     HRS 4

ESTE PERMISO NO AUTORIZA AL PORTADOR A ESTACIONARSE EN LUGAR PROHIBIDO Y/O DOBLE FILA; LA CARGA Y DESCARGA QUE SE REALICE OCUPANDO CARRILES DE CIRCULACIÓN, ESTARÁ SUJETA A LAS INDICACIONES DEL PERSONAL AUTORIZADO POR LA SECRETARIA DE SEGURIDAD PUBLICA Y VIALIDAD DE MONTERREY, LOS VEHÍCULOS AUTORIZADOS RESPETARÁN EL FLUJO VIAL, ASÍ COMO LOS REGLAMENTOS DE ORDEN PÚBLICO.

EL OPERADOR DEBERÁ PORTAR EL PRESENTE EN ORIGINAL.

MONTERREY, N.L. A LUNES, 05 DE DICIEMBRE DE 2022

5

6

COORDINADOR DE ACCIDENTES  
DEPARTAMENTO DE TRÁFICO PESADO, CARGA Y DESCARGA.