

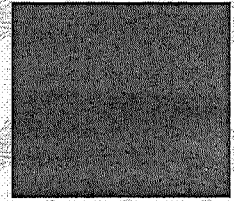

DE CONFORMIDAD Y CON FUNDAMENTO EN LOS ARTÍCULOS 37, 38, 39, 40, 41, 42, 43, 44, 45, 46, 47 Y 48 DEL REGLAMENTO DE TRÁNSITO Y VIALIDAD DE MONTERREY, SE OTORGA

PERMISO DE CIRCULACIÓN DE CARGA PESADA

FOLIO: **276736**



1

NOMBRE: **CONDUGAS DEL NORESTE, S.A. DE C.V.**

PLACAS: **2** MARCA: **FORD** MODELO: **2019** CAPACIDAD: **4 TON** EJES: **2**

TIPO: **C2** CLASE: **REDILAS** ALTO: **2.30** ANCHO: **2.30** LARGO: **6.00**

A PARTIR DEL DÍA: **17 DE DICIEMBRE DE 2022** HASTA: **16 DE ENERO DE 2023** VIGENCIA: **1 MES**

CIRCULARÁ POR: **3**

3

SALDRÁ POR: **3**

3

LAS MANIOBRAS SERÁN EN: **3**

3

NOTA.- ESTE PERMISO ORIGINAL ESTA FIRMADO CON TINTA AZUL Y EL SELLO ES EN COLOR ROJO

HORARIO DE **3** A **3** DE **3** A **3** DE **3** A **3** HRS. **4**

ESTE PERMISO NO AUTORIZA AL PORTADOR CIRCULAR CON DOBLEMENTE ARTICULADO FUERA DE LA RED TRONCAL, CIRCULAR POR CARRILES EXPRESS, O AV JUAREZ (DE MADERO A CONSTITUCION), A REALIZAR MANIOBRAS DE CARGA Y DESCARGA, A ESTACIONARSE EN LUGAR PROHIBIDO Y/O DOBLE FILA, LOS VEHICULOS AUTORIZADOS RESPETARAN EL FLUJO VIAL, ASÍ COMO LOS REGLAMENTOS DE ORDEN PUBLICO.

EL OPERADOR DEBERÁ PORTAR EL PRESENTE EN ORIGINAL.

MONTERREY, N.L. A SÁBADO, 17 DE DICIEMBRE DE 2022

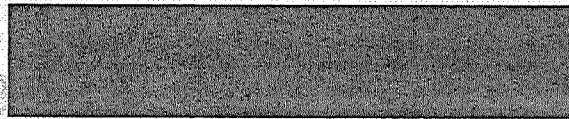

5



6

DIRECTOR DE TRANSITO
DEPARTAMENTO DE TRÁFICO PESADO, CARGA Y DESCARGA.