

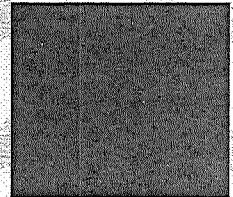

DE CONFORMIDAD Y CON FUNDAMENTO EN LOS ARTÍCULOS 37, 38, 39, 40, 41, 42, 43, 44, 45, 46, 47 Y 48 DEL REGLAMENTO DE TRÁNSITO Y VIALIDAD DE MONTERREY, SE OTORGA

PERMISO DE CIRCULACIÓN DE CARGA PESADA

FOLIO: **276811**



1

NOMBRE: **TRANSPORTES DE CARGA FEMA, S.A. DE C.V.**

PLACAS: **2** MARCA: **KENWORTH** MODELO: **2012** CAPACIDAD: **25 TON** EJES: **3**

TIPO: **T3** CLASE: **5TA RUEDA** ALTO: **2.45** ANCHO: **2.80** LARGO: **7.10**

A PARTIR DEL DÍA: **21 DE DICIEMBRE DE 2022** HASTA: **20 DE ENERO DE 2023** VIGENCIA: **1 MES**

CIRCULARÁ POR: **3**

3

SALDRÁ POR: **3**

3

LAS MANIOBRAS SERÁN EN: **3**

3

NOTA.- ESTE PERMISO ORIGINAL ESTA FIRMADO CON TINTA AZUL Y EL SELLO ES EN COLOR ROJO

HORARIO DE **4** A **4** DE **4** A **4** DE **4** A **4** HRS. **4**

ESTE PERMISO NO AUTORIZA AL PORTADOR CIRCULAR CON DOBLEMENTE ARTICULADO FUERA DE LA RED TRONCAL, CIRCULAR POR CARRILES EXPRESS, O AV JUAREZ (DE MADERO A CONSTITUCION), A REALIZAR MANIOBRAS DE CARGA Y DESCARGA, A ESTACIONARSE EN LUGAR PROHIBIDO Y/O DOBLE FILA, LOS VEHICULOS AUTORIZADOS RESPETARAN EL FLUJO VIAL, ASÍ COMO LOS REGLAMENTOS DE ORDEN PÚBLICO.

EL OPERADOR DEBERÁ PORTAR EL PRESENTE EN ORIGINAL.

MONTERREY, N.L. A MARTES, 20 DE DICIEMBRE DE 2022

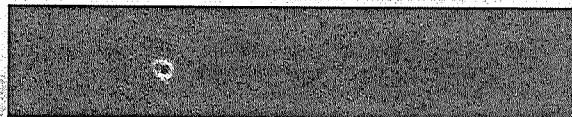

5

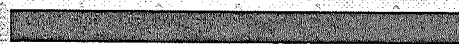

6

DIRECTOR DE TRANSITO
DEPARTAMENTO DE TRÁFICO PESADO, CARGA Y DESCARGA.