

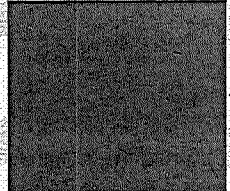

DE CONFORMIDAD Y CON FUNDAMENTO EN LOS ARTÍCULOS 37, 38, 39, 40, 41, 42, 43, 44, 45, 46, 47 Y 48 DEL REGLAMENTO DE TRÁNSITO Y VIALIDAD DE MONTERREY, SE OTORGA

PERMISO DE CIRCULACIÓN DE CARGA PESADA

FOLIO: 277119



NOMBRE: DALTILE MEXICO COMERCIAL, S. DE R.L. DE C.V.

PLACAS: [REDACTED]² MARCA: FREIGHTLINER MODELO: 2023 CAPACIDAD: 14.5 TON EJES: 3

TIPO: C3 CLASE: PLATAFORMA ALTO: 2.72 ANCHO: 2.60 LARGO: 10.08

A PARTIR DEL DÍA: 29 DE DICIEMBRE DE 2022 HASTA: 28 DE ENERO DE 2023 VIGENCIA: 1 MES

CIRCULARÁ POR: [REDACTED]³

[REDACTED]³

SALDRÁ POR: [REDACTED]³

[REDACTED]³

LAS MANIOBRAS SERÁN EN: [REDACTED]³

[REDACTED]³

NOTA.- ESTE PERMISO ORIGINAL ESTA FIRMADO CON TINTA AZUL Y EL SELLO ES EN COLOR ROJO

HORARIO DE [REDACTED] A [REDACTED] DE [REDACTED] A [REDACTED] DE [REDACTED] A [REDACTED] HRS. 4

ESTE PERMISO NO AUTORIZA AL PORTADOR CIRCULAR CON DOBLEMENTE ARTICULADO FUERA DE LA RED TRONCAL, CIRCULAR POR CARRILES EXPRESS, O AV JUAREZ (DE MADERO A CONSTITUCION), A REALIZAR MANIOBRAS DE CARGA Y DESCARGA, A ESTACIONARSE EN LUGAR PROHIBIDO Y/O DOBLE FILA, LOS VEHICULOS AUTORIZADOS RESPETARAN EL FLUJO VIAL, ASÍ COMO LOS REGLAMENTOS DE ORDEN PÚBLICO.

EL OPERADOR DEBERÁ PORTAR EL PRESENTE EN ORIGINAL.

MONTERREY, N.L. A MIÉRCOLES, 28 DE DICIEMBRE DE 2022

[REDACTED]⁵

[REDACTED]⁶

COORDINADOR DE ACCIDENTES
DEPARTAMENTO DE TRÁFICO PESADO, CARGA Y DESCARGA.