

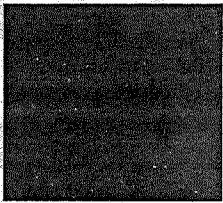

DE CONFORMIDAD Y CON FUNDAMENTO EN LOS ARTÍCULOS 37, 38, 39, 40, 41, 42, 43, 44, 45, 46, 47 Y 48 DEL REGLAMENTO DE TRÁNSITO Y VIALIDAD DE MONTERREY, SE OTORGA

**PERMISO DE CIRCULACIÓN DE CARGA PESADA**

FOLIO: **271339**



1

NOMBRE: **GREGORIO PINEDO MENDOZA**

PLACAS: [REDACTED] MARCA: **DINA** MODELO: **1993** CAPACIDAD: **18 TON** EJES: **3**

TIPO: **C3** CLASE: **PLATAFORMA** ALTO: **XXX** ANCHO: **XXX** LARGO: **XXX**

A PARTIR DEL DÍA: **17 DE AGOSTO DE 2022** HASTA: **16 DE SEPTIEMBRE DE 2022** VIGENCIA: **1 MES**

CIRCULARÁ POR: [REDACTED] 3

SALDRÁ POR: [REDACTED] 3

LAS MANIOBRAS SERÁN EN: [REDACTED] 3

NOTA.- ESTE PERMISO ORIGINAL ESTA FIRMADO CON TINTA AZUL Y EL SELLO ES EN COLOR ROJO

HORARIO DE [REDACTED] A [REDACTED] DE [REDACTED] A [REDACTED] DE [REDACTED] A [REDACTED] HRS. **4**

ESTE PERMISO NO AUTORIZA AL PORTADOR CIRCULAR CON DOBLEMENTE ARTICULADO FUERA DE LA RED TRONCAL, CIRCULAR POR CARRILES EXPRESS, O AV JUAREZ (DE MADERO A CONSTITUCION), A REALIZAR MANIOBRAS DE CARGA Y DESCARGA, A ESTACIONARSE EN LUGAR PROHIBIDO Y/O DOBLE FILA, LOS VEHÍCULOS AUTORIZADOS RESPETARAN EL FLUJO VIAL, ASÍ COMO LOS REGLAMENTOS DE ORDEN PÚBLICO.

EL OPERADOR DEBERÁ PORTAR EL PRESENTE EN ORIGINAL.

MONTERREY, N.L. A MARTES, 16 DE AGOSTO DE 2022



5



6

**DIRECTOR DE TRANSITO  
DEPARTAMENTO DE TRÁFICO PESADO, CARGA Y DESCARGA.**