

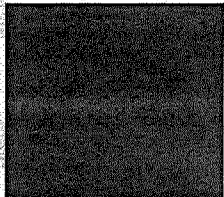

DE CONFORMIDAD Y CON FUNDAMENTO EN LOS ARTÍCULOS 37, 38, 39, 40, 41, 42, 43, 44, 45, 46, 47 Y 48 DEL REGLAMENTO DE TRÁNSITO Y VIALIDAD DE MONTERREY, SE OTORGA

PERMISO DE CIRCULACIÓN DE CARGA PESADA

FOLIO: 262156



1

NOMBRE: **TRANSPORTES ORTA, S.A. DE C.V.**

PLACAS: [REDACTED] MARCA: INTERNATIONAL MODELO: 2022 CAPACIDAD: 21 TON EJES: 3

TIPO: T3 CLASE: 5TA RUEDA ALTO: 4.12 ANCHO: 2.42 LARGO: 8.00

A PARTIR DEL DÍA: 06 DE ENERO DE 2022 HASTA: 05 DE FEBRERO DE 2022 VIGENCIA: 1 MES

CIRCULARÁ POR: [REDACTED]

3

[REDACTED]

SALDRÁ POR: [REDACTED]

3

[REDACTED]

LAS MANIOBRAS SERÁN EN: [REDACTED]

3

[REDACTED]

NOTA.- ESTE PERMISO ORIGINAL ESTA FIRMADO CON TINTA AZUL Y EL SELLO ES EN COLOR ROJO

HORARIO DE [REDACTED] A [REDACTED] DE [REDACTED] A [REDACTED] DE [REDACTED] A [REDACTED] HRS.

4

ESTE PERMISO NO AUTORIZA AL PORTADOR CIRCULAR CON DOBLEMENTE ARTICULADO FUERA DE LA RED TRONCAL, CIRCULAR POR CARRILES EXPRESS, O AV JUAREZ (DE MADERO A CONSTITUCION), A REALIZAR MANIOBRAS DE CARGA Y DESCARGA, A ESTACIONARSE EN LUGAR PROHIBIDO Y/O DOBLE FILA, LOS VEHÍCULOS AUTORIZADOS RESPETARAN EL FLUJO VIAL, ASÍ COMO LOS REGLAMENTOS DE ORDEN PÚBLICO.

EL OPERADOR DEBERÁ PORTAR EL PRESENTE EN ORIGINAL.

MONTERREY, N.L. A MIÉRCOLES, 05 DE ENERO DE 2022



5



6

DIRECTOR DE TRANSITO DE LA SSPVM
DEPARTAMENTO DE TRÁFICO PESADO, CARGA Y DESCARGA.