

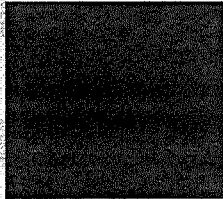

DE CONFORMIDAD Y CON FUNDAMENTO EN LOS ARTÍCULOS 37, 38, 39, 40, 41, 42, 43, 44, 45, 46, 47 Y 48 DEL REGLAMENTO DE TRÁNSITO Y VIALIDAD DE MONTERREY, SE OTORGA

PERMISO DE CIRCULACIÓN DE CARGA PESADA

FOLIO: **262523**



1

NOMBRE: **DAVID RUIZ ROMERO**

PLACAS: [REDACTED] MARCA: **KENWORTH** MODELO: **1996** CAPACIDAD: **17 TON** EJES: **3**

TIPO: **T3** CLASE: **5TA RUEDA** ALTO: **3.50** ANCHO: **2.50** LARGO: **7.50**

A PARTIR DEL DÍA: **13 DE ENERO DE 2022** HASTA: **15 DE ENERO DE 2022** VIGENCIA: **3 DIAS**

CIRCULARÁ POR: [REDACTED] 3

SALDRA POR: [REDACTED] 3

LAS MANIOBRAS SERÁN EN: [REDACTED] 3

NOTA.- ESTE PERMISO ORIGINAL ESTA FIRMADO CON TINTA AZUL Y EL SELLO ES EN COLOR ROJO

HORARIO DE [REDACTED] A [REDACTED] DE [REDACTED] A [REDACTED] DE [REDACTED] A [REDACTED] HRS. 4

ESTE PERMISO NO AUTORIZA AL PORTADOR CIRCULAR CON DOBLEMENTE ARTICULADO FUERA DE LA RED TRONCAL, CIRCULAR POR CARRILES EXPRESS, O AV JUAREZ (DE MADERO A CONSTITUCION), A REALIZAR MANIOBRAS DE CARGA Y DESCARGA, A ESTACIONARSE EN LUGAR PROHIBIDO Y/O DOBLE FILA, LOS VEHICULOS AUTORIZADOS RESPETARAN EL FLUJO VIAL, ASÍ COMO LOS REGLAMENTOS DE ORDEN PÚBLICO.

EL OPERADOR DEBERÁ PORTAR EL PRESENTE EN ORIGINAL.

MONTERREY, N.L. A JUEVES, 13 DE ENERO DE 2022



5

DIRECTOR DE TRANSITO DE LA SSPVM
DEPARTAMENTO DE TRÁFICO PESADO, CARGA Y DESCARGA.

6