

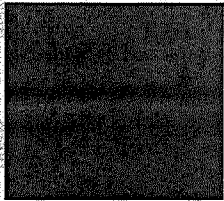

DE CONFORMIDAD Y CON FUNDAMENTO EN LOS ARTÍCULOS 37, 38, 39, 40, 41, 42, 43, 44, 45, 46, 47 Y 48 DEL REGLAMENTO DE TRÁNSITO Y VIALIDAD DE MONTERREY, SE OTORGA

**PERMISO DE CIRCULACIÓN DE CARGA PESADA**

FOLIO: **262693**



1

NOMBRE: **GABINETE TECNICO INDUSTRIAL, S.A.**

PLACAS: **[REDACTED]** MARCA: **INTERNATIONAL** MODELO: **2013** CAPACIDAD: **21 TON** EJES: **3**

TIPO: **C3** CLASE: **VOLTEO** ALTO: **XXX** ANCHO: **XXX** LARGO: **XXX**

A PARTIR DEL DÍA: **20 DE ENERO DE 2022** HASTA: **19 DE FEBRERO DE 2022** VIGENCIA: **1 MES**

CIRCULARÁ POR: **[REDACTED]** 3

**[REDACTED]**

SALDRÁ POR: **[REDACTED]** 3

**[REDACTED]**

LAS MANIOBRAS SERÁN EN: **[REDACTED]** 3

**[REDACTED]**

NOTA.- ESTE PERMISO ORIGINAL ESTA FIRMADO CON TINTA AZUL Y EL SELLO ES EN COLOR ROJO

HORARIO DE **[REDACTED]** A **[REDACTED]** DE **[REDACTED]** A **[REDACTED]** DE **[REDACTED]** A **[REDACTED]** HRS. 4

ESTE PERMISO NO AUTORIZA AL PORTADOR CIRCULAR CON DOBLEMENTE ARTICULADO FUERA DE LA RED TRONCAL, CIRCULAR POR CARRILES EXPRESS, O AV JUAREZ (DE MADERO A CONSTITUCION), A REALIZAR MANIOBRAS DE CARGA Y DESCARGA, A ESTACIONARSE EN LUGAR PROHIBIDO Y/O DOBLE FILA, LOS VEHÍCULOS AUTORIZADOS RESPETARAN EL FLUJO VIAL, ASÍ COMO LOS REGLAMENTOS DE ORDEN PÚBLICO.

EL OPERADOR DEBERÁ PORTAR EL PRESENTE EN ORIGINAL.

MONTERREY, N.L. A MIÉRCOLES, 19 DE ENERO DE 2022



5



6

**DIRECTOR DE TRANSITO DE LA SSPVM  
DEPARTAMENTO DE TRÁFICO PESADO, CARGA Y DESCARGA.**