

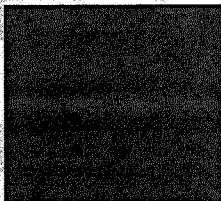

DE CONFORMIDAD Y CON FUNDAMENTO EN LOS ARTÍCULOS 37, 38, 39, 40, 41, 42, 43, 44, 45, 46, 47 Y 48 DEL REGLAMENTO DE TRÁNSITO Y VIALIDAD DE MONTERREY, SE OTORGA

PERMISO DE CIRCULACIÓN DE CARGA PESADA

FOLIO: **263201**



NOMBRE: **MULTILIN LOGISTICS, S.A. DE C.V.**

PLACAS: MARCA: **INTERNATIONAL** MODELO: **2016** CAPACIDAD: **10 TON** EJES: **2**

TIPO: **C2** CLASE: **PLATAFORMA** ALTO: **2.80** ANCHO: **2.60** LARGO: **9.00**

A PARTIR DEL DÍA: **02 DE FEBRERO DE 2022** HASTA: **01 DE MARZO DE 2022** VIGENCIA: **1 MES**

CIRCULARÁ POR: 3

SALDRÁ POR: 3

LAS MANIOBRAS SERÁN EN: 3

NOTA.- ESTE PERMISO ORIGINAL ESTA FIRMADO CON TINTA AZUL Y EL SELLO ES EN COLOR ROJO

HORARIO DE A DE A DE A HRS. 4

ESTE PERMISO NO AUTORIZA AL PORTADOR CIRCULAR CON DOBLEMENTE ARTICULADO FUERA DE LA RED TRONCAL, CIRCULAR POR CARRILES EXPRESS, O AV JUAREZ (DE MADERO A CONSTITUCION), A REALIZAR MANIOBRAS DE CARGA Y DESCARGA, A ESTACIONARSE EN LUGAR PROHIBIDO Y/O DOBLE FILA, LOS VEHÍCULOS AUTORIZADOS RESPETARAN EL FLUJO VIAL, ASÍ COMO LOS REGLAMENTOS DE ORDEN PÚBLICO.

EL OPERADOR DEBERÁ PORTAR EL PRESENTE EN ORIGINAL.

MONTERREY, N.L. A MARTES, 01 DE FEBRERO DE 2022

5

6

DIRECTOR DE TRANSITO DE LA SSPVM
DEPARTAMENTO DE TRÁFICO PESADO, CARGA Y DESCARGA.