



DE CONFORMIDAD Y CON FUNDAMENTO EN LOS ARTÍCULOS 37, 38, 39, 40, 41, 42, 43, 44, 45, 46, 47 Y 48 DEL REGLAMENTO DE  
TRÁNSITO Y VIALIDAD DE MONTERREY, SE OTORGA

**PERMISO DE LIMITACIÓN DE CARRIL**

FOLIO: **269350**

NOMBRE: **PROYECTOS Y DESARROLLOS SALVE, S.A. DE C.V.**

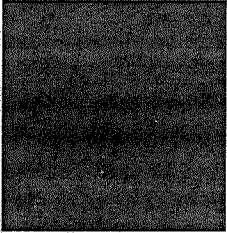

PLACAS: [REDACTED] MARCA: XXX MODELO: XXX CAPACIDAD: XXX EJES: XX

TIPO: XXX CLASE: XXX ALTO: XXX ANCHO: XXX LARGO: XXX

DEL DÍA: LUNES, 04 DE JULIO DE 2022 HASTA: MARTES, 05 DE JULIO DE 2022 VIGENCIA: 2 DIAS

CIRCULARÁ POR: [REDACTED] 3

[REDACTED]

SALDRÁ POR: [REDACTED] 3

[REDACTED]

LAS MANIOBRAS SERÁN EN: [REDACTED] 3

[REDACTED]

NOTA.- ESTE PERMISO ORIGINAL ESTA FIRMADO CON TINTA AZUL Y EL SELLO ES EN COLOR ROJO

HORARIO DE [REDACTED] A [REDACTED] DE [REDACTED] A [REDACTED] DE [REDACTED] A [REDACTED] HRS 4

ESTE PERMISO NO AUTORIZA AL PORTADOR A ESTACIONARSE EN LUGAR PROHIBIDO Y/O DOBLE FILA; LA CARGA Y DESCARGA QUE SE REALICE OCUPANDO CARRILES DE CIRCULACIÓN, ESTARÁ SUJETA A LAS INDICACIONES DEL PERSONAL AUTORIZADO POR LA SECRETARIA DE SEGURIDAD PUBLICA Y VIALIDAD DE MONTERREY, LOS VEHÍCULOS AUTORIZADOS RESPETARAN EL FLUJO VIAL, ASÍ COMO LOS REGLAMENTOS DE ORDEN PÚBLICO.

EL OPERADOR DEBERÁ PORTAR EL PRESENTE EN ORIGINAL.

MONTERREY, N.L. A VIERNES, 01 DE JULIO DE 2022

[REDACTED] 5

[REDACTED] 6

DIRECTOR DE TRANSITO

DEPARTAMENTO DE TRÁFICO PESADO, CARGA Y DESCARGA.