

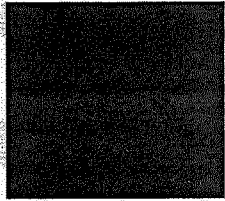

DE CONFORMIDAD Y CON FUNDAMENTO EN LOS ARTÍCULOS 37, 38, 39, 40, 41, 42, 43, 44, 45, 46, 47 Y 48 DEL REGLAMENTO DE TRÁNSITO Y VIALIDAD DE MONTERREY, SE OTORGA

PERMISO DE CIRCULACIÓN DE CARGA PESADA

FOLIO: **270116**



NOMBRE: **QUIMICA RANA DE MONTERREY, S.A. DE C.V.**

PLACAS:  MARCA: **MAN TRUCK** MODELO: **2013** CAPACIDAD: **9 TON** EJES: **2**

TIPO: **C2** CLASE: **CAJA CERRADA** ALTO: **3.20** ANCHO: **2.60** LARGO: **8.55**

A PARTIR DEL DÍA: **23 DE JULIO DE 2022** HASTA: **22 DE AGOSTO DE 2022** VIGENCIA: **1 MES**

CIRCULARÁ POR:  **3**



SALDRÁ POR:  **3**



LAS MANIOBRAS SERÁN EN:  **3**



NOTA.- ESTE PERMISO ORIGINAL ESTA FIRMADO CON TINTA AZUL Y EL SELLO ES EN COLOR ROJO

HORARIO DE  A  DE  A  DE  A  HRS. **4**

ESTE PERMISO NO AUTORIZA AL PORTADOR CIRCULAR CON DOBLEMENTE ARTICULADO FUERA DE LA RED TRONCAL, CIRCULAR POR CARRILES EXPRESS, O AV JUAREZ (DE MADERO A CONSTITUCION), A REALIZAR MANIOBRAS DE CARGA Y DESCARGA, A ESTACIONARSE EN LUGAR PROHIBIDO Y/O DOBLE FILA, LOS VEHÍCULOS AUTORIZADOS RESPETARAN EL FLUJO VIAL, ASÍ COMO LOS REGLAMENTOS DE ORDEN PÚBLICO.

EL OPERADOR DEBERÁ PORTAR EL PRESENTE EN ORIGINAL.

MONTERREY, N.L. A MARTES, 19 DE JULIO DE 2022

 **5**

 **6**

DIRECTOR DE TRANSITO
DEPARTAMENTO DE TRÁFICO PESADO, CARGA Y DESCARGA.