

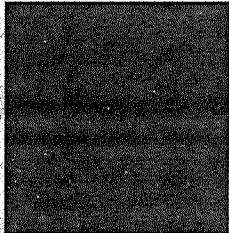

DE CONFORMIDAD Y CON FUNDAMENTO EN LOS ARTÍCULOS 37, 38, 39, 40, 41, 42, 43, 44, 45, 46, 47 Y 48 DEL REGLAMENTO DE
TRÁNSITO Y VIALIDAD DE MONTERREY, SE OTORGA

PERMISO DE LIMITACIÓN DE CARRIL



FOLIO: **270320**

NOMBRE: GLORIA MARIA PEÑA CHAVARRIA

PLACAS: [REDACTED] MARCA: XXX MODELO: XXX CAPACIDAD: XXX EJES: XX

TIPO: XXX CLASE: XXX ALTO: XXX ANCHO: XXX LARGO: XXX

DEL DÍA: MIÉRCOLES, 27 DE JULIO DE 2022 HASTA: MIÉRCOLES, 27 DE JULIO DE 2022 VIGENCIA: 1 DÍA

CIRCULARÁ POR: [REDACTED] 3

[REDACTED]

SALDRÁ POR: [REDACTED] 3

[REDACTED]

LAS MANIOBRAS SERÁN EN: [REDACTED] 3

[REDACTED]

NOTA.- ESTE PERMISO ORIGINAL ESTA FIRMADO CON TINTA AZUL Y EL SELLO ES EN COLOR ROJO

HORARIO DE [REDACTED] A [REDACTED] DE [REDACTED] A [REDACTED] DE [REDACTED] A [REDACTED] HRS 4

ESTE PERMISO NO AUTORIZA AL PORTADOR A ESTACIONARSE EN LUGAR PROHIBIDO Y/O DOBLE FILA; LA CARGA Y DESCARGA QUE SE REALICE OCUPANDO CARRILES DE CIRCULACIÓN, ESTARÁ SUJETA A LAS INDICACIONES DEL PERSONAL AUTORIZADO POR LA SECRETARIA DE SEGURIDAD PUBLICA Y VIALIDAD DE MONTERREY, LOS VEHÍCULOS AUTORIZADOS RESPETARAN EL FLUJO VIAL, ASI COMO LOS REGLAMENTOS DE ORDEN PÚBLICO.

EL OPERADOR DEBERÁ PORTAR EL PRESENTE EN ORIGINAL

MONTERREY, N.L. A LUNES, 25 DE JULIO DE 2022

[REDACTED] 5

[REDACTED] 6

COORDINADOR DE ACCIDENTES

DEPARTAMENTO DE TRÁFICO PESADO, CARGA Y DESCARGA.