

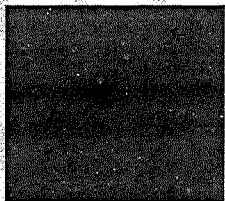

DE CONFORMIDAD Y CON FUNDAMENTO EN LOS ARTÍCULOS 37, 38, 39, 40, 41, 42, 43, 44, 45, 46, 47 Y 48 DEL REGLAMENTO DE TRÁNSITO Y VIALIDAD DE MONTERREY, SE OTORGA

### PERMISO DE CIRCULACIÓN DE CARGA PESADA

FOLIO: 269109



NOMBRE: ALFREDO DIONISIO NAVA MONTEMAYOR

PLACAS: [REDACTED] MARCA: CHEVROLET MODELO: 2004 CAPACIDAD: 12 TON EJES: 2

TIPO: C2 CLASE: CAJA CERRADA ALTO: 4.00 ANCHO: 2.60 LARGO: 10.30

A PARTIR DEL DÍA: 27 DE JUNIO DE 2022 HASTA: 26 DE JULIO DE 2022 VIGENCIA: 1 MES

CIRCULARÁ POR: [REDACTED] 3



SALDRÁ POR: [REDACTED] 3



LAS MANIOBRAS SERÁN EN: [REDACTED] 3



NOTA.- ESTE PERMISO ORIGINAL ESTA FIRMADO CON TINTA AZUL Y EL SELLO ES EN COLOR ROJO

HORARIO DE [REDACTED] A [REDACTED] DE [REDACTED] A [REDACTED] DE [REDACTED] A [REDACTED] HRS. 4

ESTE PERMISO NO AUTORIZA AL PORTADOR CIRCULAR CON DOBLEMENTE ARTICULADO FUERA DE LA RED TRONCAL, CIRCULAR POR CARRILES EXPRESS, O AV JUAREZ (DE MADERO A CONSTITUCION), A REALIZAR MANIOBRAS DE CARGA Y DESCARGA, A ESTACIONARSE EN LUGAR PROHIBIDO Y/O DOBLE FILA, LOS VEHÍCULOS AUTORIZADOS RESPETARAN EL FLUJO VIAL, ASÍ COMO LOS REGLAMENTOS DE ORDEN PÚBLICO.

EL OPERADOR DEBERÁ PORTAR EL PRESENTE EN ORIGINAL.

MONTERREY, N.L. A VIERNES, 24 DE JUNIO DE 2022



COORDINADOR DE ACCIDENTES  
DEPARTAMENTO DE TRÁFICO PESADO, CARGA Y DESCARGA.