

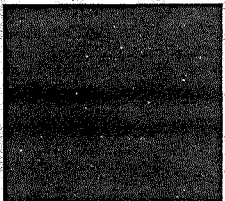

DE CONFORMIDAD Y CON FUNDAMENTO EN LOS ARTÍCULOS 37, 38, 39, 40, 41, 42, 43, 44, 45, 46, 47 Y 48 DEL REGLAMENTO DE TRÁNSITO Y VIALIDAD DE MONTERREY, SE OTORGA

PERMISO DE CIRCULACIÓN DE CARGA PESADA

FOLIO: 269217



NOMBRE: ALIMENTOS SELECTOS DEL NORESTE, S.A. DE C.V.

PLACAS: [REDACTED] MARCA: CHRYSLER MODELO: 2015 CAPACIDAD: 6 TON EJES: 2

TIPO: C2 CLASE: REDILAS ALTO: XXX ANCHO: XXX LARGO: XXX

A PARTIR DEL DÍA: 29 DE JUNIO DE 2022 HASTA: 28 DE JULIO DE 2022 VIGENCIA: 1 MES

CIRCULARÁ POR: [REDACTED] 3



SALDRÁ POR: [REDACTED] 3



LAS MANIOBRAS SERÁN EN: [REDACTED] 3



NOTA.- ESTE PERMISO ORIGINAL ESTA FIRMADO CON TINTA AZUL Y EL SELLO ES EN COLOR ROJO

HORARIO DE [REDACTED] A [REDACTED] DE [REDACTED] A [REDACTED] DE [REDACTED] A [REDACTED] 4 HRS.

ESTE PERMISO NO AUTORIZA AL PORTADOR CIRCULAR CON DOBLEMENTE ARTICULADO FUERA DE LA RED TRONCAL, CIRCULAR POR CARRILES EXPRESS, O AV JUAREZ (DE MADERO A CONSTITUCION), A REALIZAR MANIOBRAS DE CARGA Y DESCARGA, A ESTACIONARSE EN LUGAR PROHIBIDO Y/O DOBLE FILA, LOS VEHÍCULOS AUTORIZADOS RESPETARAN EL FLUJO VIAL, ASÍ COMO LOS REGLAMENTOS DE ORDEN PÚBLICO.

EL OPERADOR DEBERÁ PORTAR EL PRESENTE EN ORIGINAL.

MONTERREY, N.L. A MARTES, 28 DE JUNIO DE 2022



COORDINADOR DE ACCIDENTES
DEPARTAMENTO DE TRÁFICO PESADO, CARGA Y DESCARGA.