

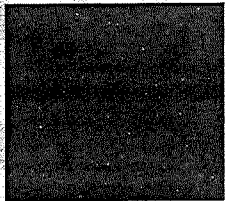

DE CONFORMIDAD Y CON FUNDAMENTO EN LOS ARTÍCULOS 37, 38, 39, 40, 41, 42, 43, 44, 45, 46, 47 Y 48 DEL REGLAMENTO DE TRÁNSITO Y VIALIDAD DE MONTERREY, SE OTORGA

PERMISO DE CIRCULACIÓN DE CARGA PESADA

FOLIO: **269267**



NOMBRE: **DALTILE MEXICO COMERCIAL, S. DE R.L. DE C.V.**

PLACAS: MARCA: **INTERNATIONAL** MODELO: **2012** CAPACIDAD: **11.5 TON** EJES: **2**

TIPO: **C2** CLASE: **PLATAFORMA** ALTO: **1.06** ANCHO: **2.26** LARGO: **6.95**

A PARTIR DEL DÍA: **02 DE JULIO DE 2022** HASTA: **01 DE AGOSTO DE 2022** VIGENCIA: **1 MES**

CIRCULARÁ POR: **3**



SALDRÁ POR: **3**



LAS MANIOBRAS SERÁN EN: **3**



NOTA.- ESTE PERMISO ORIGINAL ESTA FIRMADO CON TINTA AZUL Y EL SELLO ES EN COLOR ROJO

HORARIO DE A DE A DE A **4** HRS.

ESTE PERMISO NO AUTORIZA AL PORTADOR CIRCULAR CON DOBLEMENTE ARTICULADO FUERA DE LA RED TRONCAL, CIRCULAR POR CARRILES EXPRESS, O AV JUAREZ (DE MADERO A CONSTITUCION), A REALIZAR MANIOBRAS DE CARGA Y DESCARGA, A ESTACIONARSE EN LUGAR PROHIBIDO Y/O DOBLE FILA, LOS VEHÍCULOS AUTORIZADOS RESPETARAN EL FLUJO VIAL, ASÍ COMO LOS REGLAMENTOS DE ORDEN PÚBLICO.

EL OPERADOR DEBERÁ PORTAR EL PRESENTE EN ORIGINAL.

MONTERREY, N.L. A JUEVES, 30 DE JUNIO DE 2022



DIRECTOR DE TRANSITO
DEPARTAMENTO DE TRÁFICO PESADO, CARGA Y DESCARGA.