

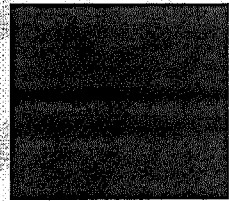

DE CONFORMIDAD Y CON FUNDAMENTO EN LOS ARTÍCULOS 37, 38, 39, 40, 41, 42, 43, 44, 45, 46, 47 Y 48 DEL REGLAMENTO DE TRÁNSITO Y VIALIDAD DE MONTERREY, SE OTORGA

PERMISO DE CIRCULACIÓN DE CARGA PESADA

FOLIO: **265139**



NOMBRE: **AUTOTRANSPORTES RENDON, S.A. DE C.V.**

PLACAS: [REDACTED] MARCA: **KENWORTH** MODELO: **2014** CAPACIDAD: **17 TON** EJES: **3**

TIPO: **T3** CLASE: **5TA RUEDA** ALTO: **3.80** ANCHO: **2.60** LARGO: **8.00**

A PARTIR DEL DÍA: **23 DE MARZO DE 2022** HASTA: **24 DE MARZO DE 2022** VIGENCIA: **1 DIA**

CIRCULARÁ POR: [REDACTED] **3**



SALDRÁ POR: [REDACTED] **3**



LAS MANIOBRAS SERÁN EN: [REDACTED] **3**



NOTA.- ESTE PERMISO ORIGINAL ESTA FIRMADO CON TINTA AZUL Y EL SELLO ES EN COLOR ROJO

HORARIO DE [REDACTED] A [REDACTED] DE [REDACTED] A [REDACTED] DE [REDACTED] A [REDACTED] HRS. **4**

ESTE PERMISO NO AUTORIZA AL PORTADOR CIRCULAR CON DOBLEMENTE ARTICULADO FUERA DE LA RED TRONCAL, CIRCULAR POR CARRILES EXPRESS, O AV JUAREZ (DE MADERO A CONSTITUCION), A REALIZAR MANIOBRAS DE CARGA Y DESCARGA, A ESTACIONARSE EN LUGAR PROHIBIDO Y/O DOBLE FILA, LOS VEHÍCULOS AUTORIZADOS RESPETARAN EL FLUJO VIAL, ASÍ COMO LOS REGLAMENTOS DE ORDEN PÚBLICO.

EL OPERADOR DEBERÁ PORTAR EL PRESENTE EN ORIGINAL.

MONTERREY, N.L. A MARTES, 22 DE MARZO DE 2022



5



6

DIRECTOR DE TRANSITO
DEPARTAMENTO DE TRÁFICO PESADO, CARGA Y DESCARGA.