

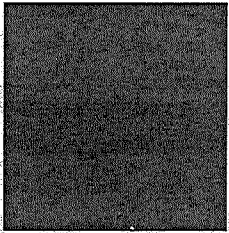

DE CONFORMIDAD Y CON FUNDAMENTO EN LOS ARTÍCULOS 37, 38, 39, 40, 41, 42, 43, 44, 45, 46, 47 Y 48 DEL REGLAMENTO DE TRÁNSITO Y VIALIDAD DE MONTERREY, SE OTORGA

PERMISO DE CARGA Y DESCARGA



1

FOLIO: **273278**

NOMBRE: PAQUETERIA Y LOGISTICA GUTIERREZ, S.A. DE C.V.

PLACAS:  MARCA: HINO MODELO: 2017 CAPACIDAD: 3.5 TON EJES: 2

TIPO: C2 CLASE: CAJA CERRADA ALTO: 3.50 ANCHO: 2.40 LARGO: 6.50

DEL DÍA: LUNES, 03 DE OCTUBRE DE 2022 HASTA: LUNES, 02 DE ENERO DE 2023 VIGENCIA: 3 MESES

CIRCULARÁ POR:  3

SALDRÁ POR:  3

LAS MANIOBRAS SERÁN EN:  3

NOTA.- ESTE PERMISO ORIGINAL ESTA FIRMADO CON TINTA AZUL Y EL SELLO ES EN COLOR ROJO
HORARIO DE  A  DE  A  DE  A  HRS 4

ESTE PERMISO NO AUTORIZA AL PORTADOR A ESTACIONARSE EN LUGAR PROHIBIDO Y/O DOBLE FILA, O HACER MANIOBRAS DE CARGA Y DESCARGA POR AV JUÁREZ (DE MADERO A CONSTITUCIÓN); LA CARGA Y DESCARGA QUE SE REALICE OCUPANDO CARRILES DE CIRCULACIÓN, ESTARÁ SUJETA A LAS INDICACIONES DEL PERSONAL AUTORIZADO POR LA SECRETARIA DE SEGURIDAD PUBLICA Y VIALIDAD DE MONTERREY, LOS VEHÍCULOS AUTORIZADOS RESPETARAN EL FLUJO VIAL, ASÍ COMO LOS REGLAMENTOS DE ORDEN PÚBLICO.

EL OPERADOR DEBERÁ PORTAR EL PRESENTE EN ORIGINAL.

MONTERREY, N.L. A LUNES, 03 DE OCTUBRE DE 2022



5



6

COORDINADOR DE ACCIDENTES
DEPARTAMENTO DE TRÁFICO PESADO, CARGA Y DESCARGA.