

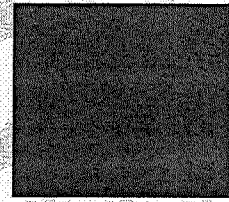

DE CONFORMIDAD Y CON FUNDAMENTO EN LOS ARTÍCULOS 37, 38, 39, 40, 41, 42, 43, 44, 45, 46, 47 Y 48 DEL REGLAMENTO DE TRÁNSITO Y VIALIDAD DE MONTERREY, SE OTORGA

**PERMISO DE CIRCULACIÓN DE CARGA PESADA**

FOLIO: **273576**



1

NOMBRE: **EDGAR ELEAZAR HERNANDEZ LOPEZ**

PLACAS: **2** MARCA: **FREIGHTLINER** MODELO: **2006** CAPACIDAD: **17 TON** EJES: **3**

TIPO: **C3** CLASE: **CAJA CERRADA** ALTO: **3.70** ANCHO: **2.60** LARGO: **9.40**

A PARTIR DEL DÍA: **10 DE OCTUBRE DE 2022** HASTA: **24 DE OCTUBRE DE 2022** VIGENCIA: **15 DIAS**

CIRCULARÁ POR: **3**

SALDRÁ POR: **3**

LAS MANIOBRAS SERÁN EN: **3**

NOTA.- ESTE PERMISO ORIGINAL ESTA FIRMADO CON TINTA AZUL Y EL SELLO ES EN COLOR ROJO

HORARIO DE **4** A **4** DE **4** A **4** DE **4** A **4** HRS. **4**

ESTE PERMISO NO AUTORIZA AL PORTADOR CIRCULAR CON DOBLEMENTE ARTICULADO FUERA DE LA RED TRONCAL, CIRCULAR POR CARRILES EXPRESS, O AV JUAREZ (DE MADERO A CONSTITUCION), A REALIZAR MANIOBRAS DE CARGA Y DESCARGA, A ESTACIONARSE EN LUGAR PROHIBIDO Y/O DOBLE FILA, LOS VEHÍCULOS AUTORIZADOS RESPETARAN EL FLUJO VIAL, ASÍ COMO LOS REGLAMENTOS DE ORDEN PÚBLICO.

EL OPERADOR DEBERÁ PORTAR EL PRESENTE EN ORIGINAL.

MONTERREY, N.L. A LUNES, 10 DE OCTUBRE DE 2022



S



6

COORDINADOR DE ACCIDENTES  
DEPARTAMENTO DE TRÁFICO PESADO, CARGA Y DESCARGA.