



DE CONFORMIDAD Y CON FUNDAMENTO EN LOS ARTÍCULOS 37, 38, 39, 40, 41, 42, 43, 44, 45, 46, 47 Y 48 DEL REGLAMENTO DE TRÁNSITO Y VIALIDAD DE MONTERREY, SE OTORGA

PERMISO DE CARGA Y DESCARGA

FOLIO: **274226**

NOMBRE: **BEBIDAS MUNDIALES, S. DE R.L. DE C.V.**

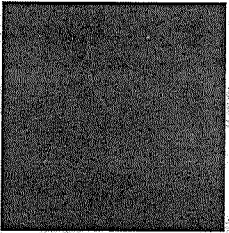

1

PLACAS:  MARCA: **VOLVO** MODELO: **2007** CAPACIDAD: **12 TON** EJES: **2**

TIPO: **C2** CLASE: **REFRESQUERO** ALTO: **XXX** ANCHO: **XXX** LARGO: **XXX**

DEL DÍA: **MARTES, 25 DE OCTUBRE DE 2022** HASTA: **JUEVES, 24 DE NOVIEMBRE DE 2022** VIGENCIA: **1 MES**

CIRCULARÁ POR:  3

SALDRÁ POR:  3

LAS MANIOBRAS SERÁN EN:  3

NOTA.- ESTE PERMISO ORIGINAL ESTA FIRMADO CON TINTA AZUL Y EL SELLO ES EN COLOR ROJO

HORARIO DE  A  DE  A  DE  A  HRS **4**

ESTE PERMISO NO AUTORIZA AL PORTADOR A ESTACIONARSE EN LUGAR PROHIBIDO Y/O DOBLE FILA, O HACER MANIOBRAS DE CARGA Y DESCARGA POR AV JUÁREZ (DE MADERO A CONSTITUCIÓN); LA CARGA Y DESCARGA QUE SE REALICE OCUPANDO CARRILES DE CIRCULACIÓN, ESTARÁ SUJETA A LAS INDICACIONES DEL PERSONAL AUTORIZADO POR LA SECRETARIA DE SEGURIDAD PUBLICA Y VIALIDAD DE MONTERREY, LOS VEHÍCULOS AUTORIZADOS RESPETARAN EL FLUJO VIAL, ASÍ COMO LOS REGLAMENTOS DE ORDEN PÚBLICO.

EL OPERADOR DEBERÁ PORTAR EL PRESENTE EN ORIGINAL.

MONTERREY, N.L. A LUNES, 24 DE OCTUBRE DE 2022



5



6

DIRECTOR DE TRANSITO

DEPARTAMENTO DE TRÁFICO PESADO, CARGA Y DESCARGA.