

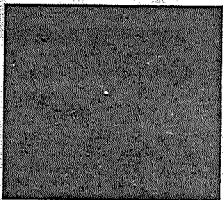

DE CONFORMIDAD Y CON FUNDAMENTO EN LOS ARTÍCULOS 37, 38, 39, 40, 41, 42, 43, 44, 45, 46, 47 Y 48 DEL REGLAMENTO DE TRÁNSITO Y VIALIDAD DE MONTERREY, SE OTORGA

### PERMISO DE CIRCULACIÓN DE CARGA PESADA

FOLIO: 274276



NOMBRE: VIA LOGISTICA INTEGRAL, S.A. DE C.V.

PLACAS: [REDACTED] MARCA: KENWORTH MODELO: 2003 CAPACIDAD: 17 TON EJES: 2

TIPO: C2 CLASE: CAJA CERRADA ALTO: 3.60 ANCHO: 2.60 LARGO: 12.00

A PARTIR DEL DÍA: 26 DE OCTUBRE DE 2022 HASTA: 25 DE NOVIEMBRE DE 2022 VIGENCIA: 1 MES

CIRCULARÁ POR: [REDACTED]

[REDACTED]

SALDRÁ POR: [REDACTED]

[REDACTED]

LAS MANIOBRAS SERÁN EN: [REDACTED]

[REDACTED]

NOTA.- ESTE PERMISO ORIGINAL ESTA FIRMADO CON TINTA AZUL Y EL SELLO ES EN COLOR ROJO

HORARIO DE [REDACTED] A [REDACTED] DE [REDACTED] A [REDACTED] DE [REDACTED] A [REDACTED] HRS. 4

ESTE PERMISO NO AUTORIZA AL PORTADOR CIRCULAR CON DOBLEMENTE ARTICULADO FUERA DE LA RED TRONCAL, CIRCULAR POR CARRILES EXPRESS, O AV JUAREZ (DE MADERO A CONSTITUCION), A REALIZAR MANIOBRAS DE CARGA Y DESCARGA, A ESTACIONARSE EN LUGAR PROHIBIDO Y/O DOBLE FILA, LOS VEHÍCULOS AUTORIZADOS RESPETARAN EL FLUJO VIAL, ASÍ COMO LOS REGLAMENTOS DE ORDEN PÚBLICO.

EL OPERADOR DEBERÁ PORTAR EL PRESENTE EN ORIGINAL.

MONTERREY, N.L. A LUNES, 24 DE OCTUBRE DE 2022

[REDACTED]

[REDACTED]

DIRECTOR DE TRANSITO  
DEPARTAMENTO DE TRÁFICO PESADO, CARGA Y DESCARGA.