

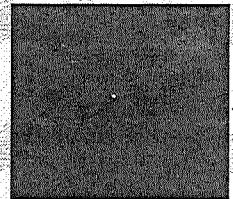

DE CONFORMIDAD Y CON FUNDAMENTO EN LOS ARTÍCULOS 37, 38, 39, 40, 41, 42, 43, 44, 45, 46, 47 Y 48 DEL REGLAMENTO DE
TRÁNSITO Y VIALIDAD DE MONTERREY, SE OTORGA

PERMISO DE CIRCULACIÓN DE CARGA PESADA

FOLIO: **274602**



1

NOMBRE: **ALIMENTOS CENTRALIZADOS DE MEXICO, S. DE R.L. DE C.V.**

PLACAS: **2** MARCA: **FREIGHTLINER** MODELO: **2017** CAPACIDAD: **17 TON** EJES: **3**

TIPO: **C3** CLASE: **CAJA REFRIGERADA** ALTO: **4.10** ANCHO: **2.50** LARGO: **11.00**

A PARTIR DEL DÍA: **01 DE NOVIEMBRE DE 2022** HASTA: **30 DE NOVIEMBRE DE 2022** VIGENCIA: **1 MES**

CIRCULARÁ POR: **3**



SALDRÁ POR: **3**



LAS MANIOBRAS SERÁN EN: **3**



NOTA.- ESTE PERMISO ORIGINAL ESTA FIRMADO CON TINTA AZUL Y EL SELLO ES EN COLOR ROJO

HORARIO DE **3** A **3** DE **3** A **3** DE **3** A **3** HRS. **4**

ESTE PERMISO NO AUTORIZA AL PORTADOR CIRCULAR CON DOBLEMENTE ARTICULADO FUERA DE LA RED TRONCAL, CIRCULAR POR CARRILES EXPRESS, O AV JUAREZ (DE MADERO A CONSTITUCION), A REALIZAR MANIOBRAS DE CARGA Y DESCARGA, A ESTACIONARSE EN LUGAR PROHIBIDO Y/O DOBLE FILA, LOS VEHÍCULOS AUTORIZADOS RESPETARAN EL FLUJO VIAL, ASÍ COMO LOS REGLAMENTOS DE ORDEN PÚBLICO.

EL OPERADOR DEBERÁ PORTAR EL PRESENTE EN ORIGINAL.

MONTERREY, N.L. A LUNES, 31 DE OCTUBRE DE 2022



5



6

DIRECTOR DE TRANSITO
DEPARTAMENTO DE TRÁFICO PESADO, CARGA Y DESCARGA.